

ΕΡΓΑΣΙΑ
 ΑΝΤΙΚΑΤΑΣΤΑΣΗ ΚΑΙ ΚΑΤΑΣΤΑΣΗ
 ΚΑΤΟΙΚΙΑΣ ΜΕ Ν.Α.Τ. 15/82
 ΣΤΗΝ ΟΔΟ ΚΥ ΒΑΣΙΛΙΚΩΝ ΧΑΡΑΚΗΡΑ ΟΥΡΟΥ
 ΟΙΚ. ΜΕΤΡ. 11. 2012
 ΗΜΕΡΟΜΗΝΙΑ: 15/08/2020
 ΑΝΤΙΚΑΤΑΣΤΑΣΗ ΚΑΙ ΚΑΤΑΣΤΑΣΗ
 ΚΑΤΟΙΚΙΑΣ ΜΕ Ν.Α.Τ. 15/82
 ΣΤΗΝ ΟΔΟ ΚΥ ΒΑΣΙΛΙΚΩΝ ΧΑΡΑΚΗΡΑ ΟΥΡΟΥ
 ΟΙΚ. ΜΕΤΡ. 11. 2012

Εκταύτη κυ βασίλειων χαρακτήρα ούρου
 Μ=77,45μ

Εκταύτη κυ βασίλειων χαρακτήρα ούρου
 ΚΛ=48,22μ
 ΙΚ=48,33μ
 ΙΚ=44,47μ

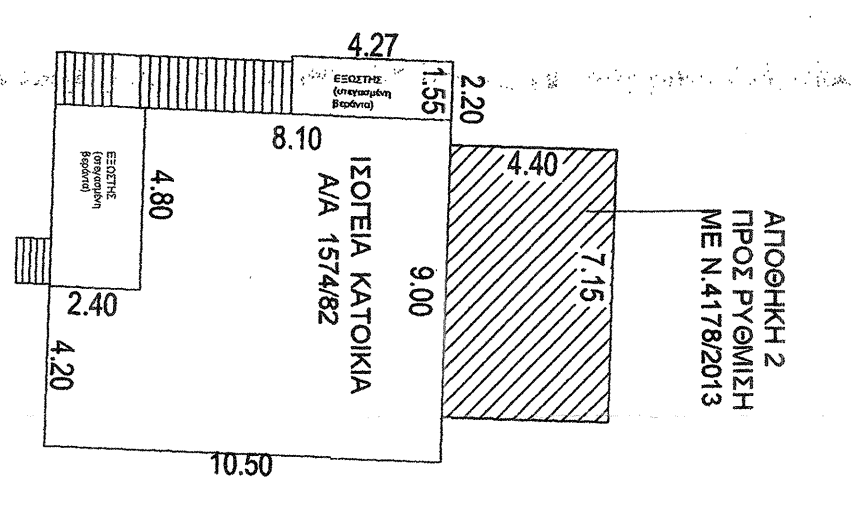
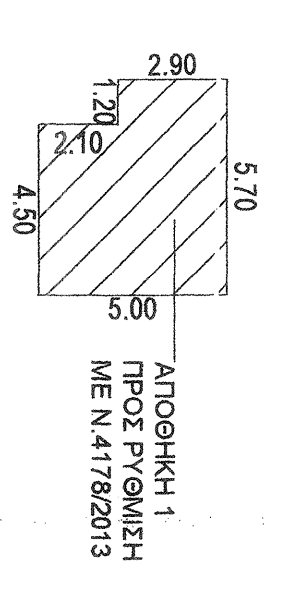

Εκταύτη κυ βασίλειων χαρακτήρα ούρου

ΗΘ=58,76μ
 ΗΘ=61,41μ

ΘΙ=50,98μ
 ΘΙ=50,87μ

ΜΙΟΤΤΟΣ ΑΡΜΟΣ
 ΘΙ=4,23μ

ΑΡΜΟΣ ΠΛΑΤΟΥΣ 7,00 μ.
 ΑΒ=11,92μ
 ΒΓ=3,08μ
 ΓΔ=4,73μ
 ΔΕ=2,36μ
 ΕΖ=12,99μ
 ΖΗ=31,77μ

ΑΡΜΟΣ ΠΛΑΤΟΥΣ 7,00 μ.

ΥΠΟΜΟΝΑ
 ΕΜΒΛΩΝ ΑΡΧΙΤΕΚΤΟΝΙΚΟΥ ΚΑΙ ΤΟΠΟΓΡΑΦΙΚΟΥ (ΑΡ. ΕΜΒΛΩΝ):
 Ε = 5142/25 Π

ΟΡΟΣ ΔΟΜΗΣ
 Π.Α. 24.01.15-1984 ΘΕΚ 270 Β
 Εμβαρόν ύψους: 4.500,00 μ²
 Πεδιόνα ύψους: 200,00 * ΕΙΔ. ΥΨ. - 4.000,000 * 1,02
 Εμβαρόν ύψους: 200,00 * ΕΙΔ. ΥΨ. - 4.000,000 * 0,82
 Οροσ 2
 Πεδιόνα εμβαρόν: 13,00 μ

ΥΠΕΘΡΩΝΗ ΑΝΟΣΗ Ν. 65/77
 Η έκταση της υποθαλάσσιας μελέτης, η οποία είναι το
 αποτέλεσμα της έρευνας και της μελέτης, είναι 5142/25 μ²
 σύμφωνα με τον Ν. 4001/15. Η έκταση αυτή είναι το αποτέλεσμα
 της έρευνας και της μελέτης, η οποία είναι το αποτέλεσμα
 της έρευνας και της μελέτης.

ΑΔΙΚΗ ΥΠΟΘΕΣΗ ΚΑΙ ΥΠΟΘΕΣΗ ΟΡΘΗ
 Ο δικηγόρος υπερασπίζεται, σύμφωνα με το άρθρο 1105
 του Ασ. Κώδ., τον υπεύθυνό της μελέτης, ο οποίος είναι ο
 αρμόδιος για το θέμα, υπερασπίζοντας τον από
 οποιαδήποτε αγωγή.

Α/Α	Χ	Υ
Α	39898,813	43044,900
Β	39899,844	43046,914
Γ	39897,240	43046,190
Δ	39897,194	43046,746
Ε	39891,628	43046,732
Ζ	39892,397	43046,130
Η	39892,960	43047,285
Θ	39892,250	43045,148
Ι	39897,783	43046,134
Κ	39892,392	43046,805
Λ	39891,372	43047,123

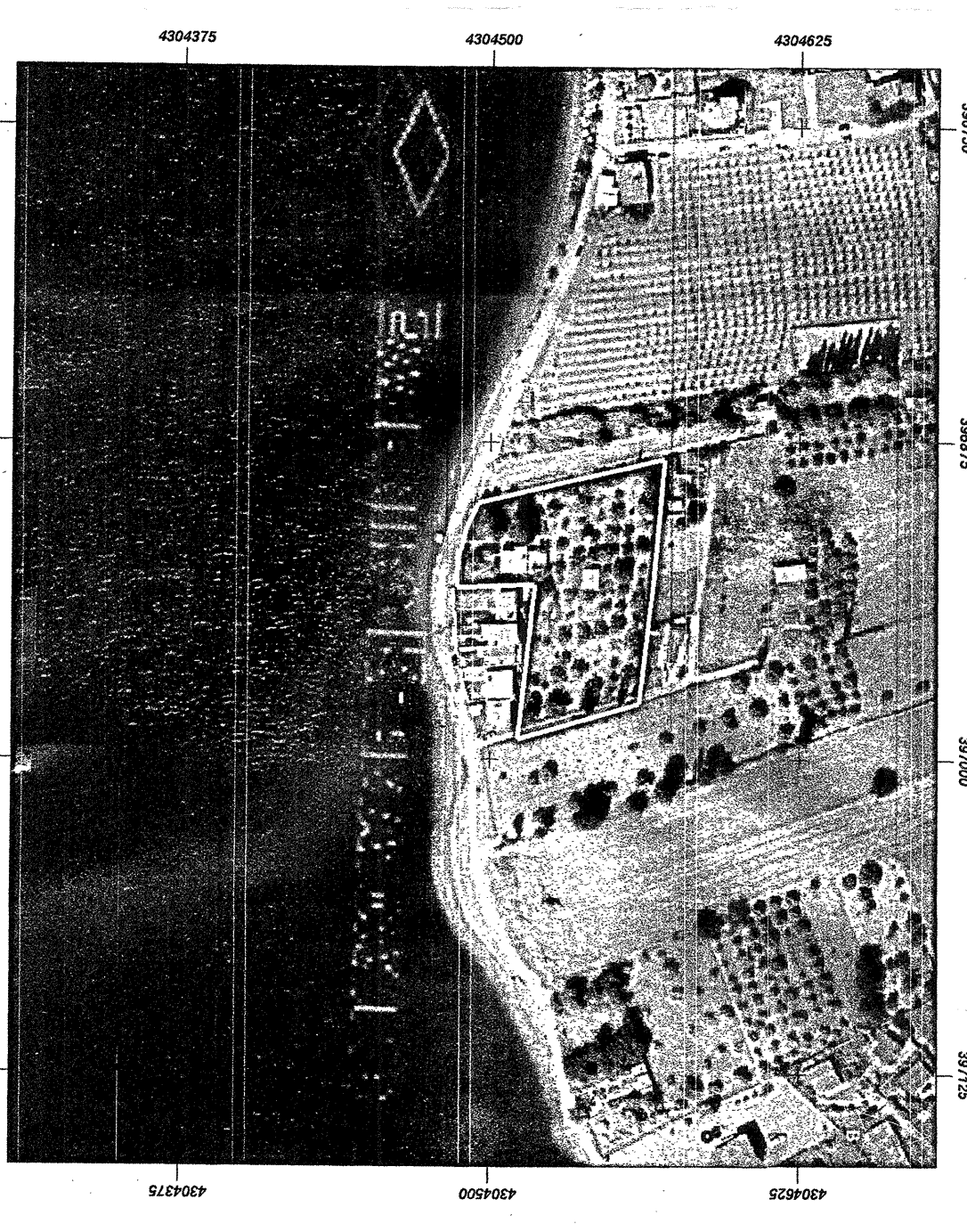

Εργοδότης: ΜΑΝΤΕΣ ΝΙΚΟΛΑΟΣ	
Εργο: ΝΕΑ ΙΣΟΠΕΔΙΟ ΚΑΤΟΙΚΙΑ ΚΑΙ ΝΟΜΙΜΟΠΟΙΗΣΗ ΙΣΟΠΕΔΙΟΥ ΚΑΤΟΙΚΙΑΣ	
Θέση: "ΚΟΥΦΤΑ" ΚΤΗΜ. ΠΕΡ. Τ.Κ. ΑΧΛΙΔΑΙΟΥ ΔΗΜΟΣ ΣΥΓΓΙΔΟΣ	
Μελέτητής: ΓΙΑΝΝΗΡΟΠΟΥΛΟΥ ΕΥΑΓΓΕΛΙΑ	
Θέμα σχεδίου	αφ. σχέδιου
ΤΟΠΟΓΡΑΦΙΚΟ ΔΙΑΓΡΑΜΜΑ	
Χρόνος μελέτης: ΙΟΥΛΙΟΣ 2020	Κλίμακα: 1:200
Εγκρίσεις	Σφραγίδα - Υπογραφή