ΣΗΜΕΙΑ ΣΥΝΟΡΩΝ ΚΟΡΥΦΩΝ ΟΡΙΟΓΡΑΜΜΗΣ

Κορυφή	X	Y	Απόσταση
Α	197838.20	4224006.86	
Β	197844.79	4224016.19	ΑΒ = 11.42
Γ	197847.49	4224023.53	ΒΓ = 7.82
Δ	197851.40	4224037.08	ΓΔ = 14.10
Ε	197854.43	4224044.53	ΔΕ = 8.04
Ζ	197856.99	4224046.64	ΕΖ = 2.62
Η	197858.13	4224049.30	ΖΗ = 2.88
Θ	197857.38	4224049.46	ΗΘ = 1.25
Ι	197868.18	4224046.00	ΘΙ = 9.47
Κ	197872.01	4224046.06	ΙΚ = 5.82
Λ	197880.17	4224041.27	ΚΛ = 9.46
Μ	197888.24	4224042.76	ΛΜ = 8.21
Ν	197899.88	4224041.41	ΜΝ = 11.71
Ξ	197911.34	4224037.78	ΝΞ = 12.02
Ο	197917.20	4224034.68	ΞΟ = 6.63
Π	197919.42	4224034.35	ΟΠ = 2.24
Ρ	197933.65	4224018.07	ΠΡ = 21.63
Σ	197929.65	4224014.66	ΡΣ = 5.13
Τ	197926.31	4224013.76	ΣΤ = 3.52
Υ	197921.31	4224009.68	ΤΥ = 6.45
Φ	197914.82	4224000.21	ΥΦ = 11.49
Χ	197910.81	4223994.45	ΦΧ = 7.14
Ψ	197916.94	4223971.30	ΧΨ = 24.00
Ω	197899.72	4223965.58	ΨΩ = 18.15
Α	197838.20	4224006.86	ΩΑ = 74.09
Εμβαδό:	4590.31	Περίμετρος	286.08

ΕΜΒΑΔΟΜΕΤΡΗΣΗ

Ε=Ε(Α,Β,Γ,Δ,....Χ,Ψ,Ω,Α)= 4590,31 τ.μ.

ΠΑΡΑΤΗΡΗΣΕΙΣ

- Τα όρια υποδείχτηκαν από τον ιδιοκτήτη.
- Το σύστημα συντεταγμένων είναι εξαρτημένο από το εθνικό τριγωνομετρικό δίκτυο ΕΓΣΑ'87
- Τα σημεία οριοθετήσεως σταλάχτηκαν.
- Η εξάρτηση έγινε με 35 σχήνη gps (E- MAKS) Thales navigator.xp
- Δεν έχει γίνει έλεγχος τίτλων ιδιοκτησίας.

ΥΠΕΥΘΥΝΗ ΔΗΛΩΣΗ ΥΛΟΠΟΙΗΣΗΣ ΟΡΙΩΝ & ΚΤΙΣΜΑΤΩΝ

Η παρακάτω υπογεγραμμένη ΛΥΚΙΑΡΔΟΠΟΥΛΟΥ ΑΝΔΡΕΑΤΟΥ ΕΥΓΕΝΙΑ
ιδιοκτήτρια του γηπέδου που φαίνεται
στο διάγραμμα αυτό με τα στοιχεία (Α,Β,Γ,Δ,.....Χ,Ψ,Ω,Α) δηλώνει υπεύθυνα
ότι τα όρια που είχαν υλοποιήσει σε αυτό είναι σωστά.
Επίσης δηλώνω ότι το γήπεδο είναι ιδιόχτητο καθώς και ότι δεν έχουν εκτελεστεί καμία
αυθαίρετη κατασκευή ή δεν έχει ενεργοποιηθεί καμία αυθαίρετη χρήση.
Όπου και την υλοποίησα μου δεν διέρχεται γραμμή υψηλής τάσης ΔΕΗ.
Κανένα ρέμα δεν διέρχεται σε απόσταση μικρότερη των 10.00m από τα όρια
του ακινήτου μου (άρθρο 95- κεφ. 1)

Η ΔΗΛΟΥΣΑ

ΔΗΛΩΣΕΙΣ Ν. 651/77

Η παρακάτω υπογεγραμμένη Γεωμέτρης Τοπογράφος Μηχανικός Τ.Ε. Μπέλλου Σοφία του Χρήστου,
δηλώνει υπεύθυνα και σύμφωνα με το άρθρο 5 του Ν.651/77 ότι:
Το γήπεδο που χαρακτηρίζεται από τα στοιχεία (Α,Β,Γ,Δ,.....Χ,Ψ,Ω,Α) ευρίσκεται στη θέση "Ρογκάκι"
εκτός ορίων και εντός ζώνης του οικισμού Κεραμειών Δημοτικής Ενότητας Λειβαθούς Δ. Κεφαλλονιάς
είναι άρτι και οικοδομήσιμο σύμφωνα με τις ισχύουσες πολεοδομικές διατάξεις. (Π.Δ. 24-5-83
Φ.Ε.Κ.270 Δ' 31-5-1983)
του οικισμού Κεραμειών Δήμου Λειβαθούς Ν. Κεφαλλονιάς
πολεοδομικές διατάξεις. (Π.Δ. 24-5-83 Φ.Ε.Κ.270 Δ' 31-5-1983)

Η Μηχανικός

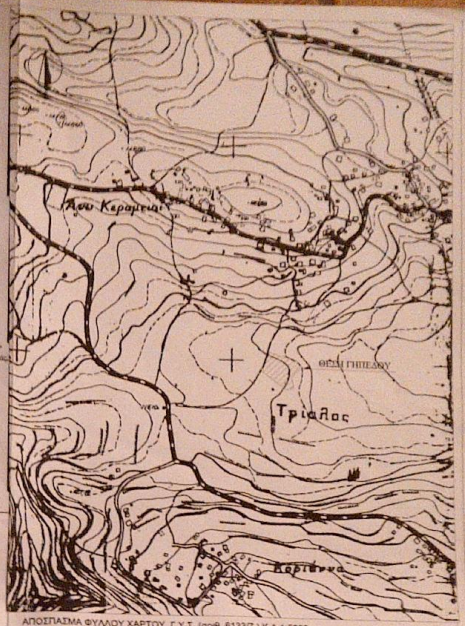

ΑΠΟΣΠΑΣΜΑ ΦΥΛΛΟΥ ΧΑΡΤΟΥ Γ.Υ.Σ. (αριθ. 6133/7) Κ.Λ.1:5000

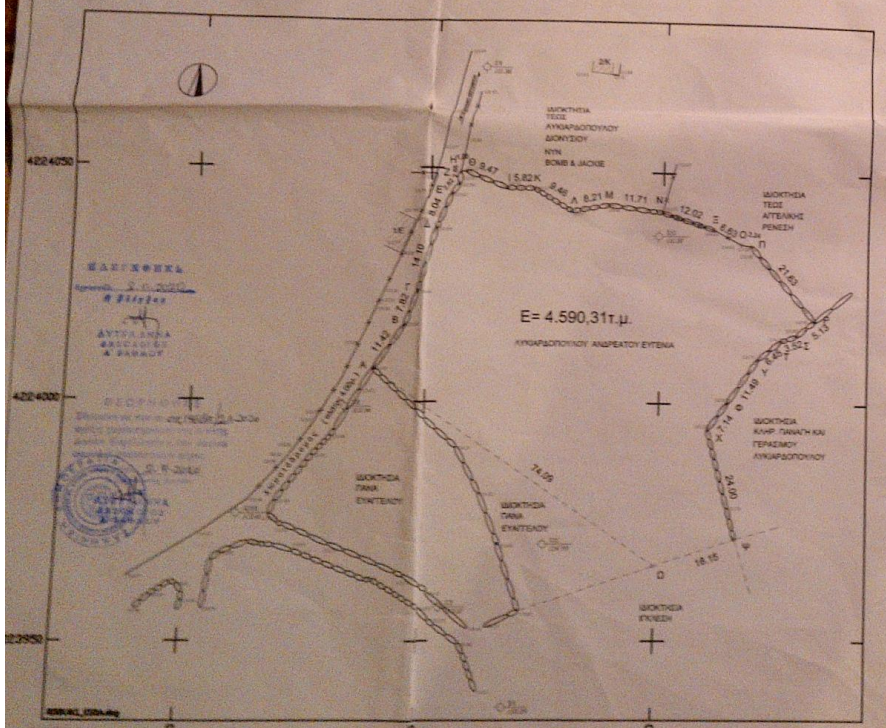

ΥΠΟΜΝΗΜΑ

- ορογραμμή
- συρματόπλεγμα
- ξερολιθιά
- πόδι πρανούς
- πρανές
- ελαιώδενδρο
- σπάτη πολυγωνομετρίας
- κολώνα ΔΕΗ
- κολώνα ΟΤΕ
- κτίσμα

ΤΟΠΟΓΡΑΦΙΚΟ ΔΙΑΓΡΑΜΜΑ ΓΗΠΕΔΟΥ

ΚΛΙΜΑΚΑ 1 : 500

ΗΜΕΡΟΜΗΝΙΑ 21 ΝΟΕΜΒΡΙΟΥ 2015

ΘΕΣΗ "ΡΟΓΚΑΚΙ" ΕΚΤΟΣ ΟΡΙΩΝ ΟΙΚΙΣΜΟΥ ΚΕΡΑΜΕΙΩΝ Δ.Ε. ΛΕΙΒΑΘΟΥΣ ΔΗΜΟΣ ΚΕΦΑΛΛΟΝΙΑΣ

ΙΔΙΟΚΤΗΤΗΣ : ΛΥΚΙΑΡΔΟΠΟΥΛΟΥ ΑΝΔΡΕΑΤΟΥ ΕΥΓΕΝΙΑ

ΥΠΟΓΡΑΦΗ

ΣΦΡΑΓΙΔΑ