

ΟΡΟΙ ΔΟΜΗΣΗΣ

Π.Δ. ΤΗΣ 24.5.1985
 (ΦΕΚ 270 Δ/31.5.1985)
 Β.Δ. ΤΗΣ 21.07.1964
 (ΦΕΚ 141 Δ/12.09.1964)
ΑΡΤΙΟΤΗΤΑ ΚΑΤΑ ΠΑΡΕΚΚΛΙΣΗ
 ΠΡΟΣΩΠΟ: 20,00 Μ
 ΒΑΘΟΣ: 35,00 Μ
 ΕΜΒΑΔΟΝ: 1200,00 Μ²
 ΓΙΑ ΚΑΤΟΙΚΙΑ
 ΜΕΓ. ΚΑΛ. ΕΠΙΦ.: 150 + [(E-1200)/16]
 ΜΕΓ. ΔΟΜΗΣΗΣ: 150 + [(E-1200)/16]
 Η.Χ.: 0,20 * ΜΕΓ. ΔΟΜ.
 ΕΞΩΣΤΕΣ: 0,20 * ΜΕΓ. ΔΟΜ.
 Σ.Ο.: 5,00 (ΜΕΓ. ΔΟΜ./Ε)Ε
 ΜΕΓ. ΤΨΟΣ: 7,50m + 1,20m (ΣΤΕΓΗ)
 ΑΠΟΣΤΑΣΗ ΑΠΟ ΟΡΙΑ: = 5,00 m
 Η ΜΗΧΑΝΙΚΟΣ

ΕΛΕΥΘΕΡΙΑ ΠΑΝ. ΚΑΤΩΠΟΔΗ
 ΠΟΛΙΤΙΚΟΣ ΜΗΧΑΝΙΚΟΣ Τ.Ε.
 ΑΡ. ΜΗΤΡΩΟΥ: 1939/16.11.05
 ΗΡΩΣΜΕΝΟΣ ΕΙΣ ΤΗΝ ΕΡΓΑΣΙΑΝ
 ΤΗΛ. 2646 321 204 ΚΙΝ. 6946 321 204
 ΑΦΜ 901554412 * ΔΟΥ ΛΕΥΚΑΔΑΣ

ΔΗΛΩΣΗ Ν 651/77

Η ιδιοκτησία εμβαδού (Α,Β,Γ,....,Α1,Α) = 1.468,31 Μ² του Ιερού Ναού Αγίου Αθανασίου Απολλοπαίνας που βρίσκεται στη θέση "Φλαρέικα" επί κύριας δημοτικής οδού τοπ. κοιν. Απολλοπαίνας δήμου Λευκάδας (εντός ζώνης-εκτός σχεδίου), είναι άρτια & οικοδομήσιμη, εφόσον προϋπάρχει ατεμάχιστη από τις 17. 10. 1978 & ενωρίτερα, σύμφωνα με τους όρους δόμησης των από 24. 5. 1985 Π.Δ.(ΦΕΚ 270 Δ/31.5.1985) και από 06.10.1975 Π. Δ. (ΦΕΚ 538 Δ/17.10.1978)
 Η απόσταση της ιδιοκτησίας από τη θάλασσα είναι > 2.000Μ.
 Η ιδιοκτησία δεν αφείλει εισφορά σε γη και χρήμα του Ν.1337 / 83.

ΕΛΕΥΘΕΡΙΑ ΠΑΝ. ΚΑΤΩΠΟΔΗ
 ΠΟΛΙΤΙΚΟΣ ΜΗΧΑΝΙΚΟΣ Τ.Ε.
 ΑΡ. ΜΗΤΡΩΟΥ: 1939/16.11.05
 ΗΡΩΣΜΕΝΟΣ ΕΙΣ ΤΗΝ ΕΡΓΑΣΙΑΝ
 ΤΗΛ. 2646 321 204 ΚΙΝ. 6946 321 204
 ΑΦΜ 901554412 * ΔΟΥ ΛΕΥΚΑΔΑΣ

**ΔΗΛΩΣΗ ΝΟΜΙΜΟΥ ΕΚΠΡΟΣΩΠΟΥ
 (ΠΑΤΕΡ ΠΑΝΑΓΙΩΤΗΣ ΖΑΒΙΤΣΑΝΟΣ)**

Ο νόμιμος εκπρόσωπος δηλώνω υπεύθυνα ότι τα όρια που υπέδειξα για την μέτρηση της ιδιοκτησίας του Ιερού Ναού Αγίου Αθανασίου Απολλοπαίνας, που φαίνεται στο διάγραμμα αυτό, είναι ορθά και φέρω ακέραια την ευθύνη για την ορθότητά τους.
 Ο νόμιμος εκπρόσωπος

ΠΕΡΙΓΡΑΦΗ - ΕΜΒΑΔΟΜΕΤΡΗΣΕΙΣ

ΠΕΡΙΓΡΑΦΗ: ΙΔΙΟΚΤΗΣΙΑ
 ΣΤΟΙΧΕΙΑ: (Α,Β,Γ,Δ,Ε,Ζ,Η,Θ,Ι,Κ,Λ,Μ,Ν,Ξ,Ο,Ρ,Σ,Τ,Υ,Φ,Χ,Ψ,Ω,Α1,Α)
 ΕΜΒΑΔΟΝ: 1.468,31 m²

ΕΜΒΑΔΟΜΕΤΡΗΣΗ ΙΔΙΟΚΤΗΣΙΑΣ			
Με τη βοήθεια των ορθογωνικών συντεταγμένων των κορυφών του			
ΣΗΜΕΙΟ	X	Y	ΜΗΚΟΣ
A	212708.56	4301098.06	6.43
B	212714.99	4301097.93	6.08
Γ	212721.07	4301097.94	5.72
Δ	212726.52	4301096.25	5.52
E	212731.81	4301094.65	7.69
Z	212739.14	4301092.34	4.27
H	212743.21	4301091.08	5.48
Θ	212748.47	4301089.50	5.47
I	212753.50	4301087.35	3.93
K	212756.98	4301085.52	3.31
Λ	212759.92	4301084.00	36.29
M	212740.89	4301053.09	2.50
N	212738.84	4301054.53	14.06
Ξ	212726.65	4301061.54	6.12
O	212721.05	4301064.02	3.31
P	212719.05	4301066.66	2.79
Σ	212717.25	4301068.79	2.33
T	212715.72	4301070.55	1.79
Υ	212714.54	4301071.91	5.72
Φ	212710.79	4301076.23	2.38
Χ	212709.37	4301078.14	3.63
Ψ	212707.20	4301081.05	7.99
Ω	212703.57	4301088.18	3.94
Α1	212705.30	4301091.71	1.21
Α	212708.56	4301098.06	5.92

$E=1/2 \sum (X_i + X_{i+1})(Y_i - Y_{i+1})$
 $E = 1468,31 \mu^2$

ΠΑΡΑΤΗΡΗΣΕΙΣ

- 1) Η αποτύπωση πραγματοποιήθηκε με G.P.S. TOPCON GR3 διπλής συχνότητας δύο δεκτών.
- 2) Το σύστημα συντεταγμένων είναι εξαρτημένο από το δίκτυο ΕΓΣΑ '87.
- 3) Η εμβαδομέτρηση έγινε με χρήση του τύπου του Gauss επί των ορθογωνίων συντεταγμένων των περιμετρικών σημείων.

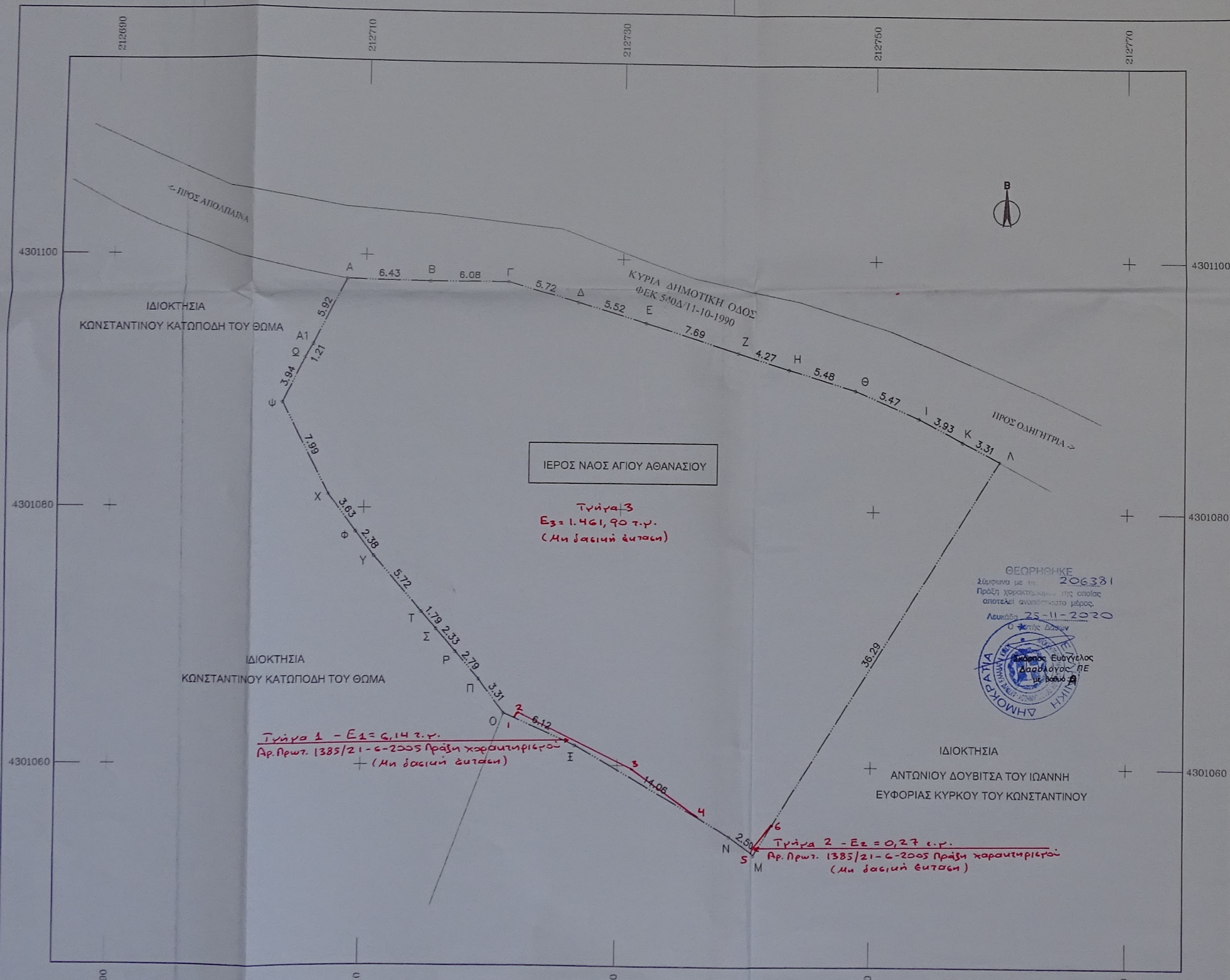

ΕΡΩΔΟΤΕΣ	ΙΕΡΟΣ ΝΑΟΣ ΑΓΙΟΥ ΑΘΑΝΑΣΙΟΥ ΑΠΟΛΛΑΙΝΑΣ ΔΗΜΟΥ ΛΕΥΚΑΔΑΣ	
ΕΡΓΟ	ΤΟΠΟΓΡΑΦΙΚΟ ΔΙΑΓΡΑΜΜΑ	
ΘΕΣΗ	"ΦΛΑΡΕΙΚΑ" ΕΠΙ ΚΥΡΙΑΣ ΔΗΜΟΤΙΚΗΣ ΟΔΟΥ ΑΠΟΛΛΑΙΝΑΣ-ΟΔΗΓΗΤΡΙΑΣ ΤΟΠ.ΚΟΙΝ. ΑΠΟΛΛΑΙΝΑΣ ΔΗΜΟΥ ΛΕΥΚΑΔΑΣ (ΕΝΤΟΣ ΖΩΝΗΣ-ΕΚΤΟΣ ΣΧΕΔΙΟΥ)	
ΤΕΧΝΙΚΟ ΓΡΑΦΕΙΟ	www.engineers.gr	μελετητές
	youEngineers	1. Ιωάννης μ Ροντογιάννης διπλ. πολιτικός μηχανικός 2. Ελευθερία π κατωπόδη πτυχ. πολιτικός μηχανικός
πρώων πολυτεχνείου, 9 ΤΚ 31100 Λευκάδα Τ-Φ: +302645025338 Ιωάννης μ Ροντογιάννης Τ +6972006687 Ελευθερία π κατωπόδη +6946321204 διπλ. πολιτικός μηχανικός πτυχ. πολιτικός μηχανικός		Κλίμακα: 1/200
ΘΕΜΑ	ΤΟΠΟΓΡΑΦΙΚΟ ΔΙΑΓΡΑΜΜΑ	Αριθ.Σχεδ. T1 Ημερομηνία: ΟΚΤΩΒΡΙΟΣ 2018
σφραγίδα	ΕΛΕΥΘΕΡΙΑ ΠΑΝ. ΚΑΤΩΠΟΔΗ ΠΟΛΙΤΙΚΟΣ ΜΗΧΑΝΙΚΟΣ Τ.Ε. ΑΡ. ΜΗΤΡΩΟΥ: 1939/16.11.05 ΗΡΩΣΜΕΝΟΣ ΕΙΣ ΤΗΝ ΕΡΓΑΣΙΑΝ ΤΗΛ. 2646 321 204 ΚΙΝ. 6946 321 204 ΑΦΜ 901554412 * ΔΟΥ ΛΕΥΚΑΔΑΣ	σφραγίδα