

ΕΜΒΑΔΟΝ ΓΕΩΤΕΜΑΧΙΟΥ 11-12-13-14-15-16-17-18-19-110-111-112-113-114-115-116-117-118-119-120-121-122-11' = 4046.55 τ.μ.

- Παρατηρήσεις
1. Το διάγραμμα είναι ενταγμένο στο κρατικό σύστημα συντεταγμένων ΕΓΤΑ '87.
  2. Οι διαστάσεις και το εμβαδόν υπολογίστηκαν αναλυτικά από τις συντεταγμένες των κορυφών.
  3. Η (έδραση) από ΕΓΤΑ '87 πραγματοποιήθηκε με σύστημα GPS και κέντρου κρήνη του δικτύου της Chival Shop.
  4. Απόσταση από θάλασσα 750.00 μ., απόσταση από Επαρχική οδό 756.00 μ.

ΔΗΛΩΣΗ ΙΔΙΟΚΤΗΤΗ (4033/2011)

Η κάτωθι υπογεγραμμένος Μάμης Ευστράτιος δηλώνω ότι:

Τα στοιχεία και ολοκληρωμένα όρια του γεωτμήματός μου είναι:

11-12-13-14-15-16-17-18-19-110-111-112-113-114-115-116-117-118-119-120-121-122-123-124-125-126-127-128-129-130-131-132-133-134-135-136-137-138-139-140-141-142-143-144-145-146-147-148-149-11' = 4046.55 τ.μ. Δραστηρίστην θέση Σταυρός στην Αγροτική Περιφέρεια Πλαγιάς του Δήμου Λεσβού της Π.Ε. Βυζαντίου Αγροτικού υπεδείχθησαν από μένα, και εδωκόμην για την ακρίβεια των δηλωμένων όριών του γεωτμήματός μου και για την ύπαρξή και την οπία του εμβαδού μου.

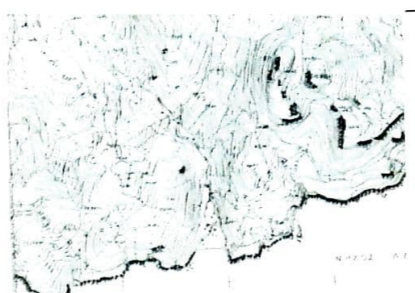
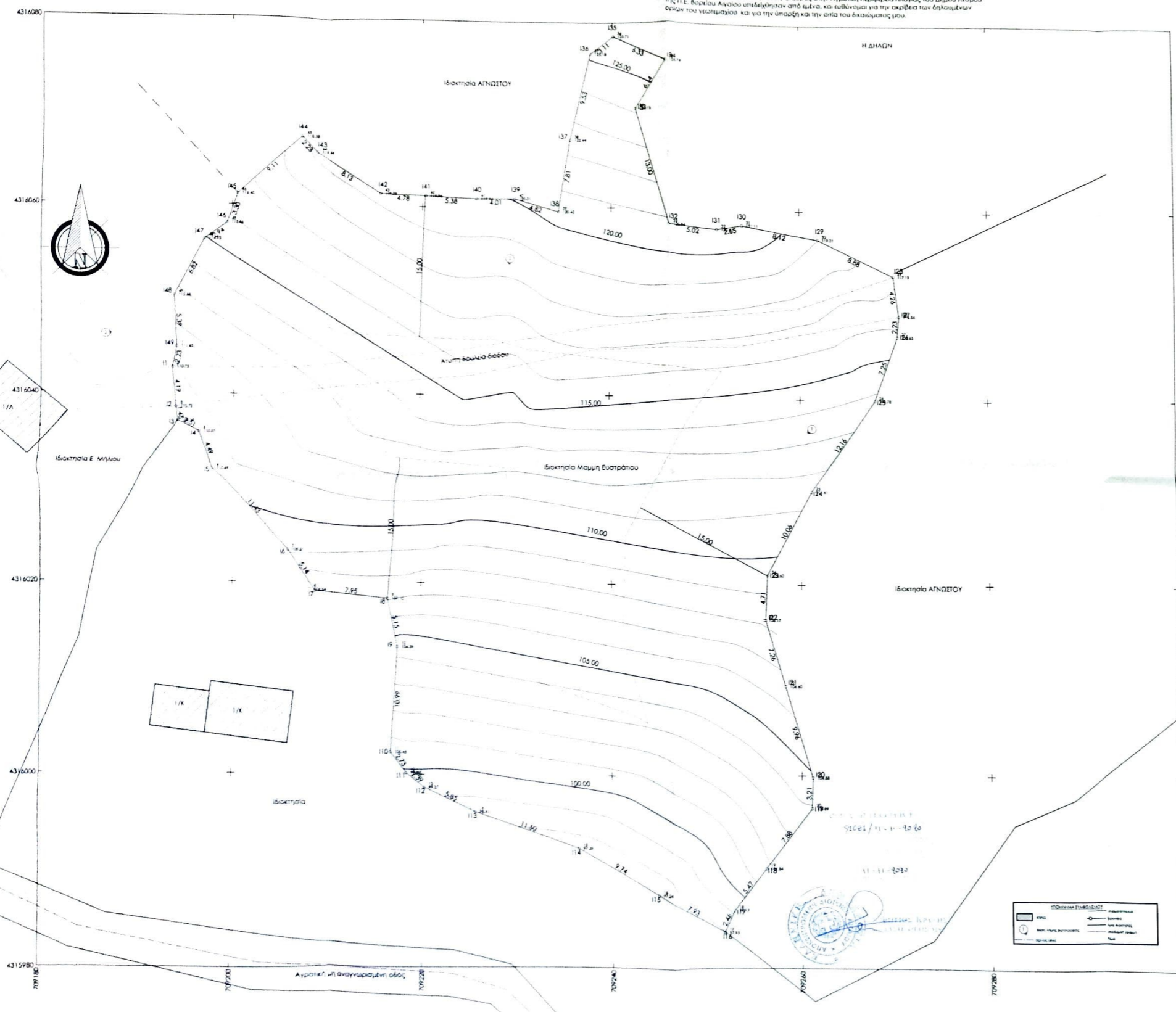

Πίνακας Συντεταγμένων των Κορυφών του 11' 2.0. Εμβαδόν τμήματός μου = 4046.55 τ.μ., Περιμέτρος = 300.12 μ.

α/α	x	y	Απόσταση
11	709193.604	4316042.767	
12	709193.943	4316038.586	11 - 12: 4.19
13	709194.293	4316031.130	12 - 13: 7.146
14	709196.343	4316036.026	13 - 14: 2.51
15	709198.179	4316031.926	14 - 15: 4.49
16	709205.751	4316023.362	15 - 16: 11.43
17	709208.578	4316019.067	16 - 17: 5.14
18	709216.496	4316018.331	17 - 18: 7.95
19	709217.530	4316013.286	18 - 19: 5.15
110	709216.781	4316002.322	19 - 110: 10.99
111	709218.439	4316000.156	110 - 111: 2.73
112	709220.308	4315998.666	111 - 112: 2.39
113	709225.597	4315996.160	112 - 113: 5.85
114	709236.473	4315992.429	113 - 114: 11.50
115	709244.968	4315987.663	114 - 115: 9.74
116	709251.888	4315983.781	115 - 116: 7.93
117	709252.922	4315986.009	116 - 117: 2.46
118	709256.246	4315990.359	117 - 118: 5.47
119	709261.053	4315994.604	118 - 119: 7.88
120	709261.145	4315999.809	119 - 120: 3.21
121	709258.291	4316009.356	120 - 121: 9.96
122	709256.212	4316016.309	121 - 122: 7.26
123	709256.405	4316021.018	122 - 123: 4.71
124	709261.129	4316029.901	123 - 124: 10.06
125	709267.941	4316039.980	124 - 125: 12.16
126	709270.374	4316046.813	125 - 126: 7.25
127	709270.553	4316049.034	126 - 127: 2.23
128	709269.883	4316053.253	127 - 128: 4.26
129	709261.937	4316057.056	128 - 129: 8.88
130	709253.945	4316058.383	129 - 130: 8.12
131	709251.341	4316057.886	130 - 131: 2.65
132	709246.330	4316058.259	131 - 132: 5.02
133	709242.550	4316070.698	132 - 133: 13.00
134	709245.840	4316075.886	133 - 134: 6.14
135	709240.089	4316078.523	134 - 135: 6.33
136	709237.646	4316076.605	135 - 136: 3.11
137	709235.570	4316071.306	136 - 137: 5.53
138	709234.360	4316059.595	137 - 138: 7.81
139	709229.732	4316060.940	138 - 139: 4.82
140	709225.718	4316060.897	139 - 140: 4.01
141	709220.343	4316061.170	140 - 141: 5.38
142	709215.564	4316061.369	141 - 142: 4.78
143	709208.708	4316065.732	142 - 143: 8.13
144	709207.204	4316067.385	143 - 144: 2.23
145	709200.549	4316061.169	144 - 145: 9.11
146	709199.446	4316058.056	145 - 146: 3.30
147	709197.061	4316056.340	146 - 147: 2.94
148	709193.830	4316056.334	147 - 148: 6.82
149	709194.070	4316044.949	148 - 149: 5.39
11	709193.604	4316042.767	149 - 11: 2.23

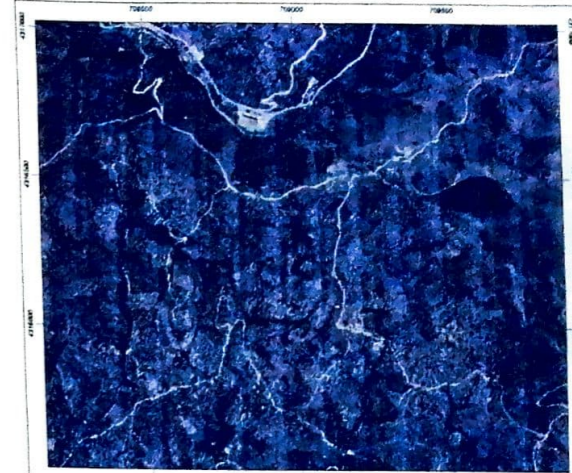

ΘΕΣΗ ΓΗΠΕΔΟΥ



ΕΛΛΗΝΙΚΗ ΔΗΜΟΚΡΑΤΙΑ  
ΥΠΟΥΡΓΕΙΟ ΠΕΡΙΧΕΙΡΗΣΗΣ ΕΦΕΣΤΡΑΤΕΙΑΣ  
ΓΕΩΤΕΧΝΙΚΟ ΕΡΓΑΣΤΗΡΙΟ

ΓΕΝΙΚΟΙ ΟΡΟΙ ΔΟΜΗΤΗΣ ΕΚΤΟΣ ΟΡΙΩΝ ΟΙΚΙΣΜΟΥ  
Ν.Ο.Κ. Φ.Ε.Κ. 79 Α. Ν. 4067/09-04-2012  
Π.Δ. 24/31-5-1985 ΦΕΚ 270 Π.Δ. όπως τροποποιήθηκε με  
Ν.3112/03  
ΑΡΧΙΤΕΚΤΟΝΙΑ:  
1. Κανόνες:  
α) Ε=4000μ2 Π=25μ σε κανόνα στο έδαφος  
β) Επι Διεθνούς Εθνικής, Επαρχιακής, Δημοτικής και Κοινοτικής οδού Ε=4000μ2 Π=45μ Β=50μ  
2. Παρεκκλίσεις:  
α. πριν 31-12-2003 Ε=4000 τ.μ.  
β. Εντός (ζώνης οικισμών) προ της 24-4-1977 Ε=2000μ2  
γ. Επι Διεθνούς, Εθνικής, Επαρχιακής, Δημοτικής και Κοινοτικής οδού  
γ1) προ της 12-11-1962 Ε=750μ2 Π=10μ Β=15μ  
γ2) από 12-11-1962 μέχρι 12-9-1964 Ε=1200μ2 Π=20μ Β=35μ  
γ3) από 12-9-1964 μέχρι 17-10-1978 Ε=2000μ2 Π=25μ Β=40μ  
γ4) από 17-10-1978 μέχρι 31-5-1985 Ε=4000μ2  
Ποσοστά κάλυψης  
Συντελεστής δόμησης 10%  
Αριθμός ορόφων 2 20%  
Μέγιστο ύψος 7.50μ  
Ελάχιστες αποστάσεις κτιρίων από τα όρια (κανόνας) 15.00μ  
(α.ν.δ. Παρεκκλίση) 5.00μ  
(β. Παρεκκλίση) 2.50μ  
ρήμα και δασική έκταση 10.00μ  
Βοηθητικές Εγκαταστάσεις  
Ποσοστά κάλυψης 30%  
Συντελεστής δόμησης 90%  
Αριθμός ορόφων 3  
Μέγιστο ύψος 11.00μ  
Ελάχιστες αποστάσεις κτιρίων από τα όρια (κανόνας) 10.00μ

ΕΡΓΟΔΟΤΗΣ :  
**ΜΑΜΜΗΣ ΕΥΣΤΡΑΤΙΟΣ**

ΜΕΛΕΤΗΤΗΣ:  
**ΓΙΩΡΓΟΣ ΓΙΑΝΝΟΥΛΕΛΗΣ**

ΕΡΓΟ:  
**Ανέγερση Αγροτικής Αποθήκης**

ΘΕΣΗ: **ΣΤΑΥΡΟΣ ΑΓΡΟΤΙΚΗ ΠΕΡΙΦΕΡΕΙΑ ΠΛΑΓΙΑΣ ΛΕΣΒΟΥ.**

ΘΕΜΑ ΣΧΕΔΙΟΥ: **ΤΟΠΟΓΡΑΦΙΚΟ-ΔΙΑΓΡΑΜΜΑ**

ΑΡ.ΣΧΕΔΙΟΥ: **T-01**  
ΚΛΙΜΑΚΑ 1:200

ΚΩΔΙΚΟΣ/ΧΡΟΝΟΣ ΜΕΛΕΤΗΣ: **ΦΕΒΡΟΥΑΡΙΟΣ 2018**

ΥΠΟΓΡΑΦΗ / ΣΦΡΑΓΙΔΑ: **Γ. Κ. Γ. Construction**

ΘΕΩΡΗΣΕΙΣ: