

**ΥΠΟΜΗΜΙΑ ΣΥΜΒΟΛΙΣΜΟΥ**

Όρια γηπέδου	Ασφαλοδρόμος
Όρια όμορων αγροτεμαχίων	Χωματοδρόμος
Αριθμός αγροτεμαχίου	Θετικό προνός
	Περίοριδη

**ΣΤΟΙΧΕΙΑ ΠΛΑΝΟΚΑΔΑΣ**

ΕΤΣΑ '87  
 Εγκύκλιος Μεταφοράς  
 Προβλεπόμενα αναφοράς  
 Ελλειμματικές αναφοράς  
 Κεντρικός μεσημβρινός  
 Συντελεστής κλίμακας: λ=24900  
 Γωνιαστικός πλάτος αναφοράς  
 Προσθητική σταθερά στο Χ  
 Τύπος φ.χ. ΓΥΣ 1:50.000  
 Μήκος ημιελαστικού  
 Πλάτος ημιελαστικού (cm)

**ΔΗΛΩΣΗ ΙΔΙΟΚΤΗΤΗΣ**

Ο κάτωθι υπογεγραμμένος Έσθριος Μπελιώτης του Βασίλειου, δηλώνει ότι: το όριο του αγροτεμαχίου υπ. αριθμ. 1106, με στοιχεία "Α-Β-Γ-Δ-Ε-Ζ-Η-Α" και με εμβαδόν 6.630τμ, που βρίσκεται επί της οδού Αμυνταίου-Αγίου Παντελεήμονα στην Διανομή 1956-57 Αγίου Παντελεήμονα στο Δήμο Αμυνταίου Π.Ε. Φλώρινας υπεδείχθησαν από μένα στο μηχανείο για να συντάξει το παρόν τοπογραφικό, και ευθύνομαι για την ακρίβεια των δηλωμένων ορίων του αγροτεμαχίου.

Ο ΔΗΛΩΣΗ

**ΔΗΛΩΣΗ ΜΗΧΑΝΙΚΟΥ (N. 651/177)**

Δηλώνω σύμφωνα με το νόμο για το Αγροτεμάχιο με στοιχεία "Α-Β-Γ-Δ-Ε-Ζ-Η-Α" και με εμβαδόν 6.630,00τμ, που αποτελεί το υπ' αριθμ. 1106 αγροτεμάχιο της Διανομής 1956-57 Αγίου Παντελεήμονα στο Δήμο Αμυνταίου της Π.Ε. Φλώρινας ότι:

- είναι όριο και ανεξαρτησία σύμφωνα με το άρθρο 1, παρ. 1 του Π.Δ. 24/05/1985 και τις τοπογραφικές διατάξεις,
- βρίσκεται εκτός σχεδίου πόλεως του Δήμου Αμυνταίου Π.Ε. Φλώρινας, και γ) δεν εμπίπτει στις διατάξεις του νόμου 1337/83 και βάσει των πινακίων της πράξης εφαρμογής δεν οφείλει ενοχληθεί σε γη και χρήση
- εντός του αγροτεμαχίου δεν διέχονται ενδεδειγμένες γραμμικές μετρογραφικές κυρίως τάξης της Δ.Ε.Τ. αγροτικού περιού, οδός προδιαρισμένη του 1923 ή μέγα
- εμπίπτει σε προστατευόμενη περιοχή Natura, και
- εντός των όμορων γεωτεμαχίων δεν υφίστανται διατηρητέα κτίσματα.

Ο ΜΗΧΑΝΙΚΟΣ

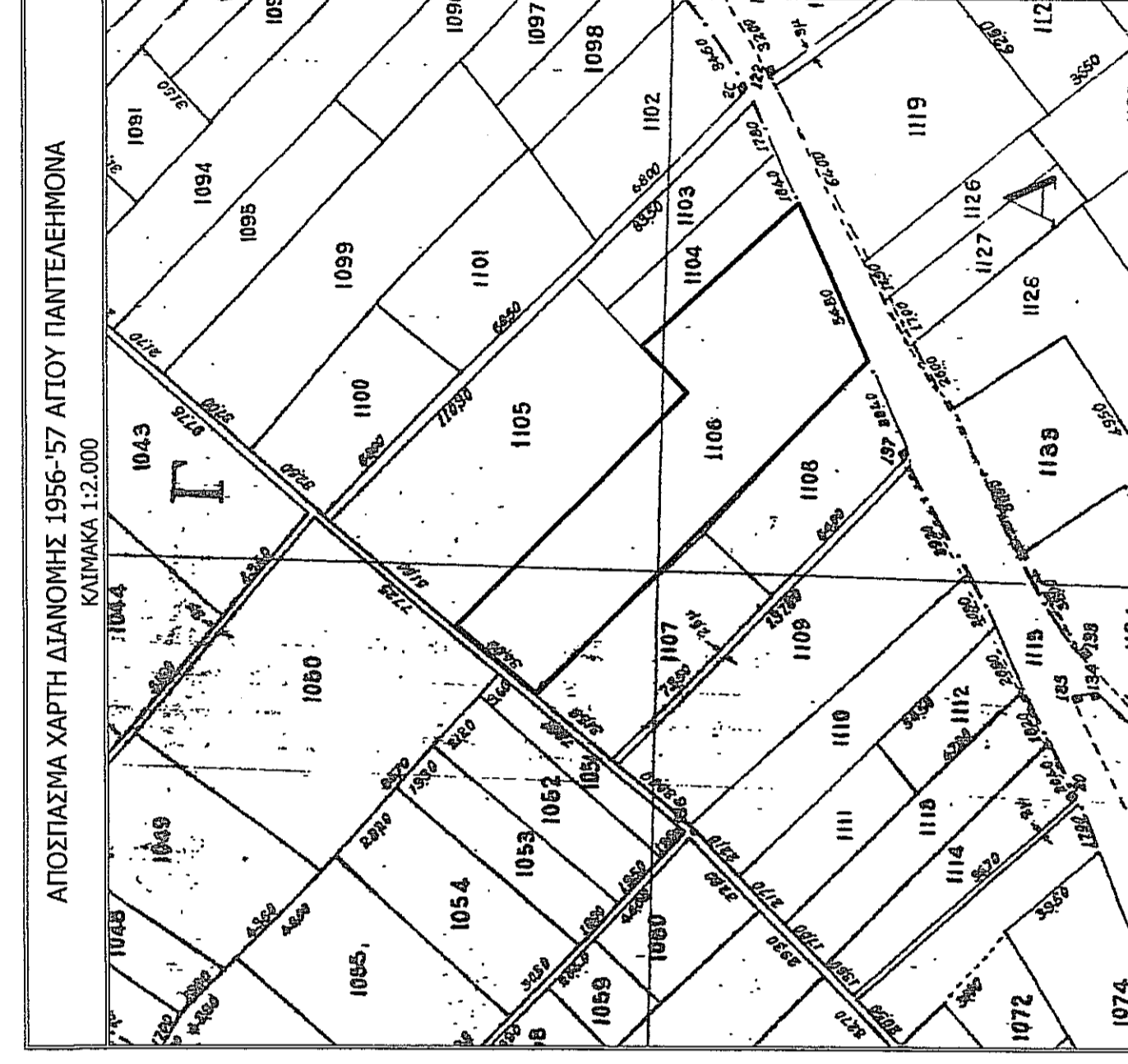
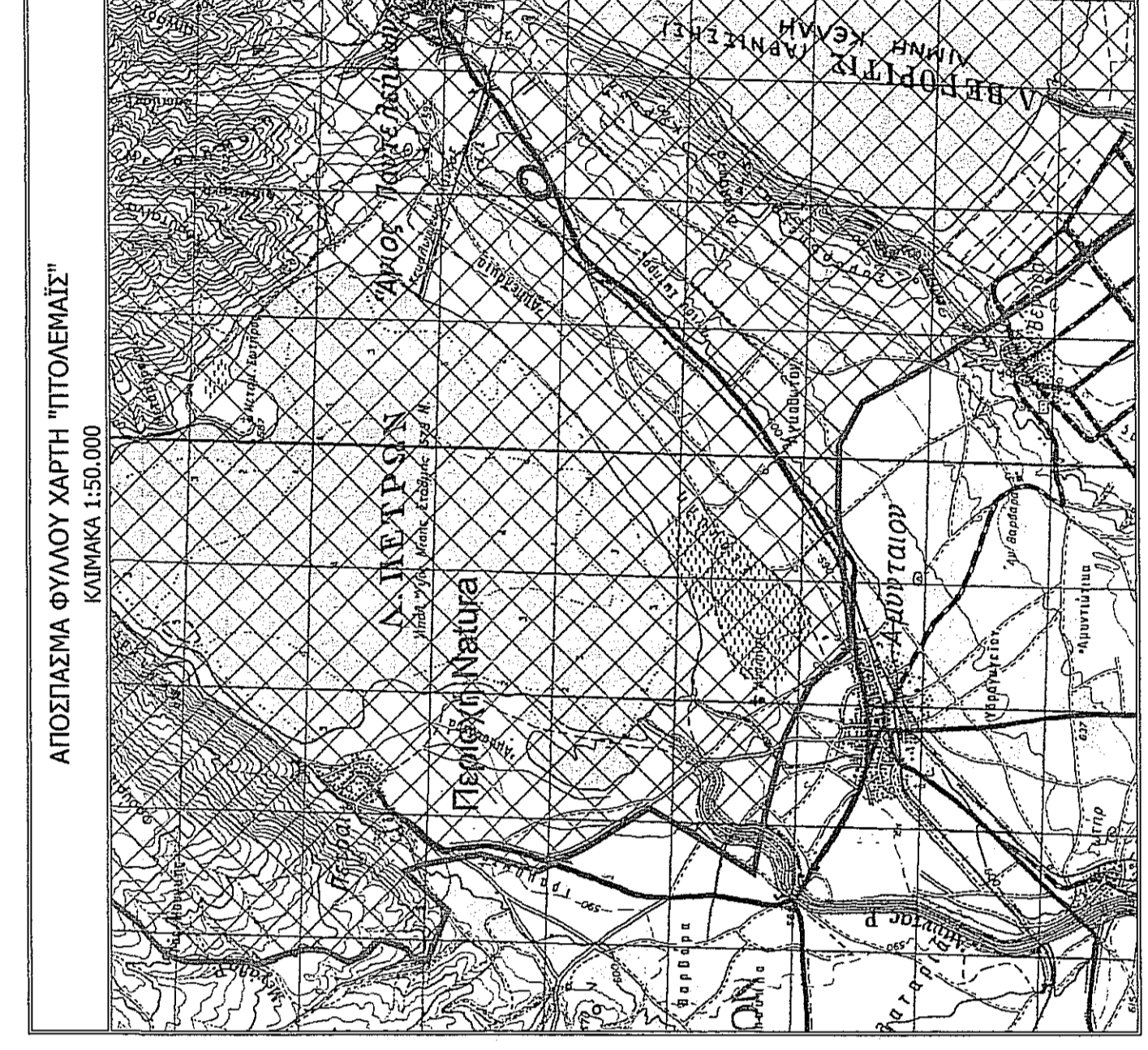

**ΣΥΝΤΕΤΑΓΜΕΝΕΣ ΚΟΡΥΦΩΝ ΑΓΡΟΤΕΜΑΧΙΟΥ**

Όριο	X	Y	Αποστάσεις
A	308176,49	4509465,73	Α-Β: 75,86
B	308121,98	4509519,63	Β-Γ: 24,90
Γ	307143,01	4509543,79	Γ-Δ: 104,43
Δ	308216,98	4509472,71	Δ-Ε: 18,85
Ε	308231,83	4509486,03	Ε-Ζ: 8,10
Ζ	308278,22	4509434,82	Ζ-Η: 54,33
Η	308176,99	4509441,96	Η-Α: 7,43
A	308176,99	4509465,73	

Εμβαδόν: 497,99τμ - Περιφέρεια = 483,77τμ

**ΟΡΙΟΙ ΔΟΜΗΣΗΣ**

ΕΚΤΟΣ ΣΧΕΔΙΟΥ ΔΟΜΗΣΗΣ  
 Π.Δ. 24-5-85 Άρθρο 1, Παρ. 1, Π.Δ. - Φ.Κ. 270 / 31-8-85 (Α.Υ.)

ΠΜΤΑ	ΠΡΟΣΟΠΟ ΣΕ ΑΓΡΟΤΕΜΑΧΙΟ	ΕΠΙΦΑΝΕΙΑ	ΕΠΙΦΑΝΕΙΑ ΠΡΩΤΟ
25	45	4000	2000
15	15	15	5

**ΕΜΒΑΔΟΝ ΑΓΡΟΤΕΜΑΧΙΟΥ:** Εμβαδόν = 6.630,00τμ.

**ΠΑΡΑΤΗΡΗΣΕΙΣ**

- Το δόγμα είναι ενταγμένο στο κρατικό σύστημα συντεταγμένων ΕΤΣΑ '87
- Ο διαστάσεις και το εμβαδόν υπολογίστηκαν αναλυτικά από τις συντεταγμένες των κορυφών
- Ο διαστάσεις και το εμβαδόν υπολογίστηκαν με το υπ' αριθμ. 5.682/2019 επιβάλλω γενικής παιδείας της συμβουλευτικής Αγωγής Ειδικής Π. Χαρσιφίου
- Το όριο του γεωτεμαχίου είναι το γαλικά όριο της διακρίσεως οδών καθορίζεται από την Διανομή 1956 - 57 Αγίου Παντελεήμονα του Δήμου Αμυνταίου
- Η εδραίωση από το ΕΤΣΑ '87 πραγματοποιήθηκε με σύστημα GPS και κίνησης χρήση των Τριγωνομετρικών Σημάτων Αγίας Ελένης, Ζήρια, Πρέσβα και Αγίας Παντελεήμονας.

**ΜΕΛΕΤΗΤΗΣ**  
 ΚΩΝΣΤΑΝΤΙΝΟΣ Γ. ΤΖΑΡΑΛΗΣ  
 ΠΟΛΙΤΙΚΟΣ ΜΗΧΑΝΙΚΟΣ M.Sc.

**ΕΡΓΟΔΟΤΗΣ**  
 ΓΕΩΡΓΙΟΣ ΜΠΕΛΤΣΗΣ ΤΟΥ ΒΑΣΙΛΕΙΟΥ

**ΕΡΓΟ**  
 ΕΕΔΜΚ - ΠΕΡΙΦΡΑΞΗ ΓΗΠΕΔΟΥ

**ΘΕΜΑ**  
 ΤΟΠΟΓΡΑΦΙΚΟ ΔΙΑΓΡΑΜΜΑ

**ΘΕΣΗ**  
 ΑΓΡΟΤΕΜΑΧΙΟ 1106  
 ΔΙΑΝΟΜΗ 1956-57 ΑΓΙΟΥ ΠΑΝΤΕΛΕΩΝΟΣ  
 ΔΗΜΟΥ ΑΜΥΝΤΑΙΟΥ - Π.Ε. ΦΛΩΡΙΝΑΣ

**ΕΜΒΑΔΟΝ** Εμβαδόν = 6.630 τ.μ.

**ΚΑΙΜΑΚΑ** 1:500

**ΗΜΕΡΟΜΗΝΙΑ** ΙΟΥΝΙΟΣ 2020

Ο υπεύθυνος της ανεύρωσης  
 ΓΕΩΡΓΙΟΣ Ο. ΜΠΕΛΤΣΗΣ  
 Δ.Ε.Δ.Ο.Τ.Ε.Σ.

**ΥΠΟΓΡΑΦΗ**

ΚΩΝΣΤΑΝΤΙΝΟΣ ΤΖΑΡΑΛΗΣ  
 ΠΟΛΙΤΙΚΟΣ ΜΗΧΑΝΙΚΟΣ  
 Π.ΜΕ.Α.Σ. Τ.Ε.Ε. ΑΝΤΙΣΤΑΣΗΣ 104012  
 Π.ΜΕ.Α.Σ. Τ.Ε.Ε. ΑΝΤΙΣΤΑΣΗΣ 104012  
 Α.Μ.Α.Α. 010565770 - Δ.Ο.Υ. ΦΛΩΡΙΝΑΣ

ΕΛΛΗΝΙΚΗ ΔΗΜΟΚΡΑΤΙΑ  
 ΓΕΩΡΓΙΟΣ Ο. ΜΠΕΛΤΣΗΣ  
 Δ.Ε.Δ.Ο.Τ.Ε.Σ.