

ΦΥΛΛΟ ΧΑΡΤΗ Γ.Υ.Σ. ΑΡΙΘΜΟΣ ΦΥΛΛΟΥ 6329 8 ΚΑΠΑΡΕΛΛΙΩΝ

ΑΠΟΣΤΑΣΜΑ ΑΕΡΟΦΩΤΟΓΡΑΦΙΑΣ

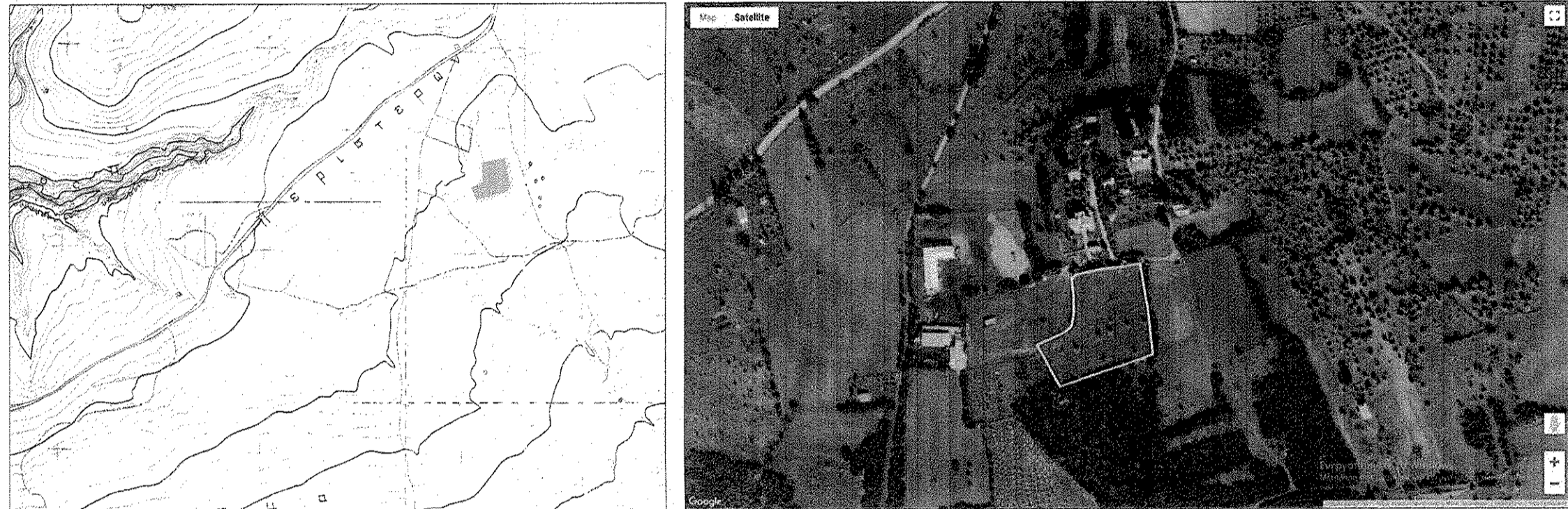

ΑΑ	X	Y	Μήκη
A1	430777.776	423058.939	A1-A2: 86.25
A2	430696.896	423031.830	A2-A3: 41.46
A3	430675.832	423068.113	A3-A4: 27.65
A4	430701.012	423079.542	A4-A5: 5.28
A5	430705.105	423082.838	A5-A6: 3.21
A6	430706.707	423085.665	A6-A7: 10.20
A7	430708.624	423095.633	A7-A8: 17.10
A8	430708.411	423092.734	A8-A9: 13.08
A9	430706.959	423025.729	A9-A10: 5.64
A10	430711.239	423029.406	A10-A11: 23.71
A11	430734.496	423024.018	A11-A12: 10.25
A12	430744.703	423024.982	A12-A13: 22.91
A13	430767.316	423028.636	A13-A14: 41.82
A14	430774.078	4230197.364	A14-A1: 38.60

Κορυφές: 14 Περimeters: 347.14 μ.

ΤΥΠΟΣ ΥΠΟΛΟΓΙΣΜΟΥ ΕΜΒΑΔΟΥ

$$E = 0.5 \sum_{i=1}^n X_i (Y_{i+1} - Y_{i-1})$$

E (A1, A2, A3, A4, A5, A6, A7, A8, A9, A10, A11, A12, A13, A14, A1) = 6748.52 τμ

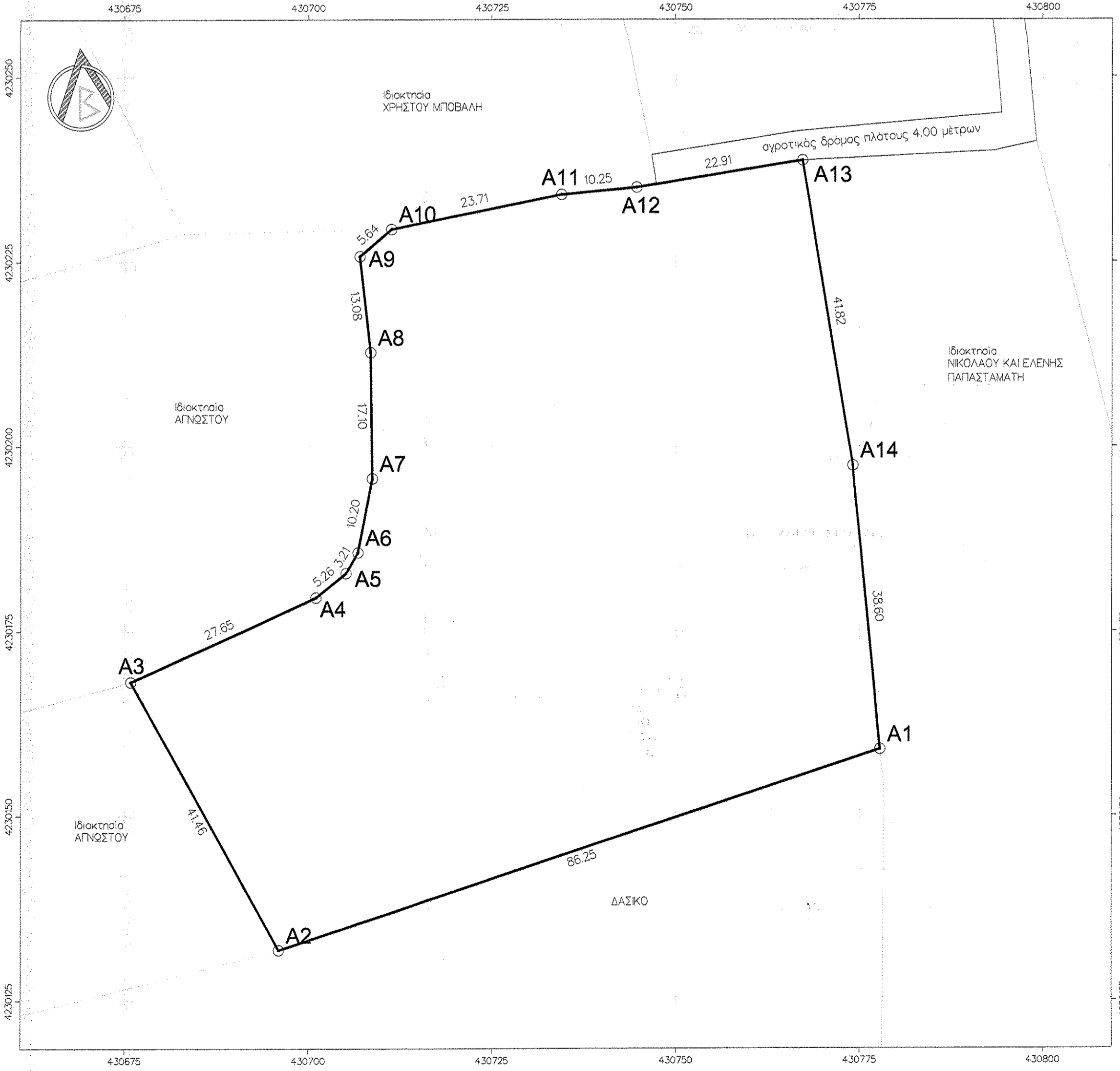

**ΕΜΒΑΔΟΝ ΕΛΑΙΩΝΑ**

E (A1, A2, A3, A4, A5, A6, A7, A8, A9, A10, A11, A12, A13, A14, A1) = 6748.52 τμ

**ΠΑΡΑΤΗΡΗΣΕΙΣ**

1. Το διάγραμμα είναι εντεταγμένο στο κρατικό σύστημα συντεταγμένων ΕΓΣΑ'87
2. Οι διαστάσεις και τα εμβαδά υπολογίστηκαν αναλυτικά από τις συντεταγμένες των κορυφών
3. Η εξάρτηση από το ΕΓΣΑ '87 πραγματοποιήθηκε με σύστημα GPS και κάνοντας χρήση του Ελληνικού Συστήματος Εντοπισμού - HEPOS

**ΔΗΛΩΣΗ ΜΗΧΑΝΙΚΟΥ (Ν. 651 /77)**

Δηλώνω σύμφωνα με τον νόμο ότι το γεωτεμάχιο με στοιχεία E (A1, A2, A3, A4, A5, A6, A7, A8, A9, A10, A11, A12, A13, A14, A1) = 6748.52 μ² που βρίσκεται στη θέση ΡΑΧΗ ΚΟΛΛΙΑ της τοπικής κοινότητας ΚΑΠΑΡΕΛΛΙΟΥ της Δημοτικής ενότητας ΘΗΒΑΣ του Δήμου Θηβαίων της Περιφερειακής Ενότητας Βοιωτίας της περιφέρειας Στερεάς Ελλάδας ότι:

- α) βρίσκεται εκτός σχεδίου
- β) είναι άρτιο και δεν είναι οικοδομήσιμο σύμφωνα με τις πολεοδομικές διατάξεις που ισχύουν σήμερα
- γ) δεν εμπίπτει στις διατάξεις του νόμου 1337/83 περί εισφορών σε γη και χρήμα
- δ) εντός αυτού δεν διέρχονται εναερίες γραμμές μεταφοράς υψηλής τάσης της ΔΕΗ ή αγωγός αερίου
- ε) στην περιοχή δεν έχουν αναρτηθεί δασικοί χάρτες

ΠΑΝΑΓΙΩΤΗΣ Ι. ΘΑΝΑΣΑΪΝΑΣ  
 ΠΟΛΙΤΙΚΟΣ ΜΗΧΑΝΙΚΟΣ  
 INBURGH HARPER UNIVER. CITY  
 3 ΣΤΕ ΑΡΙΘΜΟΣ ΜΗΤΡΩΟΥ: 137164  
 Φ.Μ.: 05050972 Δ.Ο.Υ.: ΘΗΒΩΝ  
 ΟΙΣΒΗΣ 6 - ΘΗΒΑ - Τ.Κ.: 32200  
 ΤΗΛ.: 22620 23324

**ΔΗΛΩΣΗ ΙΔΙΟΚΤΗΤΗ (Ν. 4030/2011)**

Η υπογεγραμμένη ΜΠΕΝΟΒΙΑΣ ΑΡΓΥΡΙΟΣ δηλώνω ότι: τα όρια του γεωτεμαχίου με στοιχεία E (A1, A2, A3, A4, A5, A6, A7, A8, A9, A10, A11, A12, A13, A14, A1) = 6748.52 μ² που βρίσκεται στη θέση ΡΑΧΗ ΚΟΛΛΙΑ της τοπικής κοινότητας ΚΑΠΑΡΕΛΛΙΟΥ της Δημοτικής ενότητας ΘΗΒΑΣ του Δήμου Θηβαίων της Περιφερειακής Ενότητας Βοιωτίας της περιφέρειας Στερεάς Ελλάδας υποδειχτήκαν από εμένα και είναι αμετάβλητα.

Ο ΔΗΛΩΝ

Εωρήθη και προστάται  
 στο υπ. αρθρ. 217862  
 ενόψει της  
 ημερ. 19-11-2020  
 του Δεσφάρχη  
 ΣΑΒΒΑΣ ΚΑΤΣΙΑΝΗΣ  
 ΔΑΣΟΛΟΓΟΣ

Εργοδότης: ΜΠΕΝΟΒΙΑΣ ΑΡΓΥΡΙΟΣ  
 Έργο: ΤΟΠΟΓΡΑΦΙΚΟ ΔΙΑΓΡΑΜΜΑ  
 Θέση: ΡΑΧΗ ΚΟΛΛΙΑ ΤΚ ΚΑΠΑΡΕΛΛΙΟΥ

Μελετητής: ΠΑΝΑΓΙΩΤΗΣ ΘΑΝΑΣΑΪΝΑΣ

Θέμα Σχεδίου: ΤΟΠΟΓΡΑΦΙΚΟ ΔΙΑΓΡΑΜΜΑ  
 Ημερομηνία: 03 / 07 / 2020  
 Κλίμακα: 1:500



ΠΑΝΑΓΙΩΤΗΣ Ι. ΘΑΝΑΣΑΪΝΑΣ  
 ΔΙΠΛΩΜΑΤΟΥΧΟΣ ΠΟΛΙΤΙΚΟΣ ΜΗΧΑΝΙΚΟΣ  
 EDINBURGH HARPER UNIVER. CITY  
 ΜΕΛΟΣ ΤΕΕ ΑΡΙΘΜΟΣ ΜΗΤΡΩΟΥ: 137164  
 Α.Φ.Μ.: 105050972 - Δ.Ο.Υ.: ΘΗΒΩΝ  
 ΟΙΣΒΗΣ 6 - ΘΗΒΑ - Τ.Κ.: 32200  
 ΤΗΛ.: 22620 23324