

ΠΙΝΑΚΑΣ ΣΥΝΤΕΤΑΓΜΕΝΩΝ ΤΩΝ ΚΟΡΥΦΩΝ ΤΟΥ ΥΠ' ΑΡΙΘΜ. 518 ΑΓΡΟΤΕΜΑΧΙΟΥ ΑΝΑΔΑΣΜΟΥ ΜΕ ΤΑ ΣΤΟΙΧΕΙΑ : (Κ1 - Κ2 - Κ3 - Κ4 - Κ1)

Κορυφή	X	Y	Li
K1	363259.111	4397526.703	140.00
K2	363399.084	4397523.960	60.00
K3	363397.908	4397463.972	140.00
K4	363257.935	4397466.715	60.00

Εμβαδόν = 8400.00 τ.μ. Περιμετρος = 400.00 μ.

ΑΠΟΣΠΑΣΜΑ ΔΙΑΓΡΑΜΜΑΤΟΣ ΑΝΑΔΑΣΜΟΥ ΦΑΛΑΝΗΣ << ΜΑΤΙ ΤΥΡΝΑΒΟΥ >> ΕΤΟΥΣ 1974 ΤΗΣ ΤΟΠΟΓΡΑΦΙΚΗΣ ΥΠΗΡΕΣΙΑΣ ΤΟΥ ΥΠ.Γ.ΓΕΩΡΓΙΑΣ ΚΑΙΜΑΚΑ 1 : 5000 Η ΜΑΤΙ ΤΥΡΝΑΒΟΥ, ΛΑΡΙΣΗΣ ΣΜΟΣ 1974

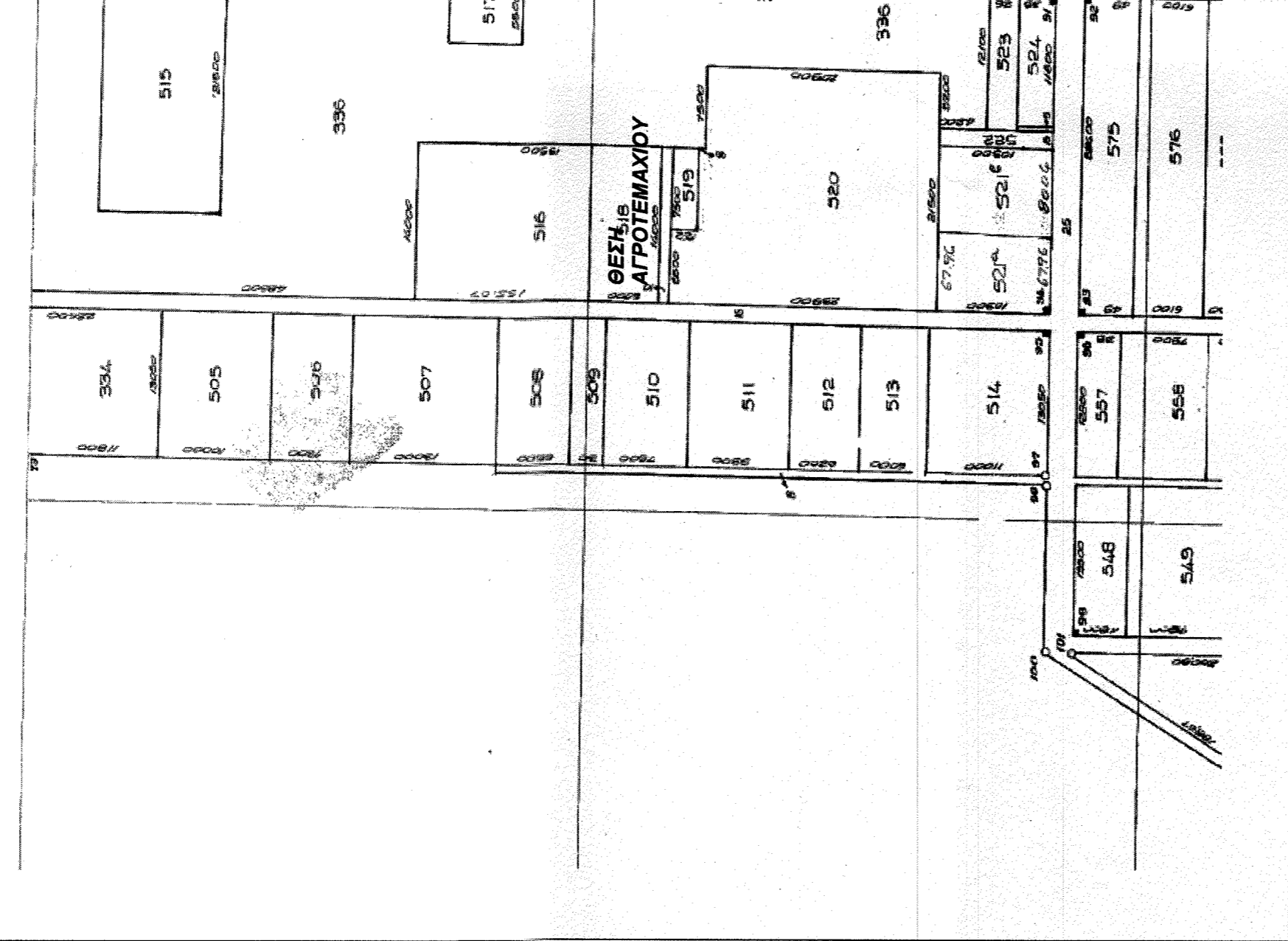

ΔΗΛΩΣΗ ΜΗΧΑΝΙΚΟΥ (Ν.651/77)
Ο κάτωθι υπογεγραμμένος ΠΡΑΤΤΟΣ ΚΥΡΙΑΣΗΣ Πολιτικός Μηχανικός, δηλώνω σύμφωνα με το νόμο ότι:
ΕΜΒΑΔΟΜΕΤΡΗΣΗ ΑΓΡΟΤΕΜΑΧΙΟΥ : (Κ1 - Κ2 - Κ3 - Κ4 - Κ1) με εμβαδόν = 8400.00 μ²
α) το άνω αγροτεμάχιο αποτελεί το υπ' αριθμ. 518 τεμάχιο του Αναδασμού έτους 1974 (ΤΜΗΜΑ ΦΑΛΑΝΗ - ΜΑΤΙ ΤΥΡΝΑΒΟΥ), της κτηματικής Περιφέρειας Φαλανής, της Δημοτικής Ενότητας Γιαννουλίας του Δήμου Λαρισαίων - της Π.Ε.Λαρίσας,
β) Βρίσκεται εις την θέση <<Πουρνταντζιά >>, εκτός σχεδίου - εκτός ορίων οικισμού, έτος 1.Π.Σ. Δ.Ε. Γιαννουλίας (Φ.Ε.Κ. 225ΑΑΛΠΘ 17.06.2013) και απέχει απόσταση έτος 1.Π.Σ. Δ.Ε. Γιαννουλίας (Φ.Ε.Κ. 225ΑΑΛΠΘ 17.06.2013) και απέχει απόσταση έτος 1.Π.Σ. Δ.Ε. Γιαννουλίας από την δημοτική οδό που συνδέει τη Γιάννουλη με την Φαλανή. Είναι άρτο και ακοδομήσιμο κατά κανόνα, ως προς το εμβαδόν και τις διαστάσεις, σύμφωνα με τις ισχύουσες τοποδομικές διατάξεις.
δ) Δεν εμπήκει στις διατάξεις του νόμου 1337/83 περί εισαφρών σε γή και χάρημα.
ε) Εντός αυτού δεν διέρχονται ενάερες γραμμές μεταφοράς υψηλής τάσης της ΔΕΗ ή αγωγός φυσικού αερίου.
ζ) Σε απόσταση μικρότερη των 20 μ. από αυτό, δεν διέρχεται ρέμα.
η) Το αγροτεμάχιο βρίσκεται εκτός περιούχης δικτύου Νάτιου2000.
θ) Για το ακίνητο υπεβλήθη δήλωση ιδιοκτησίας στο Εθνικό Κτηματολόγιο και έλαβε Κ.Α.Ε.Κ. : 311540503003 και 311540503022.

ΔΗΛΩΣΗ ΙΔΙΟΚΤΗΤΗ (Ν. 4030/2011)
Η κάτωθι υπογεγραμμένη Μπίζιστα Μαρία του Χρήστου, Ιδιοκτήτρια του αγροτεμαχίου με τα στοιχεία : (Κ1 - Κ2 - Κ3 - Κ4 - Κ1) με εμβαδόν = 8400.00 μ², δηλώνω ότι:
α) τα όρια του υπ'αριθμ. 518 αγροτεμαχίου που βρίσκεται στην κτηματική περιφέρεια της Φαλανής υπεδείχθησαν από εμένα και:
β) εμάρτυρα για την ακρίβεια των δηλούμενων ορίων του αγροτεμαχίου. Η ΔΗΛΩΣΤΑ

ΟΡΟΛΟΜΗΝΗΣ ΕΚΤΟΣ ΣΧΕΔΙΟΥ ΠΕΡΙΟΧΗ : (Π.Δ.2405.05.1985-ΦΕΚ 270Α/31.05.1985 & Ν.2121-ΦΕΚ308Α/31.12.2003) Αρτότητα κατά κανόνα : (για πρόσφυτο σε κοινότητα 056)
(για πρόσφυτο σε Λαρίνα, Εθνικές, Επαρχικές, Δημοτικές και Κοινοτικές οδοί) ως και σε εγκαταστάσεις τμήμα του κτλ σε δημοδομικές γραμμές
Εμβαδόν = 4000 τ.μ. - Πρόσφυτο = 48 μ. - Βάθος = 50μ.
Αρτότητα κατά παρέκκλιση : (για όλη την έκταση σε όριο) Εμβαδόν = 4000 τ.μ. (προσφύτο 48 μ. και οικόσιμον & προ 24.04.1977) Εμβαδόν = 2000 τ.μ. (προσφύτο 48 μ. και οικόσιμον & προ 24.04.1977)
Ετός Γ.Π.Σ. Δ.Ε. ΓΙΑΝΝΟΥΛΗΣ (Φ.Ε.Κ. 225ΑΑΛΠΘ 17.06.2013) : Προβλεπόμενες χαραξές οδού δικτύου.

ΕΡΓΟΔΟΤΗΣ : ΜΠΙΖΙΣΤΑ ΜΑΡΙΑ

ΕΡΓΟ : ΤΟΠΟΓΡΑΦΙΚΟ ΔΙΑΓΡΑΜΜΑ ΑΓΡΟΤΕΜΑΧΙΟΥ ΑΡ. ΤΕΜΑΧΙΟΥ : 518 Κ.Α.Ε.Κ. : 311540503003 & 311540503022

ΘΕΣΗ : << ΠΟΥΡΝΑΤΖΙΑ >> ΜΑΤΙ ΤΥΡΝΑΒΟΥ-ΤΜΗΜΑ ΦΑΛΑΝΗΣ - ΚΤΗΜΑΤΙΚΗ ΠΕΡΙΦΕΡΕΙΑ ΦΑΛΑΝΗΣ - Τ.Κ. ΦΑΛΑΝΗΣ - Δ.Ε. ΓΙΑΝΝΟΥΛΗΣ - Π.Ε. ΛΑΡΙΣΑΣ - ΠΕΡΙΦΕΡΕΙΑ ΘΕΣΣΑΛΙΑΣ

ΜΕΛΕΤΗΤΗΣ : ΠΡΑΤΤΟΣ ΚΥΡΙΑΣΗΣ ΔΙΠΛΩΜΑΤΟΥΧΟΣ ΠΟΛΙΤΙΚΟΣ ΜΗΧΑΝΙΚΟΣ Α.Π.Θ. ΔΙΟΤΕΝΟΥΣ 11 ΛΑΡΙΣΑ, ΤΗΛ. 6932 451.975

ΘΕΜΑ ΣΧΕΔΙΟΥ : ΑΡΙΘΜΟΣ ΣΧΕΔΙΟΥ : Τ1

ΤΟΠΟΓΡΑΦΙΚΟ ΔΙΑΓΡΑΜΜΑ

ΚΛΙΜΑΚΑ : 1 : 1000

ΧΡΟΝΟΣ ΜΕΛΕΤΗΣ : ΙΟΥΝΙΟΣ 2018

ΥΠΟΓΡΑΦΗ ΚΑΤΑΡΤΙΣΤΗ
ΔΙΠΛ. ΠΟΛΙΤΙΚΟΣ ΜΗΧΑΝΙΚΟΣ ΑΡΙΣΤΟΤΕΛΕΙΟ ΠΑΝΕΠΙΣΤΗΜΙΟΝ ΘΕΣΣΑΛΙΑΣ ΜΕΛΟΣ Τ.Ε.Ε. ΜΑΤΙ ΤΥΡΝΑΒΟΥ 28708 ΔΙΟΤΕΝΟΥΣ 11 - ΛΑΡΙΣΑ - ΤΗΛ. 2464345 28708 Α.Φ.Μ. 079279745 Τ.Α.Ι.ΟΥ

ΘΕΩΡΗΣΗ ΥΠΗΡΕΣΙΑΣ
ΕΠΙΣΤΗΜΟΝΙΚΟ ΕΠΙΧΕΙΡΗΣΙΑΚΟ ΣΧΗΜΑ Τ.Ε.Ε. ΜΑΤΙ ΤΥΡΝΑΒΟΥ 28708 ΔΙΟΤΕΝΟΥΣ 11 - ΛΑΡΙΣΑ - ΤΗΛ. 2464345 28708 Α.Φ.Μ. 079279745 Τ.Α.Ι.ΟΥ