

ΑΠΟΣΠΑΣΜΑ Φ.Χ. Γ.Υ.Σ.
ΚΛΙΜΑΚΑ 1:50000

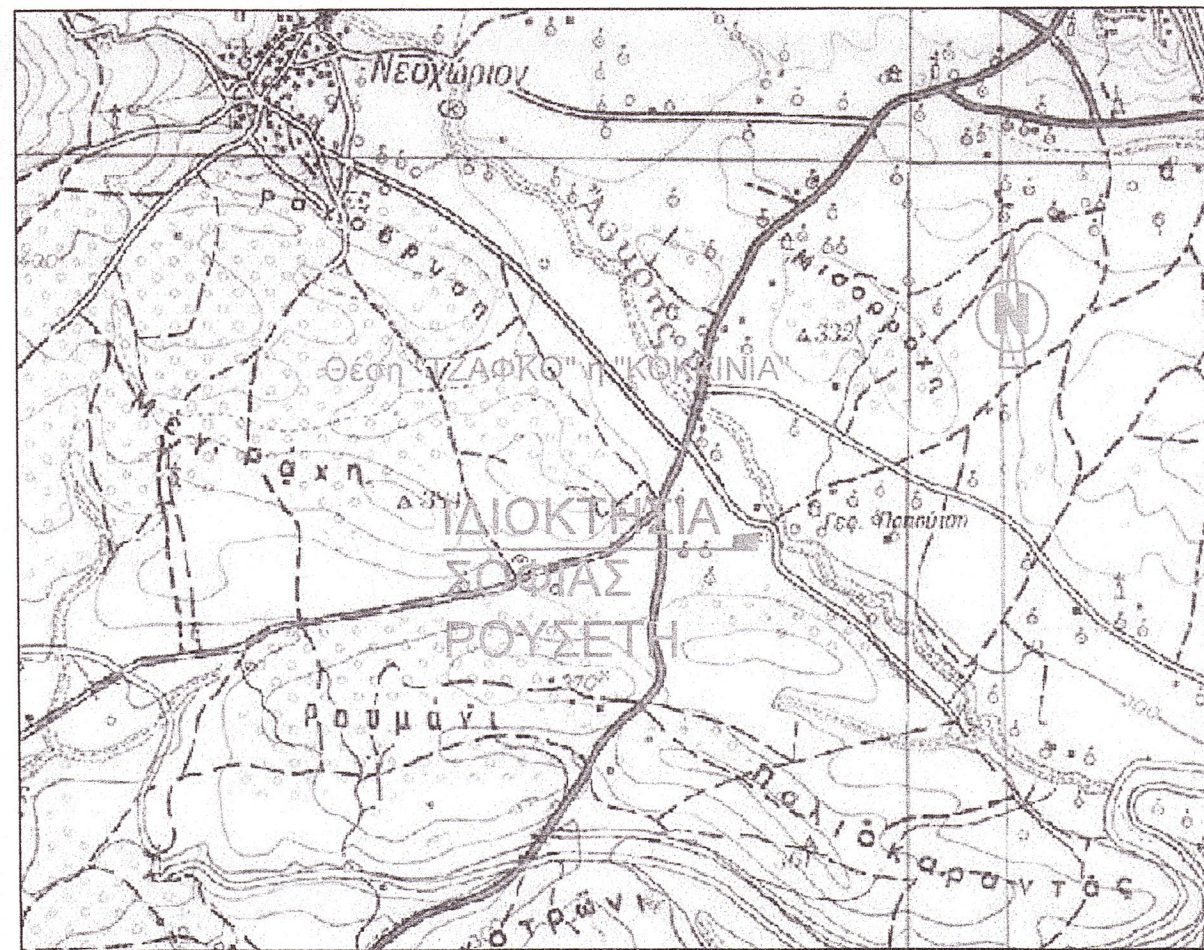

ΠΙΝΑΚΑΣ ΣΥΝ/ΩΝ
ΚΟΡΥΦΩΝ ΙΔΙΟΚΤΗΣΙΑΣ
(ΕΓΣΑ '87)

α/α	X	Y
A	423881.692	4237137.365
B	423980.068	4237147.762
Γ	423973.420	4237085.543
Δ	423880.167	4237085.805

ΔΗΛΩΣΗ ΠΕΡΙ ΚΥΡΩΜΕΝΟΥ ΔΑΣΙΚΟΥ ΧΑΡΤΗ (άρθρο 20, Ν. 3889/2010)

Ο κάτωθι υπογεγραμμένος, με ατομική μου ευθύνη και γνωρίζοντας τις κυρώσεις που προβλέπονται από τις διατάξεις του άρθρου 8 του Ν.1599/1986, δηλώνω ότι το γεωτεμάχιο με τα στοιχεία "....." της Δημοτικής Ενότητας Θεσπιών του Δήμου Αλιάρτου-Θεσπιών, Π.Ε. Βοιωτίας,

Ο ΔΗΛΩΝ

ΓΙΑΝΝΗΣ Γ. ΚΥΡΙΚΟΣ
ΔΙΠΛΩΜ. ΑΡΧΙΤΕΚΤΩΝ ΜΗΧΑΝΙΚΟΣ
ΜΕΛΟΣ Τ.Ε.Ε. ΑΡΙΘΜΟΣ ΜΗΤΡΩΟΥ 53939
ΜΕΤΑΜΟΡΦΩΣΗΣ 3 - Τ.Κ. 322 00 ΘΗΒΑ
ΤΗΛ 22620 28932 - FAX: 22620 23215
ΚΙΝ. 6979 005490
Α.Φ.Μ. 044210977 - Δ.Ο.Υ. ΘΗΒΩΝ

ΑΠΟΣΠΑΣΜΑ Φ.Χ.Γ.Υ.Σ (6329/1)
ΚΛΙΜΑΚΑ 1:5000

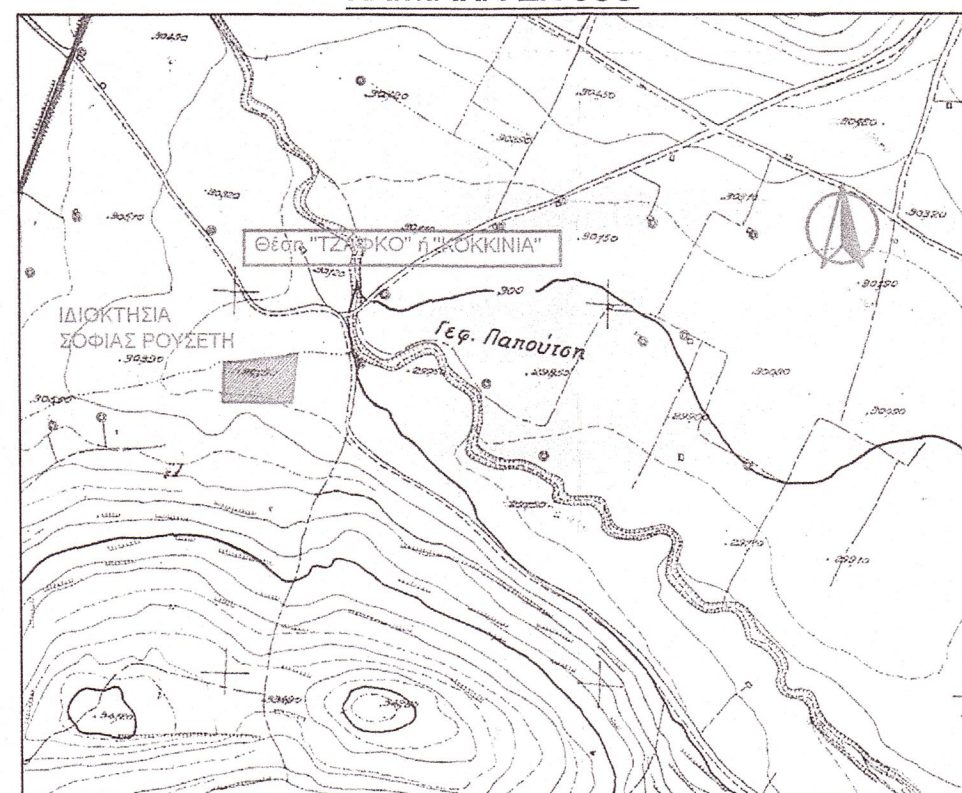

ΑΠΟΣΠΑΣΜΑ ΑΠΟ ΚΤΗΜΑΤΟΛΟΓΙΟ



ΕΜΒΑΔΟΝ ΓΕΩΤΕΜΑΧΙΟΥ

ΕΑ-Β-Γ-Δ-Α = 5430.08τμ

ΠΑΡΑΤΗΡΗΣΕΙΣ:

1. Το διάγραμμα είναι ενταγμένο στο κρατικό σύστημα συντεταγμένων ΕΓΣΑ '87
2. Οι διαστάσεις και τα εμβαδά υπολογίστηκαν αναλυτικά από τις συν/νες των κορυφών
3. Η εξάρτηση από το ΕΓΣΑ '87 πραγματοποιήθηκε με σύστημα GPS και κάνοντας χρήση του Τριγωνομετρικού Σημείου της Γ.Υ.Σ. Λεονατρίου με συντεταγμένες (X,Y,H) ή Η εξάρτηση από το ΕΓΣΑ '87 πραγματοποιήθηκε με σύστημα GPS και κάνοντας χρήση του Ελληνικού Συστήματος Εντοπισμού - HEPOS

ΟΡΟΙ ΚΑΙ ΠΕΡΙΟΡΙΣΜΟΙ ΔΟΜΗΣΗΣ

ΕΚΤΟΣ ΟΡΙΩΝ ΟΙΚΙΣΜΟΥ (Π.Δ. 24.05.1985 - ΦΕΚ 270Δ / 31.05.1985 & Ν. 3212 - ΦΕΚ 308Α / 31.12.2003)

Αρτιότητα κατά κανόνα: (για πρόσωπο σε κοινόχρηστο δρόμο)

Εμβαδόν = 4000τμ - Πρόσωπο = 25.00μ

(για πρόσωπο σε Διεθνείς, Εθνικές Επαρχιακές, Δημοτικές και Κοινοτικές οδούς ως και σε εγκαταλεημένα τμήματά τους και σε σιδηροδρομικές γραμμές)

Εμβαδόν = 4000τμ - Πρόσωπο = 45.00μ - Βάθος = 50.00μ

Αρτιότητα κατά παρέκκλιση: (χωρίς πρόσωπο σε δρόμο)

Εμβαδόν = 4000τμ (προ 31.12.2003)

(για πρόσωπο σε Διεθνείς, Εθνικές Επαρχιακές, Δημοτικές και Κοινοτικές οδούς ως και σε εγκαταλεημένα τμήματά τους και σε σιδηροδρομικές γραμμές)

Εμβαδόν = 2000τμ - Πρόσωπο = 25.00μ - Βάθος = 40.00μ (προ 17.10.1978)

Εμβαδόν = 1200τμ - Πρόσωπο = 20.00μ - Βάθος = 35.00μ (προ 12.09.1964)

Εμβαδόν = 750τμ - Πρόσωπο = 10.00μ - Βάθος = 15.00μ (προ 12.11.1962)

(εντός της ζώνης πόλεων και οικισμών & προ 24.04.1977)

Εμβαδόν = 2000τμ

(ΟΡΟΙ ΔΟΜΗΣΗΣ ΓΙΑ ΚΑΤΟΙΚΙΑ)

Συντελεστής Δόμησης: (για γεωτεμάχια με εμβαδόν έως 4.000τμ)

σ.δ. = 0.20 Μέγιστη δόμηση = 200τμ

(για γεωτεμάχια με εμβαδόν από 4000τμ έως 8000τμ)

Δόμηση = 200 τμ.+ (Εμβ. Γεωτεμαχίου - 4000) x 0.02

(για γεωτεμάχια με εμβαδόν από 8000τμ και άνω)

Δόμηση = 280 τμ.+ (Εμβ. Γεωτεμαχίου - 8000) x 0.01

Μέγιστη δόμηση = 400τμ

Ύψος κτίσματος: 7.50μ (δύο όραφοι)

Κάλυψη: 10%

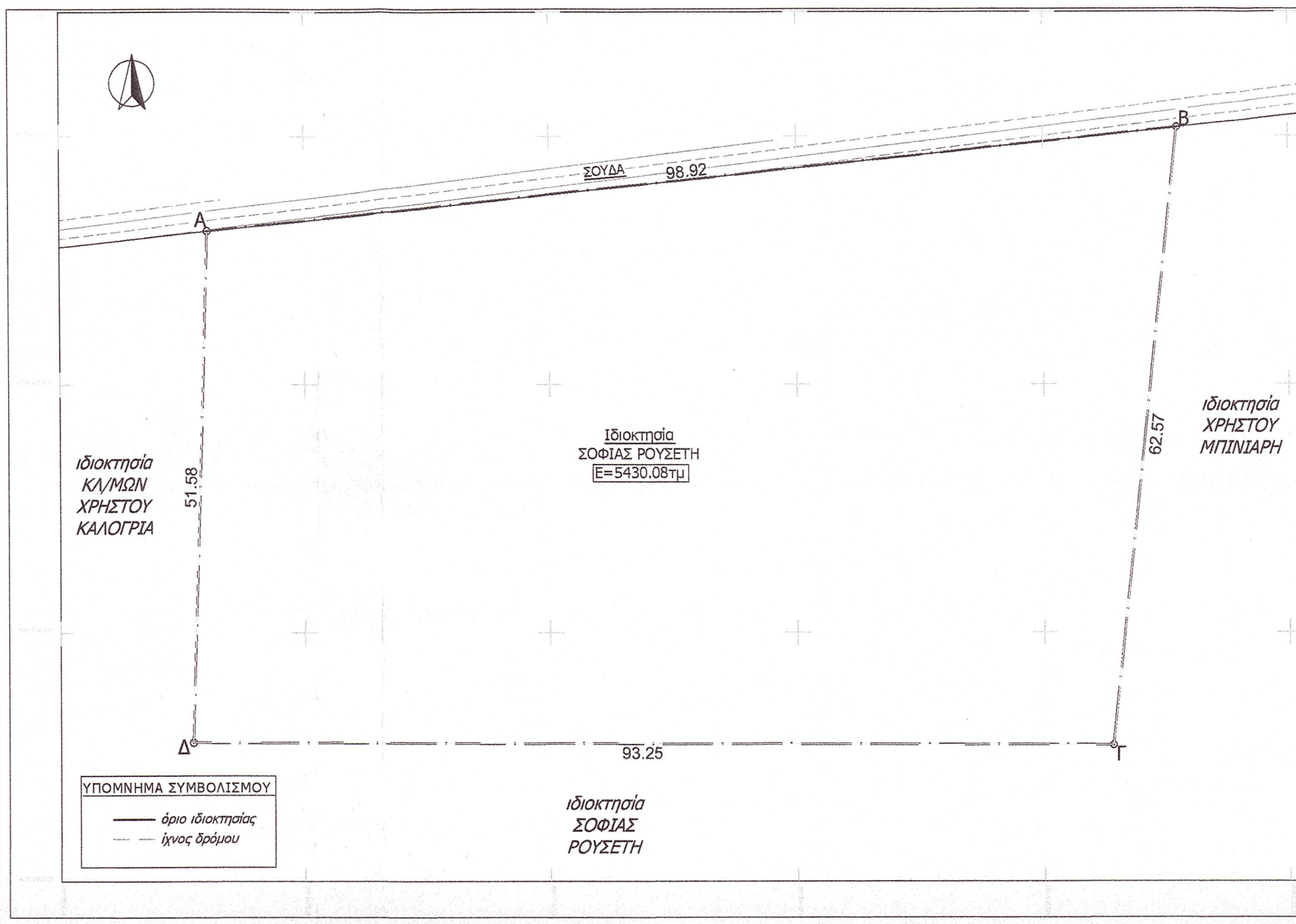

ΔΗΛΩΣΗ ΜΗΧΑΝΙΚΟΥ (Ν. 651 /77)

Δηλώνω σύμφωνα με το νόμο για το γήπεδο με στοιχεία "Α-Β-Γ-Δ-Α" και εμβαδόν 5430.08τμ που βρίσκεται στη θέση "ΤΖΑΦΚΟ" ή "ΚΟΚΚΙΝΙΑ" της Δ.Ε. Θεσπιών του Δήμου Αλιάρτου-Θεσπιών Π.Ε. Βοιωτίας ότι:

- α) είναι αρτιο και οικοδομήσιμο κατά κανόνα ως προς το εμβαδόν και τις διαστάσεις σύμφωνα με τις πολεοδομικές διατάξεις που ισχύουν σήμερα,
- β) βρίσκεται εκτός σχεδίου πόλεως, εκτός ορίων οικισμού Θεσπιών,
- γ) βρίσκεται εκτός Γ.Π.Σ., Σ.Χ.Ο.Ο.Α.Π. και Ζ.Ο.Ε,
- δ) βρίσκεται εκτός περιοχής NATURA

Μοναδικός αριθμός ακινήτου:

Βάσει του ΦΕΚ Α 167/03-11-2017 τμήμα Δ, δηλώνω ότι όλα τα δικαιολογητικά στοιχεία και σχέδια βρίσκονται στη διαθεσή μου και θα υποβληθούν ηλεκτρονικά εντός της προβλεπόμενης προθεσμίας, βάσει του ν.4495/2017. Τα όρια του δειχθηκαν από την ιδιοκτήτρια κι είναι υλοποιημένα ορθά.

Ο ΜΗΧΑΝΙΚΟΣ

ΓΙΑΝΝΗΣ Γ. ΚΥΡΙΚΟΣ
ΔΙΠΛΩΜ. ΑΡΧΙΤΕΚΤΩΝ ΜΗΧΑΝΙΚΟΣ
ΜΕΛΟΣ Τ.Ε.Ε. ΑΡΙΘΜΟΣ ΜΗΤΡΩΟΥ 53939
ΜΕΤΑΜΟΡΦΩΣΗΣ 3 - Τ.Κ. 322 00 ΘΗΒΑ
ΤΗΛ 22620 28932 - FAX: 22620 23215
ΚΙΝ. 6979 005490
Α.Φ.Μ. 044210977 - Δ.Ο.Υ. ΘΗΒΩΝ

ΤΕΧΝΙΚΟ ΓΡΑΦΕΙΟ
ΜΕΛΕΤΩΝ & ΚΑΤΑΣΚΕΥΩΝ

ΓΙΑΝΝΗΣ Γ. ΚΥΡΙΚΟΣ Αρχιτέκτων Μηχ/κός
ΧΡΙΣΤΙΑΝΝΑ Θ. ΜΑΝΙΑΤΟΠΟΥΛΟΥ Πολιτικός Μηχ/κός

Μεταμορφώσεως 3 τ.κ. 32200 Θήβα - τηλ. 22620 28932, fax 22620 23215

ΕΡΓΟΔΟΤΗΣ:

ΣΟΦΙΑ ΡΟΥΣΕΤΗ

ΕΡΓΟ:

ΑΠΟΤΥΠΩΣΗ ΙΔΙΟΚΤΗΣΙΑΣ

ΘΕΣΗ:

"ΤΖΑΦΚΟ" ή "ΚΟΚΚΙΝΙΑ"
Δ.Ε. ΘΕΣΠΙΩΝ
ΔΗΜΟΥ ΑΛΙΑΡΤΟΥ-ΘΕΣΠΙΩΝ

ΘΕΜΑ ΣΧΕΔΙΟΥ	ΑΡΙΘΜΟΣ ΣΧΕΔΙΟΥ
ΤΟΠΟΓΡΑΦΙΚΟ ΔΙΑΓΡΑΜΜΑ	ΤΔ

ΚΛΙΜΑΚΑ: 1:500

ΣΕΠΤΕΜΒΡΙΟΣ 2020

ΥΠΟΓΡΑΦΗ - ΣΦΡΑΓΙΔΑ ΜΗΧΑΝΙΚΟΥ	ΘΕΩΡΗΣΗ
<p>ΓΙΑΝΝΗΣ Γ. ΚΥΡΙΚΟΣ ΔΙΠΛΩΜ. ΑΡΧΙΤΕΚΤΩΝ ΜΗΧΑΝΙΚΟΣ ΜΕΛΟΣ Τ.Ε.Ε. ΑΡΙΘΜΟΣ ΜΗΤΡΩΟΥ 53939 ΜΕΤΑΜΟΡΦΩΣΗΣ 3 - Τ.Κ. 322 00 ΘΗΒΑ ΤΗΛ 22620 28932 - FAX: 22620 23215 ΚΙΝ. 6979 005490 Α.Φ.Μ. 044210977 - Δ.Ο.Υ. ΘΗΒΩΝ</p>	<p>Θεωρήθηκε και προσφάτται στη θέση... 198901... ... 26-10-2020 ... Ο Δασάρχης</p> <p>ΣΑΒΒΑΣ ΚΑΤΣΙΑΝΗΣ ΔΑΣΟΛΟΓΟΣ</p>