

Φωτογράφιση στο θέμα Αθηνών 1

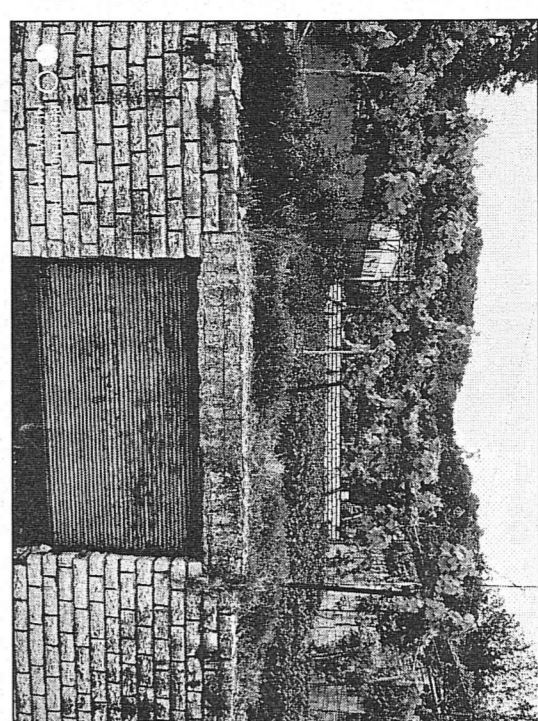

Φωτογράφιση στο θέμα Αθηνών 2

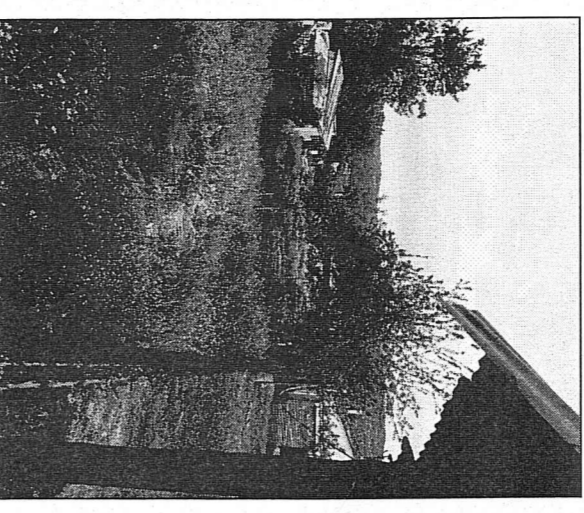

Φωτογράφιση στο θέμα Αθηνών 3

**ΔΗΛΩΣΗ ΙΔΙΟΚΤΗΤΗ (Ν.4030/2011)**

Ο κτίστης υπογράφει/γράφει ΜΑΛΑΜΟΣ ΚΩΝ/ΝΟΣ

δηλώνει ότι:

Τα αρχικά και υλοποιημένα όρια οικοπέδου με στοιχεία Α1-Α2-Α3.....Α31-Α32-Α1 και με εμβαδό 1199,20μ² που βρίσκεται εντός συντεκτονικών τμημάτων του οριοθετημένου οικοπέδου Ελληνικού της Τ.Κ. Ελληνικού της Δ.Ε. Κατανομή των δήμων Τριφυλικών Π.Ε. Ιωννίων, υιοθετήσαν από εμένα, και Ειρήνημα για την αποβία των δηλωμένων ορίων του γεωμετρικού και για την τήρηση και την ατρία του δικαιώματός μου να ζητήσω την έκδοση οικοδομικής άδειας.

ο Δηλών

**ΔΗΛΩΣΗ ΜΗΧΑΝΙΚΟΥ (Ν651/1977)**

Ο κτίστης υπογράφει/γράφει μηχανικός ΠΑΠΑΔΗΜΗΤΡΙΟΥ ΠΑΝΑΓΙΩΤΗΣ Χ. δηλώνει επίσημα με το νόμο για το οικοπέδο με στοιχεία Α1-Α2-Α3.....Α31-Α32-Α1 και με εμβαδό 1199,20μ² που βρίσκεται εντός συντεκτονικών τμημάτων του οριοθετημένου οικοπέδου Ελληνικού της Τ.Κ. Ελληνικού της Δ.Ε. Κατανομή των δήμων Τριφυλικών Π.Ε. Ιωννίων ότι:

- α) Είναι άγριο και οικοδομήσιμο, σύμφωνα με τις προαποδεδειγμένες διατάξεις που ισχύουν επί της παρούσης.
- β) Βρίσκεται εντός των συντεκτονικών τμημάτων του οριοθετημένου οικοπέδου Ελληνικού
- γ) Δεν υπάρχει στις διατάξεις του Νόμου 1337 /87 περί τήρησης σε γη και γηλά.
- δ) Είναι άγριο και οικοδομήσιμο, σύμφωνα με τις προαποδεδειγμένες διατάξεις που ισχύουν επί της παρούσης.
- ε) Είναι άγριο και οικοδομήσιμο, σύμφωνα με τις προαποδεδειγμένες διατάξεις που ισχύουν επί της παρούσης.
- ζ) Είναι άγριο και οικοδομήσιμο, σύμφωνα με τις προαποδεδειγμένες διατάξεις που ισχύουν επί της παρούσης.

ο/η Δηλ.....

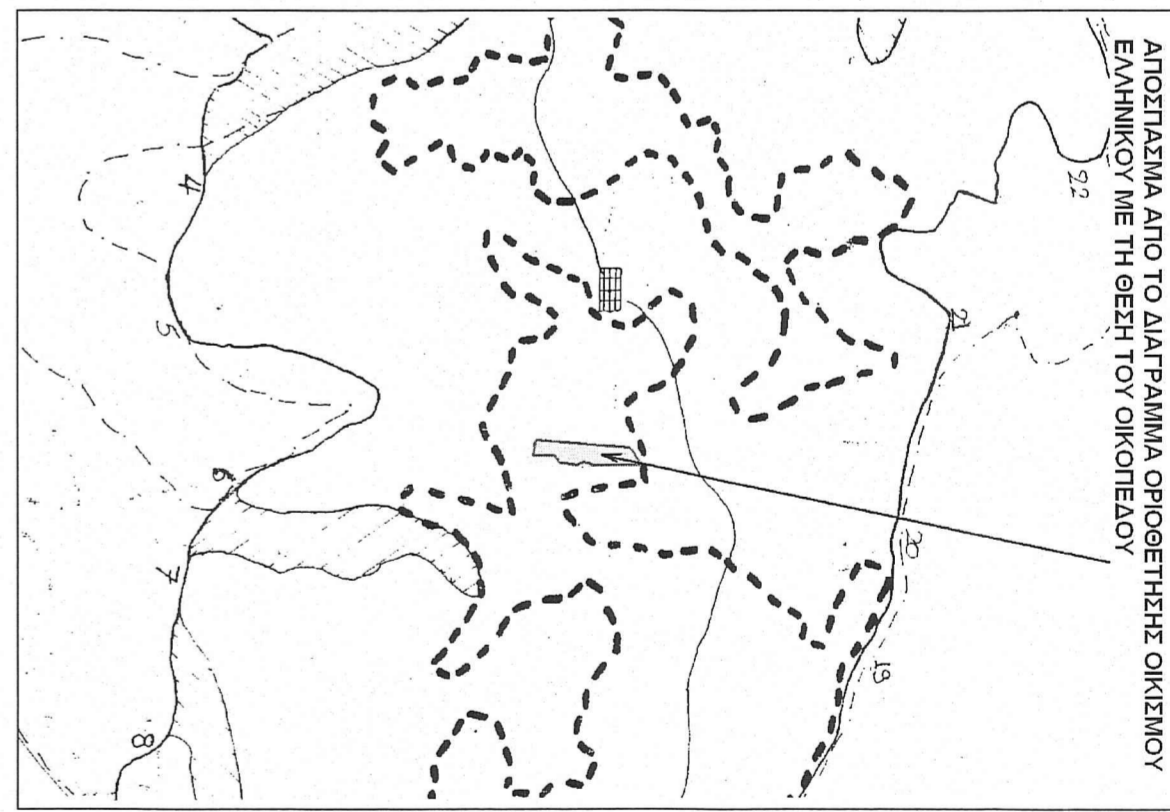
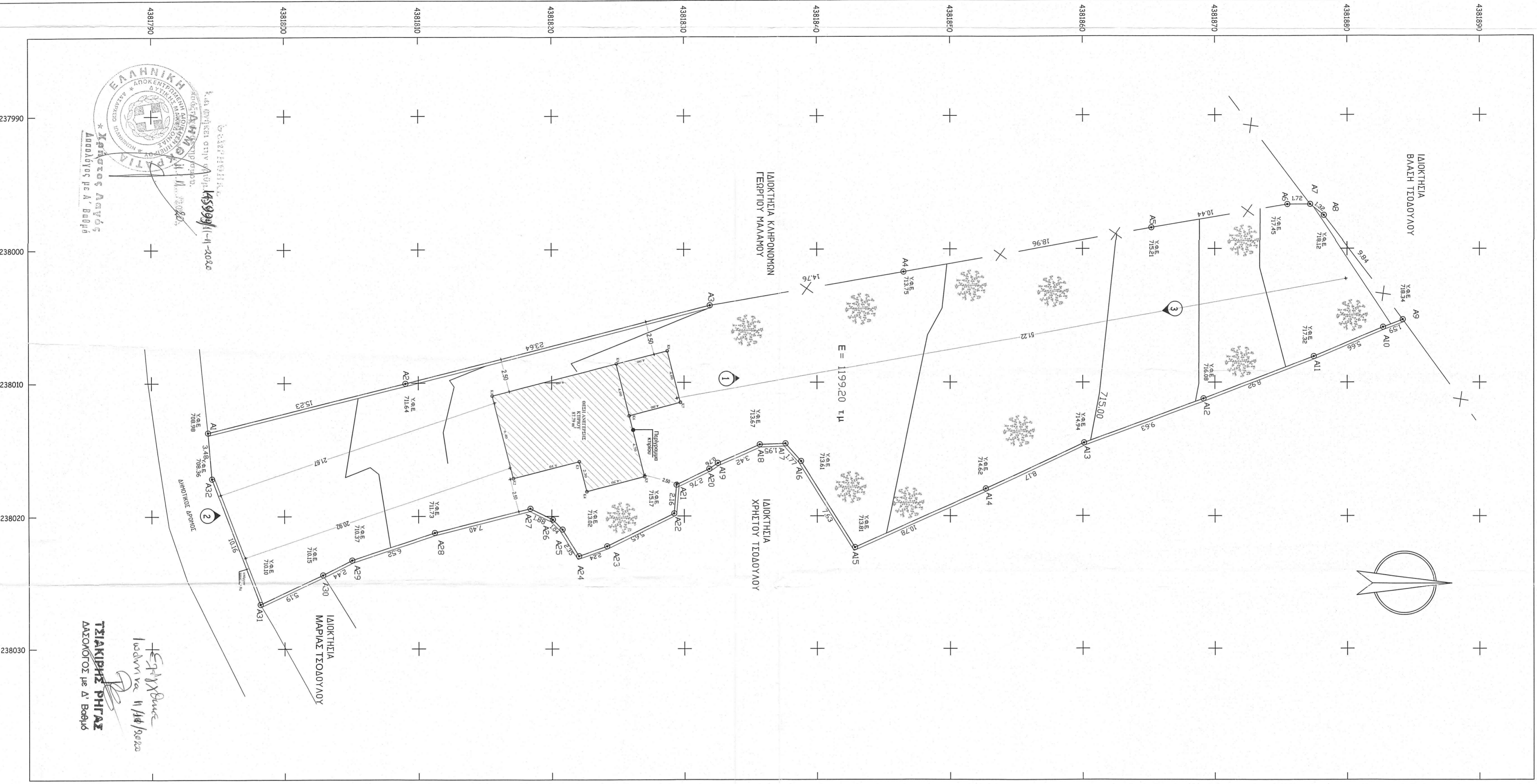

ΣΥΝΤΗΜΩΜΕΝΕΣ ΚΟΡΥΦΕΣ ΟΡΙΩΝ ΟΙΚΗΣΕΩΣ

Κορυφή	X	Y	ΜΗΚΟΣ
A1	23801,3718	4381794,241	15,23
A2	238010,046	4381809,024	23,64
A3	23804,212	4381831,938	14,76
A4	23801,715	4381844,489	18,96
A5	237996,689	4381853,159	10,44
A6	237996,689	4381873,447	17,72
A7	237996,689	4381877,164	1,32
A8	237997,207	4381878,196	9,84
A9	238005,319	4381884,174	1,59
A10	238005,866	4381882,685	5,66
A11	238008,056	4381877,487	8,92
A12	238011,250	4381869,120	9,63
A13	23801,527	4381860,072	8,17
A14	238017,953	4381852,659	10,78
A15	23802,361	4381842,813	7,63
A16	238015,885	4381838,786	17,77
A17	23801,456	4381837,612	3,42
A18	23801,456	4381835,660	1,95
A19	238016,015	4381825,285	0,76
A20	238016,447	4381831,896	2,76
A21	238017,644	4381829,409	2,16
A22	238017,934	4381829,245	5,65
A23	23802,257	4381824,145	2,24
A24	23802,988	4381822,030	2,35
A25	23803,932	4381820,791	1,04
A26	23802,446	4381820,072	1,88
A27	238019,411	4381818,384	7,40
A28	23802,1244	4381811,210	6,52
A29	23802,307	4381805,028	2,44
A30	23802,427	4381802,895	5,19
A31	23802,667	4381798,173	10,6
A32	23802,782	4381794,535	3,48

Εμβαδό Οικ. = 1199,20μ²

ΣΥΝΤΗΜΩΜΕΝΕΣ ΚΤΗΡΙΑ

Κορυφή	X	Y	ΜΗΚΟΣ
K1	238010,950	4381835,166	6,40
K2	238017,565	4381817,189	5,10
K3	238015,9993	4381826,938	3,10
K4	238018,1370	4381822,631	4,30
K5	238017,2681	4381826,944	4,70
K6	238012,720	4381825,962	4,00
K7	23801,4874	4381829,723	4,00
K8	23801,6107	4381829,723	4,00
K9	238010,9509	4381824,8722	4,00
K10	238010,9500	4381815,4865	9,40

Ε= 87,70μ²

**ΟΡΟΙ ΑΟΜΗΣΗΣ**

**ΟΙΚΙΣΜΟΣ "ΕΛΛΗΝΙΚΟ" Α.Α. ΕΛΛΗΝΙΚΟΥ Δ.Ε. ΚΑΤΣΑΝΟΧΩΡΙΩΝ ΔΗΜΟΥ ΒΟΡ.ΤΖΟΥΜΕΡΚΩΝ ΟΡΟΙ ΑΟΜΗΣΗΣ**

Π.Α. 24-4380/ΕΚ.181/Α. Π.Α. Η.2. 1987/ΕΚ.113/Α. Π.Α. Η.1-11/ΕΚ.239/Α.Π.1 3338/90/ ΑΠΟΦΑΣΗ ΝΟΜΑΡΧΗ ΙΩΑΝΝΙΝΩΝ (Φ.Ε.Κ. 6052/90)

1-1. Ενώς του οποίου του οικοπέδου επισημοποιήθηκε από το Ν.Δ.24-438/Φ.Ε.Κ. 181/Δ.εκ.Π.Δ. 14-2-87/Φ.Ε.Κ. 133/0.

2-2. Κατά την εκτέλεση των εργασιών που αναφέρονται στην παρούσα, ο κτίστης οφείλει να τηρεί τις διατάξεις του Ν.Δ.24-438/Φ.Ε.Κ. 181/Δ.εκ.Π.Δ. 14-2-87/Φ.Ε.Κ. 133/0.

3-3. Το κτίριο που θα κτιστεί θα είναι κτίριο κατοικίας με εμβαδό 1199,20μ².

4-4. Μεγάλο ποσοστό κάλυψης 60%.

5-5. Το κτίριο που θα κτιστεί θα είναι κτίριο κατοικίας με εμβαδό 1199,20μ².

6-6. Το κτίριο που θα κτιστεί θα είναι κτίριο κατοικίας με εμβαδό 1199,20μ².

7-7. Το κτίριο που θα κτιστεί θα είναι κτίριο κατοικίας με εμβαδό 1199,20μ².

8-8. Το κτίριο που θα κτιστεί θα είναι κτίριο κατοικίας με εμβαδό 1199,20μ².

9-9. Το κτίριο που θα κτιστεί θα είναι κτίριο κατοικίας με εμβαδό 1199,20μ².

10-10. Κατά την εκτέλεση των εργασιών που αναφέρονται στην παρούσα, ο κτίστης οφείλει να τηρεί τις διατάξεις του Ν.Δ.24-438/Φ.Ε.Κ. 181/Δ.εκ.Π.Δ. 14-2-87/Φ.Ε.Κ. 133/0.

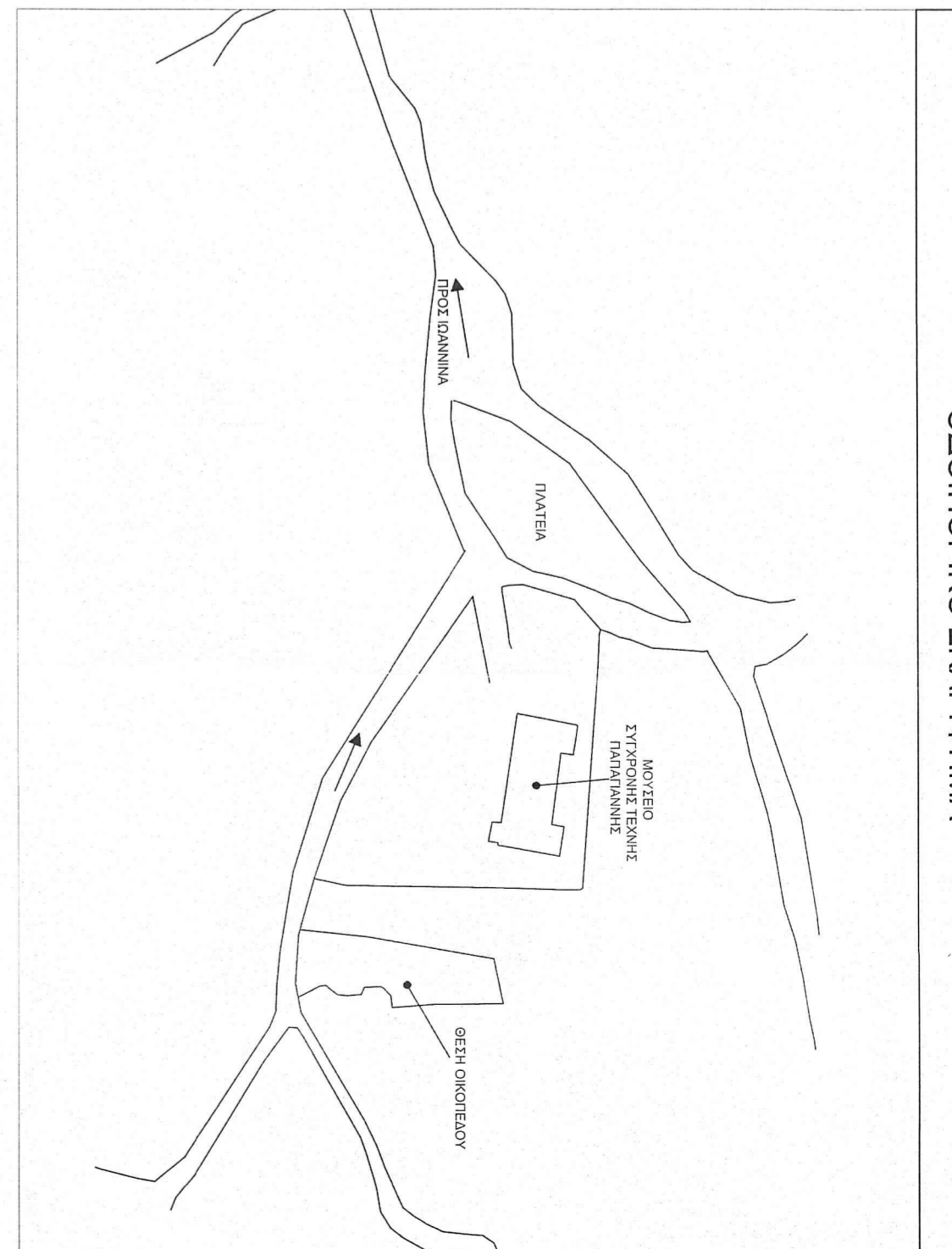

**ΙΔΙΟΚΤΗΤΗΣ : ΜΑΛΑΜΟΣ ΚΩΝ/ΝΟΣ**

**ΕΡΓΟ : ΑΝΕΓΕΡΣΗ ΙΣΟΒΕΙΑΣ ΟΙΚΟΔΟΜΗΣ**

**ΘΕΣΗ: "ΕΛΛΗΝΙΚΟ" Α.Α.ΕΛΛΗΝΙΚΟΥ Δ.Ε.ΚΑΤΣΑΝΟΧΩΡΙΩΝ ΔΗΜΟΥ ΒΟΡ.ΤΖΟΥΜΕΡΚΩΝ**

**ΘΕΜΑ ΣΧΕΔΙΟΥ : ΤΟΠΟΓΡΑΦΙΚΟ ΔΙΑΓΡΑΜΜΑ**

**ΑΡΙΘΜΟΣ ΣΧΕΔΙΟΥ : Τ-1**

**ΙΟΥΛΙΟΣ 2020**

**ΚΑΙΝΑΚΑ : 1:200**

**ΥΠΟΓΡΑΦΗ / ΣΦΡΑΓΙΔΑ :**

**ΠΑΝΑΓΙΩΤΗΣ Χ. ΠΑΠΑΔΗΜΗΤΡΙΟΥ**

**ΜΕΛΕΤΗΤΗΣ :**

**ΔΙΕΥΘΥΝΤΗΣ Χ. ΠΑΠΑΔΗΜΗΤΡΙΟΥ**

**ΔΙΕΥΘΥΝΤΗΣ ΜΗΧΑΝΙΚΟΣ Α.Ν.Θ.**

**ΜΗΧ.ΔΙΕΥΘΥΝΤΗΣ Γ.Α. ΚΤΙΡΙΩΝ ΙΩΑΝΝΙΝΑ**

**ΤΗΛ. 26610 51312**

**Α.Φ.Μ. 037220003 + Α.Ο.Υ. Α' ΙΩΑΝΝΙΝΩΝ**