

Καταστάσεις γηπέδου

Σημ.	X	Y	Z	Σημ.	X	Y	Z
1	20110.00	10110.00	10.00	11	20110.00	10110.00	10.00
2	20110.00	10110.00	10.00	12	20110.00	10110.00	10.00
3	20110.00	10110.00	10.00	13	20110.00	10110.00	10.00
4	20110.00	10110.00	10.00	14	20110.00	10110.00	10.00
5	20110.00	10110.00	10.00	15	20110.00	10110.00	10.00
6	20110.00	10110.00	10.00	16	20110.00	10110.00	10.00
7	20110.00	10110.00	10.00	17	20110.00	10110.00	10.00
8	20110.00	10110.00	10.00	18	20110.00	10110.00	10.00
9	20110.00	10110.00	10.00	19	20110.00	10110.00	10.00
10	20110.00	10110.00	10.00	20	20110.00	10110.00	10.00

Επιμέτρηση: Σ. Σημ. 31: 81 9537.43 m²

Πλευρά	Μήκος (m)	Πλάτος (m)	Εμβαδόν (m ²)
1	100	100	10000
2	100	100	10000
3	100	100	10000
4	100	100	10000
5	100	100	10000
6	100	100	10000
7	100	100	10000
8	100	100	10000
9	100	100	10000
10	100	100	10000

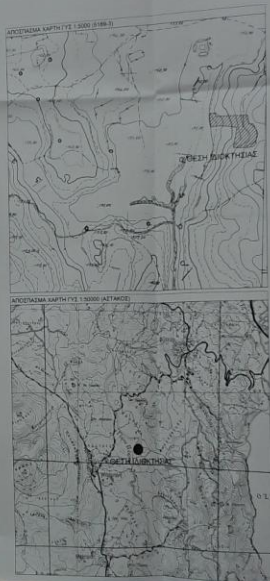

ΣΤΑΔΙΟΝ
 1. ΟΡΓΑΝΙΣΜΟΣ: ΠΕΡΙΣΤΕΡΙΑ ΔΕΛΦΩΝ (ΠΡΩΤΟΒΟΥΛΗ)
 2. ΟΝΟΜΑΤΟΛΟΓΙΑ: ΣΤΑΔΙΟΝ ΚΑΤΩ ΛΥΜΠΕΣ
 3. ΧΡΗΣΗ: ΑΘΛΗΤΙΚΟ
 4. ΕΠΙΧΕΙΡΗΣΙΑΣ: ΚΑΤΩ ΛΥΜΠΕΣ
 5. ΜΕΛΕΤΗΤΗΣ: Γ. ΚΑΡΑΓΕΩΡΓΙΟΥ
 6. ΗΜΕΡΟΜΗΝΙΑ: 2018

4. ΜΕΛΕΤΗ ΠΡΟΒΟΛΩΣ ΣΤΑΔΙΟΥ
 1. Κλίμα: Μεσογειακό
 2. Γεωγραφία: Περιοχή με ήπιες κλίμακες
 3. Οικονομία: Ανάπτυξη του τουρισμού και της αθλητικής δραστηριότητας

ΤΕΧΝΙΚΟ ΦΥΛΛΟ
ΓΕΩΡΓΙΟΣ Φ. ΚΑΛΟΓΕΡΑΣ
ΔΙΠΛ. ΠΟΛΙΤΙΚΟΣ ΜΗΧΑΝΙΚΟΣ

ΓΡΑΦΕΙΟ: ΠΕΡΙΣΤΕΡΙΑ ΔΕΛΦΩΝ
 ΔΡΑΣΤΗΡΙΟΤΗΤΑ: ΣΤΑΔΙΟΝ ΚΑΤΩ ΛΥΜΠΕΣ
 ΕΠΙΣΤΡΟΦΗ: ΕΠΕΡΓΕΙΑΚΗ ΚΙΝΗΤΗΤΑ ΑΜΦΙΣΤΡΟΦΩΝ ΣΥΝ. Π.Ε.

ΧΡΩΜΑΤΙΣΜΟΣ: ΧΡΩΜΑΤΙΣΜΟΣ ΦΩΤΟΒΟΛΤΑΙΚΟΥ ΣΤΑΔΙΟΥ (ΣΧΥΣ: 999.58 KW)

ΚΑΙΤΩ ΛΥΜΠΕΣ: ΜΠΑΜΠΙΝΗΣ Δ.Ε. ΔΕΣΤΑΚΟΥ
 ΔΗΜΙΟΥ ΕΠΙΧΕΙΡΗΣΙΑΣ

ΤΟΠΟΓΡΑΦΙΚΟ ΔΙΑΓΡΑΜΜΑ

ΚΑΙΤΩ ΛΥΜΠΕΣ
 ΚΑΙΤΩ ΛΥΜΠΕΣ
 ΚΑΙΤΩ ΛΥΜΠΕΣ

ΚΑΙΤΩ ΛΥΜΠΕΣ
 ΚΑΙΤΩ ΛΥΜΠΕΣ
 ΚΑΙΤΩ ΛΥΜΠΕΣ

