

ΔΗΛΩΣΕΙΣ

ΟΡΟΙ ΔΟΜΗΣΗΣ: ΕΚΤΟΣ ΣΧΕΔΙΟΥ - (Παζ/2/3/1.5.85 ΦΕΚ 2704)

σ/α	Κανόνες	Παράδειγμα
ΓΕΝΙΚΑ	Σε συντάξεις Εθνικής Εμπροστίας, Αποκλειστικά Εθνικής Εμπροστίας και σε εγκαταστάσεις τμήματός τους σε αεροδρόμια, σταθμούς, κ.λπ.	Σε συντάξεις Εθνικής Εμπροστίας, Αποκλειστικά Εθνικής Εμπροστίας και σε εγκαταστάσεις τμήματός τους σε αεροδρόμια, σταθμούς, κ.λπ.
	ΓΕΝΙΚΑ	Το μέγιστο μέγεθος των οικοπέδων να μην υπερβαίνει τα 24.4.1.1977
ΕΛΟΧ. ΕΜΒΑΣΙΑ	4000τ.μ.	2000τ.μ. 750τ.μ. 1200τ.μ. 2000τ.μ. 4000τ.μ.
ΕΛΟΧ. ΠΡΟΣΩΠΙΟ	25 μ.	10μ. 20μ. 25μ.
ΕΛΟΧ. ΒΑΘΟΣ	50 μ.	15μ. 35μ. 40μ.

ΔΗΛΩΣΗ του Ν. 651/77

Ο κάτωθι υπογεγραμμένος Τεράζιου Θεόδωρος Πολιτικός Μηχανικός δηλώνει υπεύθυνα, ότι για το παραπάνω εμφανιζόμενο γήπεδο υπό τα στοιχεία Α-Β-Γ-Δ-Ε-Ζ-Η-Α κι ισχύουν τα κάτωθι:
 -βρίσκεται στο αγρόκτημα Κεντράου, της δημοτικής κοινότητας Κεντράου, της δημοτικής ενότητας Φύλας, του Δήμου Μύκης, της περιφερειακής ενότητας Σερφίων της περιφέρειας Ανατολικής Θεσσαλονίκης.
 -βρίσκονται εκτός επικρατέστερου ρυθμιστικού σχεδίου, εκτός οικισμού, εκτός ζώνης 500μ., εκτός Γ.Π.Σ. (Σ.Χ.Ο.Α.Π.), εκτός ζ.Ο.Σ. και μεγαλύτερη των 5000μ.².
 -δεν ανήκει σε δημοτικό, δημοτικό ή κοινόχρηστο οικόπεδο.
 -δεν ανήκει σε άλλη διατάξεις του Ν. 1337/83, περί εισφοράς σε γη και χρήση.
 -δεν ανήκει στην διατάξεις του Ν. 2308/95, περί Εθνικού Κτηματολογίου.
 -δεν έχουν πρόσφατα σε εθνική ή επαρχιακή οδό.

Ο Μηχανικός

ΣΗΜΕΙΩΣΗ

- Δεν έγινε έλεγχος αν η παραπάνω έκταση ανήκει σε εκτάσεις του Δημοσίου.
 - Αναπέσει έκφραση Δασοχρέου.

ΔΗΛΩΣΗ ΥΠΟΔΕΙΞΗΣ ΟΡΙΩΝ ΑΠΟ ΤΟΝ ΙΔΙΟΚΤΗΤΗ

Η κάτωθι υπογεγραμμένη Χουσιμένη ΕΡΚΑΝ -ΚΑΛΕΛΤΖΗ ΑΙΣΕ δηλώνει υπεύθυνα ότι τα όρια υποδείχθηκαν στον μηχανικό από τον ιδιοκτήτη και είναι ορθά.

Η Δηλούσα

ΕΝΤΑΞΗ ΣΤΟ ΕΓΣΑ 87 - ΜΕΘΩΔΟΛΟΓΙΑ ΑΠΟΤΥΠΩΣΗΣ

Η εντάξη στο ΕΓΣΑ 87 έγινε με βάση την μεθοδολογία που περιγράφεται στην παρ. 3 της ΚΑΜΑ (ΚΑΜΑ) και αφορά τον καθορισμό των ορίων. Η απότυπωση έγινε κυρίως με χρήση γεωδαιτικού σταθμού και τη δημιουργία παραγωγικής θέσης. Ελάττωμα της μεθόδου GPS με μέθοδο RTK είναι η μη ελαστικότητα της μεθόδου.
 Τα στοιχεία που χρησιμοποιήθηκαν είναι: Σταθμός: Σ, Γεωδαιτικός σταθμός: Topcon.

ΠΙΝΑΚΑΣ ΣΥΝΕΤΑΓΜΕΝΩΝ

Πίνακας Συντεταγμένων γ. κορυφών του Α. Β. Γ. με μέθοδο RTK. Εμβαδόν τμήματός: 3247.54 τ.μ., περίμετρος: 261.46 μ.

σ/α	Αποσχετισμός	Αποσχετισμός	Αποσχετισμός
Α	579387.921	4564715.670	Α-Β: 12.43
Β	579375.748	4564718.203	Β-Γ: 26.30
Γ	579350.005	4564723.594	Γ-Δ: 10.66
Δ	579326.547	4564742.654	Δ-Ε: 25.15
Ε	579309.500	4564744.500	Ε-Ζ: 17.15
Ζ	579281.035	4564758.248	Ζ-Η: 31.61
Η	579281.333	4564771.171	Η-Θ: 12.93
Θ	579287.459	4564777.585	Θ-Ι: 8.87
Ι	579295.969	4564781.109	Ι-Κ: 9.21
Κ	579306.816	4564782.353	Κ-Λ: 10.94
Λ	579325.999	4564774.682	Λ-Μ: 22.67
Μ	579345.163	4564760.583	Μ-Ν: 8.39
Ν	579360.407	4564758.138	Ν-Ξ: 8.81
Ξ	579370.265	4564745.219	Ξ-Ο: 18.27
Ο	579391.205	4564727.067	Ο-Π: 27.69
Π	579387.921	4564715.670	Π-Ρ: 11.86
Ρ	579387.921	4564715.670	Ρ-Α: 11.86

Ελληνικό Γεωδαιτικό Σύστημα Αναφοράς 1987 (Ε.Γ.Σ. Α. 197)

Πρόβολο: Εξωτερικό Μερικαστικό
 Κεντρικός Μεσημέριος Άξονας: 24° 00' 00" 00" με ΚΑ = 0.899600
 Τριγωνική Κλίση (Μεσημέριος): -490000
 Γεωγραφικό Πλάτος Αναφοράς: 0° 00' 00"

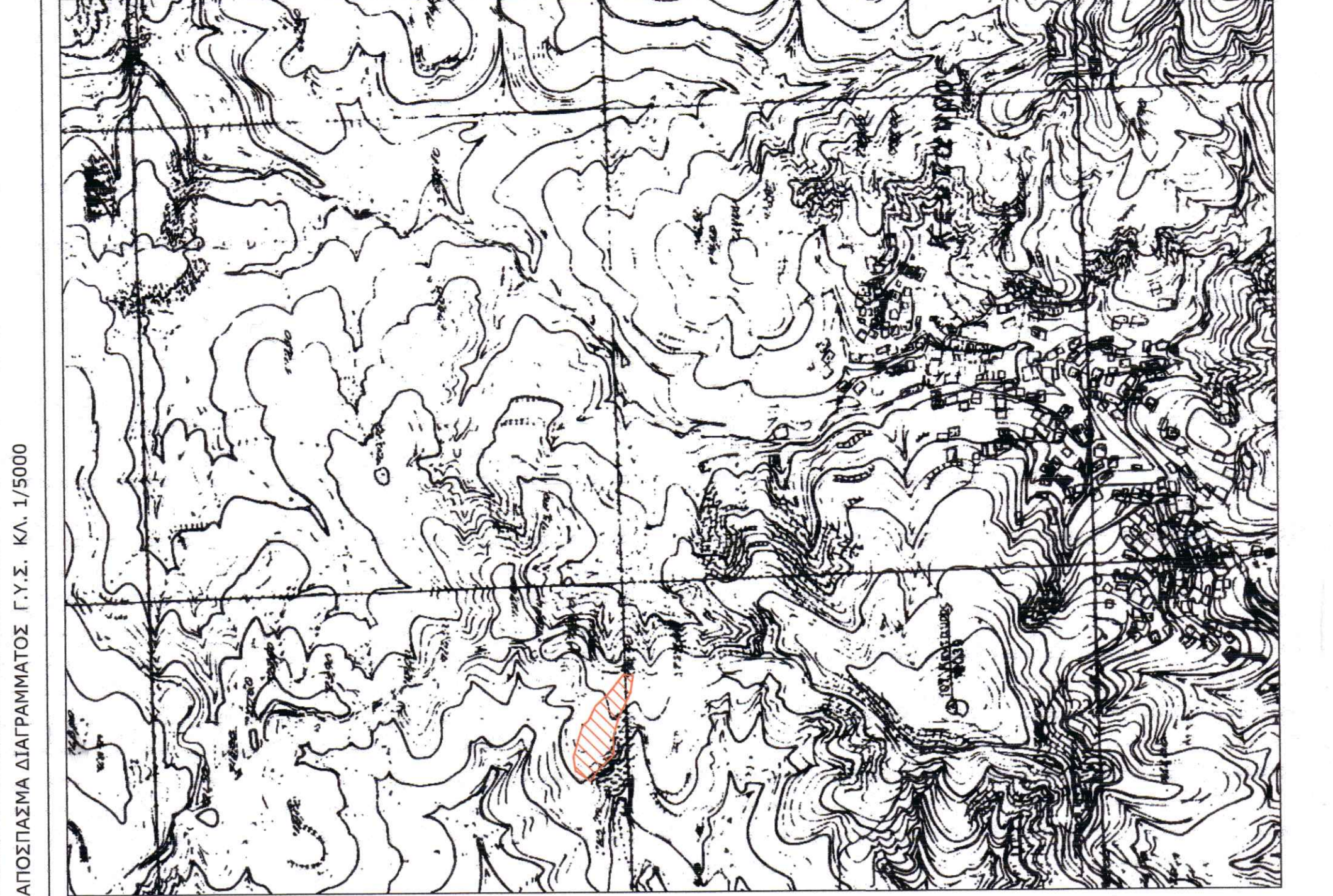
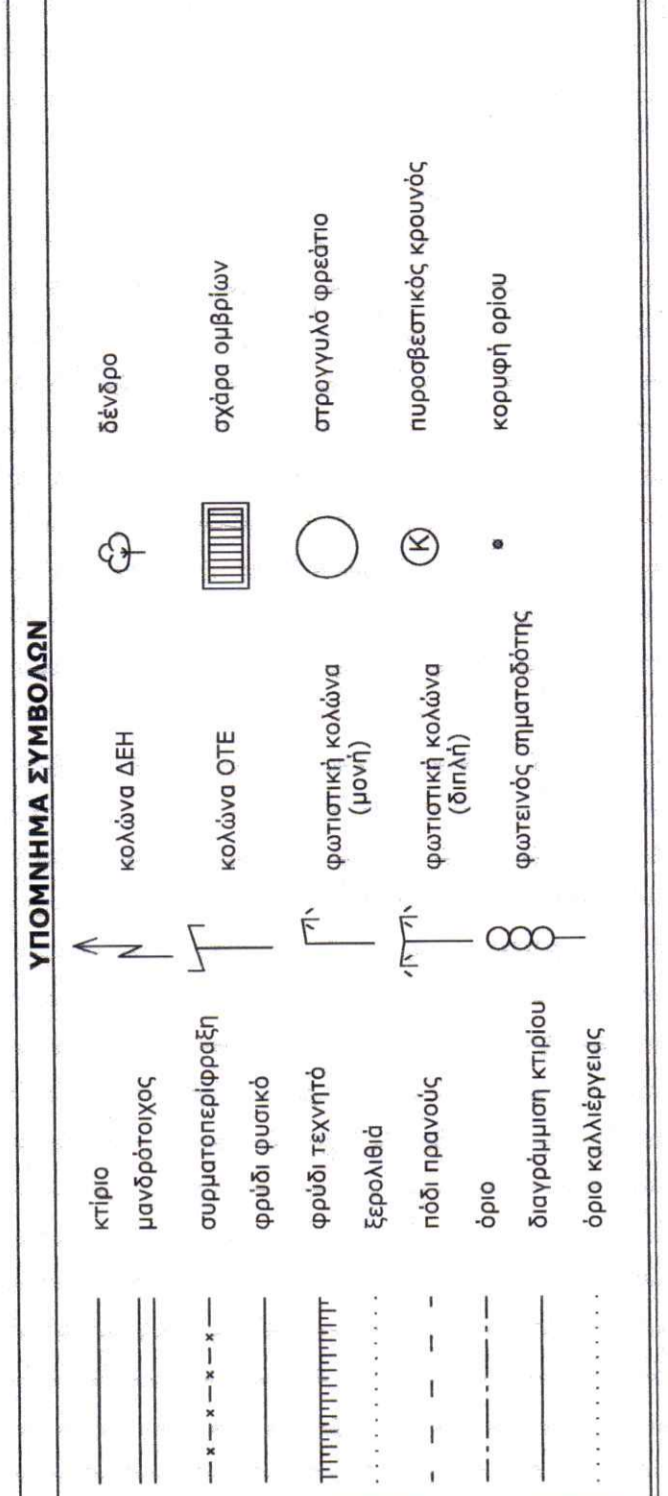

t|mechaniki
design+constuction

ΤΕΡΑΖΙΟΥ ΘΕΟΔΩΡΟΣ ΠΟΛΙΤΙΚΟΣ ΜΗΧΑΝΙΚΟΣ ΜSc

Π.ΤΣΑΛΔΑΡΗ 98-ΞΑΝΘΗ - ΤΗΛ. 2541074281 ΚΙΝ. 694806294
 tmechaniki@engineer.com - www.tmechaniki.gr

Εργολογίες	Χουσιμένη ΕΡΚΑΝ -ΚΑΛΕΛΤΖΗ ΑΙΣΕ
Εργο	Αποτύπωση Αγροτεμαχίου

Μέγεθος	Αγρόκτημα: Κέντραυρος - Δ. Μύκης
Σχέδιο	Τοπογραφικό Τοπογραφικό Διάγραμμα
Κλίμακα	Τ-1 1/500

ΘΕΟΔΩΡΟΣ Π. ΤΕΡΑΖΙΟΥ
 ΠΟΛΙΤΙΚΟΣ ΜΗΧΑΝΙΚΟΣ Μsc
 ΕΚΤΕΛΕΣΤΗΣ ΑΝΑΦΟΡΑΣ
 ΜΕΛΟΣ Τ.Ε.Ε. - Α.Σ. ΜΗΤΡΩΟ ΕΡΓ. 007282
 ΑΦΜ: 110072004 - ΔΟΥ ΕΛΛΑΔΗΣ

Επισημαίνεται ότι η παρούσα Διάγραμμα αποτελεί έκθεση οφείλει να ελεγχθεί με το Γ.Σ. Κ.Λ. 1/5000

Ο Δασάρχης
 ΕΛΛΗΝΙΚΗ ΔΗΜΟΚΡΑΤΙΑ
 ΥΠΟΥΡΓΕΙΟ ΠΕΡΙΧΕΙΡΙΣΤΙΚΗΣ ΚΑΙ ΑΝΤΙΠΥΡΟΣΒΕΣΤΙΚΗΣ ΠΡΟΣΤΑΣΙΑΣ
 ΔΙΕΥΘΥΝΣΗ ΓΕΩΓΡΑΦΙΚΩΝ ΕΡΕΥΝΩΝ ΚΑΙ ΤΟΠΟΓΡΑΦΙΑΣ
 ΑΝΑΛΟΓ. ΑΡΧΗΤΟΣ
 ΓΕΩΠΕΡΙΩΣ - ΔΙΔΥΜΕΙΟΥ

σφραγίδα-τοπογραφική
 Ημερομηνία Οκτώβριος 2020