



4297200
4297150
4297100
4297050
4297000

386500

386550

386600

386650

386700

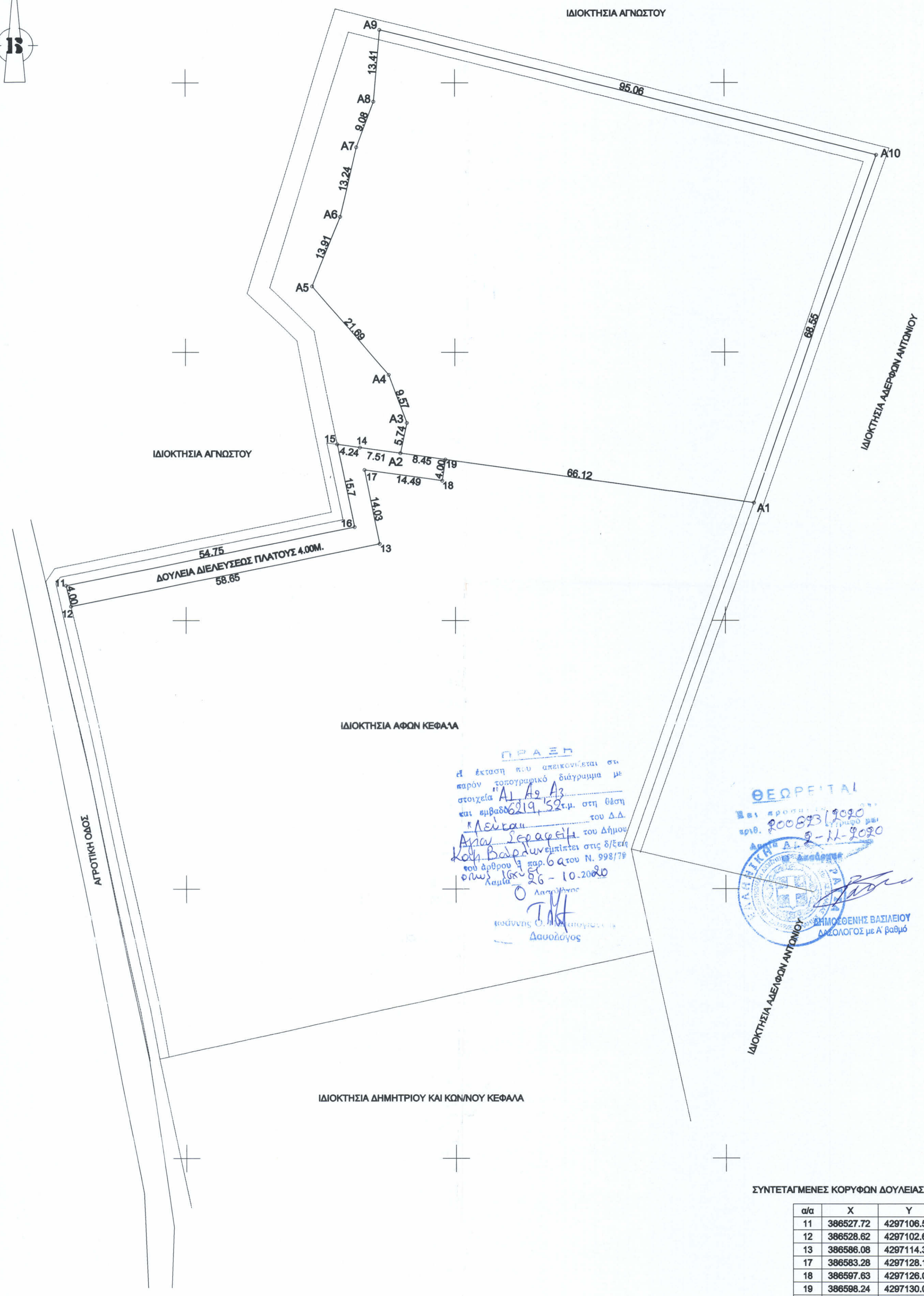

ΠΡΑΞΗ
Η έκταση που απεικονίζεται σε παρόν τοπογραφικό διάγραμμα με στοιχεία Α1, Α2, Α3 και εμβαδόν 6219,52 μ. στη θέση "Λεύκα" του Δ.Δ. Αγίου Σερραφείμ, του Δήμου Καμένων Βούρλων, περιλαμβάνεται στις 8/εξέχ. του άρθρου 9 παρ. 6 α του Ν. 998/78 όπως ισχύει με Α' βαθμό 26-10-2020
Ο Λειτουργός
Π.Η.
Καθηγητής Ο.Π.Π. Γεωδασίας
Δασολόγος

ΘΕΩΡΕΙΤΑΙ
Η παρούσα πράξη
αριθ. 200823/9020
αριθ. 2-11-2020
Α. Α. Α. Α.
ΔΗΜΟΦΘΕΝΗΣ ΒΑΣΙΛΕΙΟΥ
ΔΑΣΟΛΟΓΟΣ με Α' βαθμό

ΣΥΝΤΕΤΑΓΜΕΝΕΣ ΚΟΡΥΦΩΝ ΔΟΥΛΕΙΑΣ ΔΙΕΛΕΥΣΕΩΣ

α/α	X	Y
11	386527.72	4297106.53
12	386528.62	4297102.63
13	386586.08	4297114.35
17	386583.28	4297128.1
18	386597.63	4297126.08
19	386598.24	4297130.03
A2	386589.87	4297131.21
14	386582.43	4297132.26
15	386578.23	4297132.85
16	386581.37	4297117.47

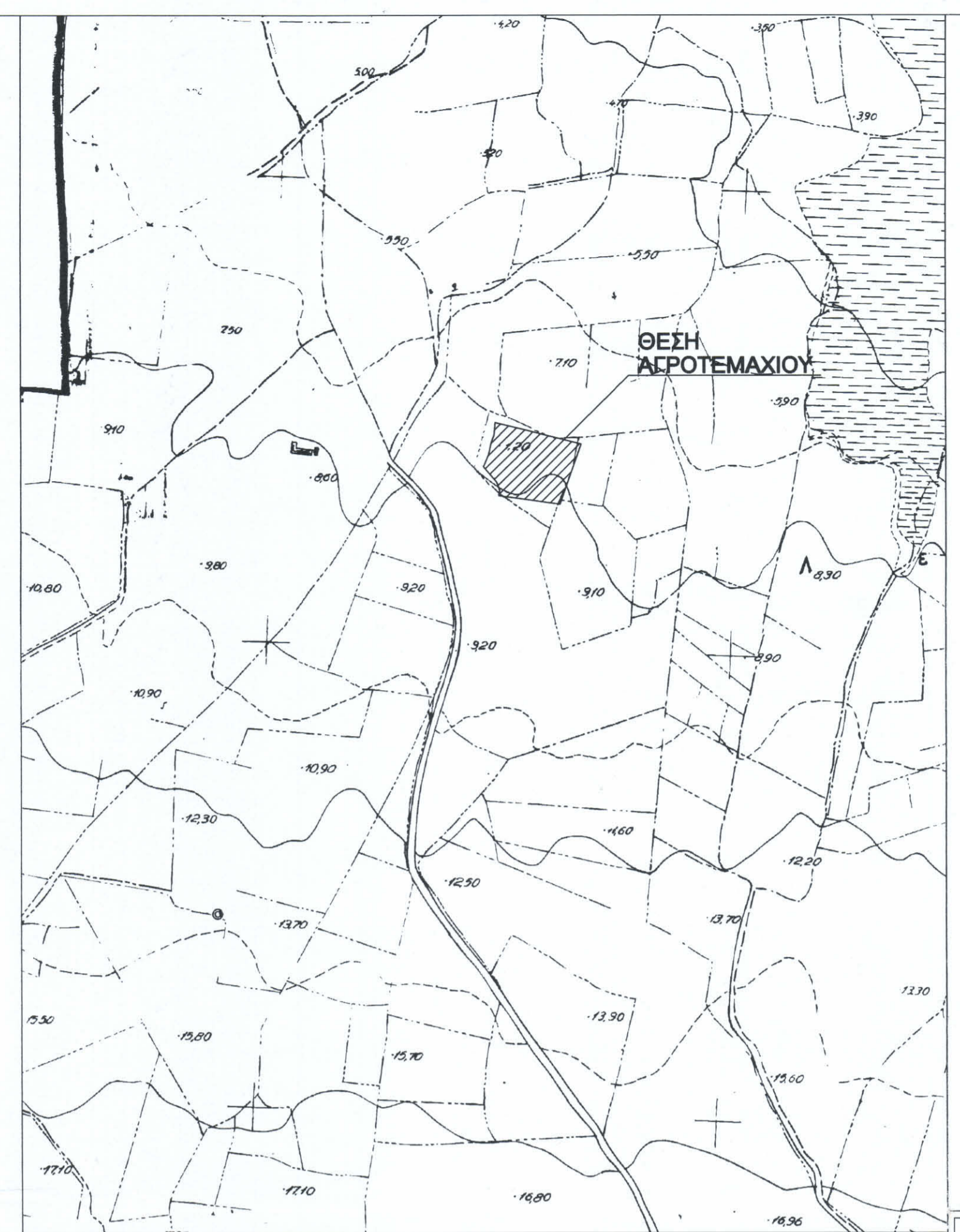

ΑΠΟΣΠΑΣΜΑ ΧΑΡΤΗ Γ.Υ.Σ. (5364/8) - ΚΛΙΜΑΚΑ 1: 5.000

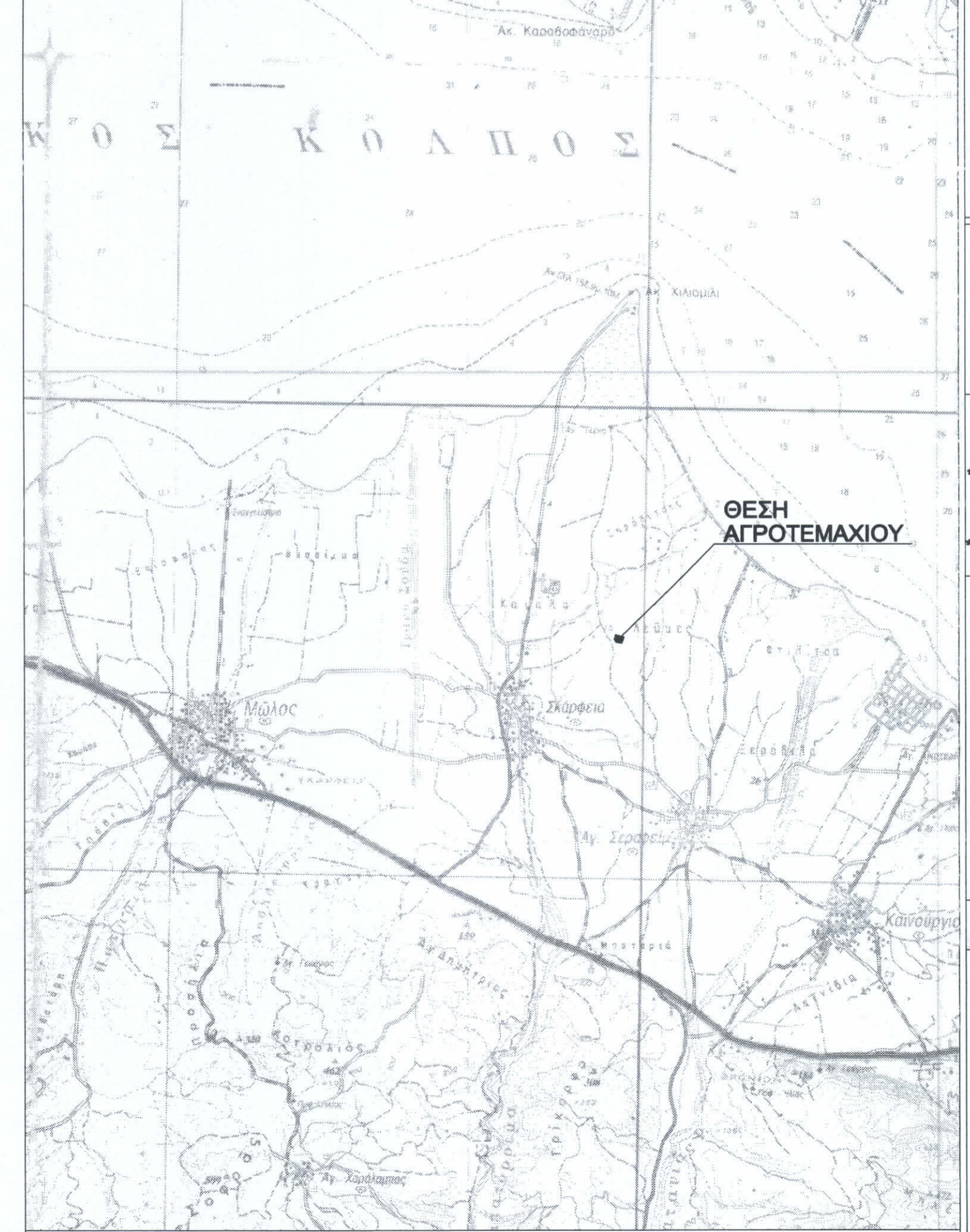

ΑΠΟΣΠΑΣΜΑ ΧΑΡΤΗ Γ.Υ.Σ. - Φ.Χ. ΣΤΥΛΙΣ - ΚΛΙΜΑΚΑ 1: 50.000

ΔΗΛΩΣΗ ΜΗΧΑΝΙΚΟΥ (Ν. 651/77)

Ο κάτωθι υπογεγραμμένος ΠΑΝΑΓΙΩΤΗΣ ΣΤΑΜΑΤΗΣ, Τοπογράφος Μηχανικός, δηλώνω σύμφωνα με το νόμο, για το αγροτεμάχιο με στοιχεία Α1,Α2,Α3,...Α7,Α8,Α9,Α10-Α1 και εμβαδόν Ε=6219.52 m², που βρίσκεται επί της κτηματικής περιφέρειας Τ.Κ. Αγίου Σερραφείμ, Δημοτικής Ενότητας Μώλου, Δήμου Καμένων Βούρλων, Περιφερειακής Ενότητας Φθιώτιδας, Περιφέρειας Στερας Ελλάδας, ότι:
α) το εν λόγω αγροτεμάχιο είναι μη άρπιο και μη οικοδομήσιμο σύμφωνα με τις πολεοδομικές διατάξεις που ισχύουν σήμερα.
β) βρίσκεται εκτός σχεδίου πόλεως και εκτός ορίων οικισμού, εντός περιοχής Natura
γ) δεν εμπίπτει στις διατάξεις του Νόμου 1337/83 περί εισφορών σε γη και χρήμα
δ) εντός αυτού δε διέρχονται εναερίες γραμμές μεταφοράς υψηλής τάσης της ΔΕΗ και αγωγός φυσικού αερίου.
ε) εντός αυτού ή σε απόσταση μικρότερη των 20μ δε διέρχεται ρέμα.

Λαμία, Μάρτιος 2020
Ο Μηχανικός

ΠΑΝΑΓΙΩΤΗΣ ΗΛ. ΣΤΑΜΑΤΗΣ
ΑΓΡΟΝΟΜΟΣ & ΤΟΠΟΓΡΑΦΟΣ ΜΗΧ ΚΟΣ
ΔΙΠΛ. ΕΘΝΙΚΟΥ ΜΕΤΡΩΝΟΥ ΠΟΛΥΤΕΧΝΕΙΟΥ
ΜΕΛΟΣ Τ.Ε.Ε. ΑΡΧΙΤΕΚΤΟΝΙΚΗΣ ΜΗΤΡΑΦΟΥ: 85838
ΟΟΡΝΟΣ 1 & ΗΣΙΑΙΑ Τ.Κ. 35100 ΛΑΜΙΑ
ΤΗΛ.: 22310 66075
ΑΦΜ 117656217 ΔΟΥ ΛΑΜΙΑΣ

ΤΟΠΟΓΡΑΦΙΚΟ ΔΙΑΓΡΑΜΜΑ
ΑΓΡΟΤΕΜΑΧΙΟΥ - ΕΚΤΑΣΗΣ

ΙΔΙΟΚΤΗΤΗΣ: ΚΕΦΑΛΑΣ ΚΩΝ/ΝΟΣ ΤΟΥ ΑΘΑΝ. & ΔΗΜΗΤΡΙΟΣ ΚΕΦΑΛΑΣ ΤΟΥ ΑΘΑΝ.
ΜΙΣΘΩΤΡΙΑ ΕΤΑΙΡΕΙΑ: ΕΝΕΡΓΕΙΑΚΗ ΚΟΙΝΟΤΗΤΑ ΣΤΥΡΑΣ ΕΥΒΟΙΑΣ
ΔΙΕΥΘΥΝΣΗ - ΘΕΣΗ : ΕΚΤΟΣ ΣΧΕΔΙΟΥ ΠΟΛΗΣ ΣΤΗΝ ΚΤΗΜΑΤΙΚΗ ΠΕΡΙΦΕΡΕΙΑ Τ.Κ. ΑΓΙΟΥ ΣΕΡΡΑΦΕΙΜ ΔΗΜ.ΕΝΟΤΗΤΑΣ ΜΩΛΟΥ, ΔΗΜΟΥ ΚΑΜΜΕΝΩΝ ΒΟΥΡΛΩΝ, Π.Ε. ΦΘΙΩΤΙΔΑΣ ΠΕΡΙΦΕΡΕΙΑ ΣΤΕΡΕΑΣ ΕΛΛΑΔΑΣ ΣΤΗ ΘΕΣΗ "ΛΕΥΚΑ"

Σύστημα Συντεταγμένων		ΟΡΟΙ ΔΟΜΗΣΗΣ
* DATUM : ΑΘΗΝΩΝ	* ΕΛΛΗΝΟΕΙΔΕΣ : GRS 80 (Ε.Γ.Σ.Α' 87) a=6 378 137 , f=1/298.2572236	ΦΕΚ 1566/8/22-09-2010 ΟΠΩΣ ΤΡΟΠΟΠΟΙΗΘΗΚΕ ΜΕ ΤΟ ΦΕΚ 563/8/14-04-2011 ΚΑΙ ΦΕΚ 376 ΑΑ/2010
* ΠΡΟΒΟΛΗ : Εγκάρσια Μερκατορική	* Φ.Χ. 1:50.000 "ΣΤΥΛΙΣ"	
* ΑΡΧΗ ΣΥΝΤΕΤΑΓΜΕΝΩΝ φ = 38 04' λ = 23 55'		

ΥΠΟΜΝΗΜΑ
ΕΜΒΑΔΟ ΕΚΤΑΣΗΣ
* ΕΜΒΑΔΟΝ (Α1,Α2,Α3,...Α7,Α8,Α9,Α10-Α1)
E = 6219.52 M2
* ΕΜΒΑΔΟΝ ΔΟΥΛΕΙΑΣ ΔΙΕΛΕΥΣΕΩΣ ΜΕ ΣΤΟΙΧΕΙΑ (11,12,13,17,18,19,Α2,14,15,16,-11)=355.65 M2

ΣΥΝΤΕΤΑΓΜΕΝΕΣ ΟΡΙΩΝ ΑΓΡΟΤΕΜΑΧΙΟΥ			Παρατηρήσεις: * Το διάγραμμα είναι ενταγμένο στο κρατικό σύστημα συντεταγμένων (Ελληνικό Γεωδαιτικό Σύστημα Αναφοράς) ΕΓΣΑ '87 * Οι διαστάσεις και τα εμβαδά υπολογίστηκαν αναλυτικά από τις συντεταγμένες των κορυφών * Η Εξάρτηση στο ΕΓΣΑ '87 πραγματοποιήθηκε με χρήση του συστήματος NEROS * Για τις μετρήσεις των στάσεων χρησιμοποιήθηκε σύστημα GPS R3 της TRIMBLE με ακρίβεια οριζοντιογραφική 5mm+/- 0.5ppm και υψομετρική ακρίβεια 5mm+/- 1ppm. Η αποτύπωση έγινε με ταχυμετρία και το όργανο που χρησιμοποιήθηκε ήταν το TOPCON 502 με ακρίβεια 3mm +/- 3ppm
α/α	X	Y	
A1	386655.35	4297122	
A2	386589.87	4297131.21	
A3	386591.07	4297136.82	
A4	386587.79	4297145.81	
A5	386573.61	4297162.22	
A6	386578.8	4297175.13	
A7	386581.76	4297188.04	
A8	386585.04	4297196.51	
A9	386586.16	4297209.88	
A10	386678.33	4297186.59	

ΚΛΙΜΑΚΑ : 1:500
Τα Όρια Υπεδείχθησαν απο τον Ιδιοκτήτη

Ο ΜΗΧΑΝΙΚΟΣ

ΠΑΝΑΓΙΩΤΗΣ ΗΛ. ΣΤΑΜΑΤΗΣ
ΑΓΡΟΝΟΜΟΣ & ΤΟΠΟΓΡΑΦΟΣ ΜΗΧ ΚΟΣ
ΔΙΠΛ. ΕΘΝΙΚΟΥ ΜΕΤΡΩΝΟΥ ΠΟΛΥΤΕΧΝΕΙΟΥ
ΜΕΛΟΣ Τ.Ε.Ε. ΑΡΧΙΤΕΚΤΟΝΙΚΗΣ ΜΗΤΡΑΦΟΥ: 85838
ΟΟΡΝΟΣ 1 & ΗΣΙΑΙΑ Τ.Κ. 35100 ΛΑΜΙΑ
ΤΗΛ.: 22310 66075
ΑΦΜ 117656217 ΔΟΥ ΛΑΜΙΑΣ

ΛΑΜΙΑ, ΜΑΡΤΙΟΣ 2020