

ΔΗΛΩΣΗ ΜΗΧΑΝΙΚΟΥ (Ν. 651/77)

Ο κάτωθι υπογεγραμμένος ΠΑΝΑΓΙΩΤΗΣ ΣΤΑΜΑΤΗΣ, Τοπογράφος Μηχανικός, δηλώνω σύμφωνα με το νόμο, για το αγροτεμάχιο με στοιχεία Α,Β,Γ,Δ,Ε,Ζ,Η,Θ,Ι,Κ-Α και εμβαδόν E=10083.22 m², που βρίσκεται επί της κτηματικής περιφέρειας Τ.Κ. Αγίου Σεραφείμ, Δημοτικής Ενότητας Μώλου, Δήμου Καμένων Βούρλων, Περιφερειακής Ενότητας Φθιώτιδας, Περιφέρειας Στερεας Ελλάδας, ότι:

- το εν λόγω αγροτεμάχιο είναι άρπιο και οικοδομήσιμο σύμφωνα με τις πολεοδομικές διατάξεις που ισχύουν σήμερα.
- βρίσκεται εκτός σχεδίου πόλεως και εκτός ορίων οικισμού, εντός περιοχής Natura
- δεν εμπίπτει στις διατάξεις του Νόμου 1337/83 περί εισαφοράν σε γη και χρήμα
- εντός αυτού δε διέρχονται ενεαίριες γραμμές μεταφοράς υψηλής τάσης της ΔΕΗ και αγωγός φυσικού αερίου.
- εντός αυτού ή σε απόσταση μικρότερη των 20μ δε διέρχεται ρέμα .

Λαμία, Μάρτιος 2020
Ο Μηχανικός

ΠΑΝΑΓΙΩΤΗΣ ΗΛ. ΣΤΑΜΑΤΗΣ
ΑΓΡΟΝΟΜΟΣ & ΤΟΠΟΓΡΑΦΟΣ ΜΗΧ ΚΟΣ
ΔΙΠΛ. ΕΘΝΙΚΟΥ ΜΕΤΣΧΕΔΙΟΥ ΠΟΛΥΤΕΧΝΕΙΟΥ
ΜΕΛΟΣ Τ.Ε.Ε. ΑΡΧΙΤΕΚΤΟΝΩΝ ΜΗΤΡΩΟΥ: 85838
ΟΟΡΝΟΣ 1 & ΗΕΑΛΑ Τ.Κ. 35100 ΛΑΜΙΑ
ΤΗΛ.: 22310 66075
ΑΟΜ 117656217 ΔΟΥ ΛΑΜΙΑΣ

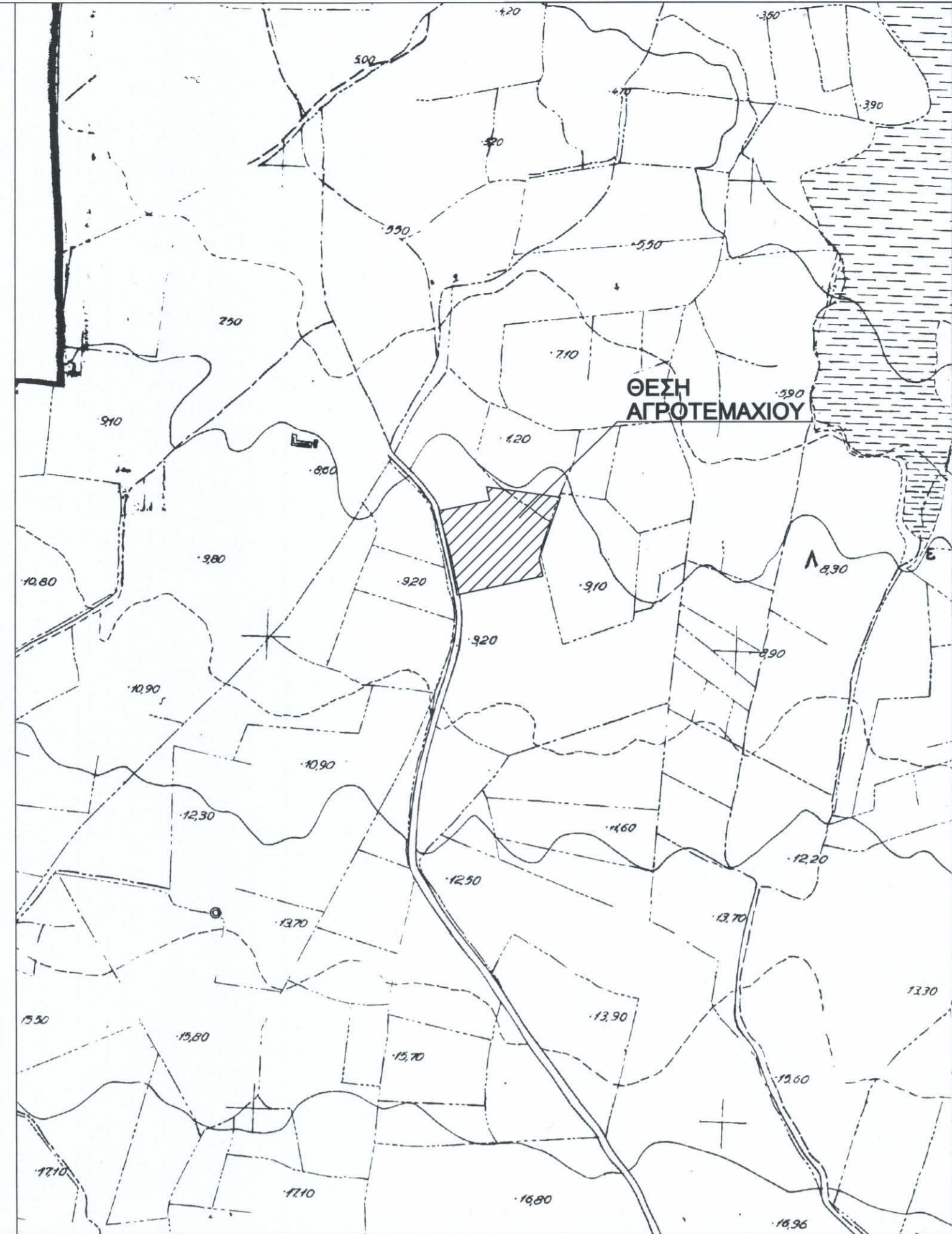

ΑΠΟΣΠΑΣΜΑ ΧΑΡΤΗ Γ.Υ.Σ. (5364/8) - ΚΛΙΜΑΚΑ 1: 5.000

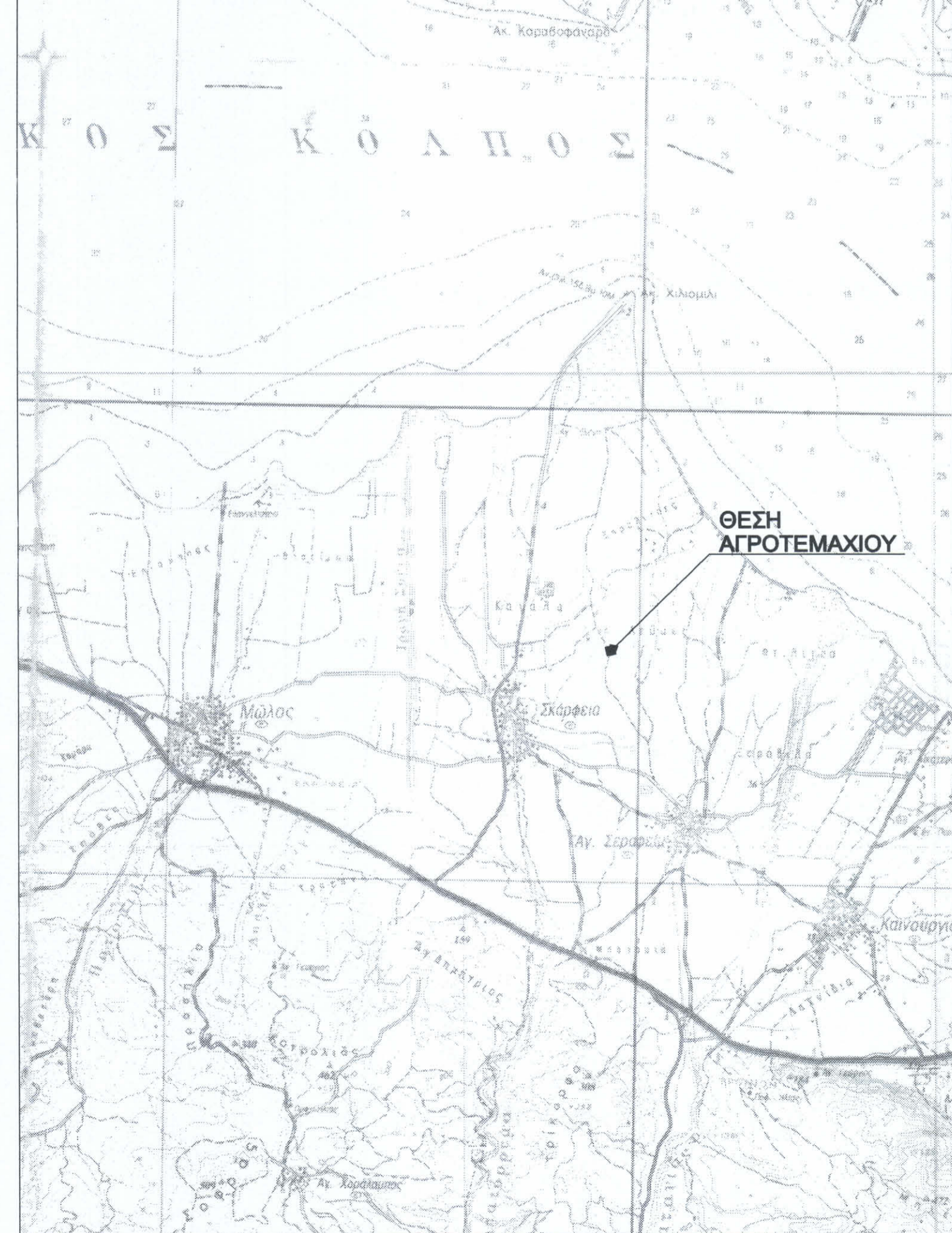

ΑΠΟΣΠΑΣΜΑ ΧΑΡΤΗ Γ.Υ.Σ. - Φ.Χ. ΣΤΥΛΙΣ - ΚΛΙΜΑΚΑ 1: 50.000

ΤΟΠΟΓΡΑΦΙΚΟ ΔΙΑΓΡΑΜΜΑ
ΑΓΡΟΤΕΜΑΧΙΟΥ - ΕΚΤΑΣΗΣ

ΙΔΙΟΚΤΗΤΗΣ: ΚΕΦΑΛΑΣ ΚΩΝ/ΝΟΣ ΤΟΥ ΑΘΑΝ. & ΔΗΜΗΤΡΙΟΣ ΚΕΦΑΛΑΣ ΤΟΥ ΑΘΑΝ.
ΜΙΣΘΩΤΡΙΑ ΕΤΑΙΡΕΙΑ: ΑΤΚΑ Α.Ε.

ΔΙΕΥΘΥΝΣΗ - ΘΕΣΗ : ΕΚΤΟΣ ΣΧΕΔΙΟΥ ΠΟΛΗΣ ΣΤΗΝ ΚΤΗΜΑΤΙΚΗ ΠΕΡΙΦΕΡΕΙΑ Τ.Κ. ΑΓΙΟΥ ΣΕΡΑΦΕΙΜ ΔΗΜ.ΕΝΟΤΗΤΑΣ ΜΩΛΟΥ, ΔΗΜΟΥ ΚΑΜΜΕΝΩΝ ΒΟΥΡΛΩΝ, Π.Ε. ΦΘΙΩΤΙΔΑΣ ΠΕΡΙΦΕΡΕΙΑ ΣΤΕΡΕΑΣ ΕΛΛΑΔΑΣ ΣΤΗ ΘΕΣΗ "ΛΕΥΚΑ"

Σύστημα Συντεταγμένων		ΟΡΟΙ ΔΟΜΗΣΗΣ	
* ΔΑΤUM	: ΑΘΗΝΩΝ	ΦΕΚ 1568/822-09-2010 ΟΠΩΣ ΤΡΟΠΟΠΟΙΗΘΗΚΕ ΜΕ ΤΟ ΦΕΚ 683/81/14-04-2011 ΚΑΙ ΦΕΚ 378 ΑΑΠ/2010	
* ΕΛΛΗΝΟΕΙΔΕΣ	: GRS 80 (Ε.Γ.Σ.Α '87) a=6 378 137 , f=1/298.2572236		
* ΠΡΟΒΟΛΗ	: Εγκάρσια Μετατορική		
* Φ.Χ.	: 1:50.000 "ΣΤΥΛΙΣ"		
* ΑΡΧΗ ΣΥΝΤΕΤΑΓΜΕΝΩΝ	: φ = 38 04' λ = 23 55'		

ΕΜΒΑΔΟ ΣΥΝΟΛΙΚΗΣ ΕΚΤΑΣΗΣ		ΕΜΒΑΔΟ ΕΝΑΠΟΜΕΙΝΟΥΣΑΣ ΕΚΤΑΣΗΣ	
* ΕΜΒΑΔΟΝ (Α,Β,Γ,Δ,Ε,Ζ,Η,Θ,Ι,Κ-Α)	E = 10083.22 M ²	* ΕΜΒΑΔΟΝ (Α,Β,Γ,Δ,12,13,17,18,19,Ι,Κ-Α)	E = 9727.57 M ²
* ΕΜΒΑΔΟΝ ΔΟΥΛΕΙΑΣ ΔΙΕΛΕΥΣΕΩΣ ΜΕ ΣΤΟΙΧΕΙΑ (11,12,13,17,18,19,Α2,14,15,16,-11)=355.65 M ²			

ΣΥΝΤΕΤΑΓΜΕΝΕΣ ΟΡΙΩΝ ΑΓΡΟΤΕΜΑΧΙΟΥ			Παρατηρήσεις :
α/α	X	Y	
Α	386636.46	4297038.47	<ul style="list-style-type: none"> Το διάγραμμα είναι ενταγμένο στο κρατικό σύστημα συντεταγμένων (Ελληνικό Γεωδαιτικό Σύστημα Αναφοράς) ΕΓΣΑ '87 Οι διαστάσεις και τα εμβαδά υπολογίσθηκαν αναλυτικά από τις συντεταγμένες των κορυφών Η Εξάρτηση στο ΕΓΣΑ '87 πραγματοποιήθηκε με χρήση του συστήματος NEROS Για τις μετρήσεις των στάσεων χρησιμοποιήθηκε σύστημα GPS R3 της TRIMBLE με ακρίβεια οριζοντιογραφική 5mm+/- 0.5ppm και υψομετρική ακρίβεια 5mm+/- 1ppm. Η αποτύπωση έγινε με ταχυμετρία και το όργανο που χρησιμοποιήθηκε ήταν το TOPCON 502 με ακρίβεια 3mm +/- 3ppm
Β	386544.87	4297018.43	
Γ	386543.17	4297027.52	
Δ	386532.44	4297078.00	
Ε	386525.78	4297106.95	
Ζ	386526.61	4297108.14	
Η	386579.24	4297118.87	
Θ	386576.34	4297133.11	
Ι	386655.35	4297122.00	
Κ	386632.37	4297057.41	

ΚΛΙΜΑΚΑ : 1:500
Τα Όρια Υπεδείχθησαν απο τον Ιδιοκτήτη

Ο ΜΗΧΑΝΙΚΟΣ
ΠΑΝΑΓΙΩΤΗΣ ΗΛ. ΣΤΑΜΑΤΗΣ
ΑΓΡΟΝΟΜΟΣ & ΤΟΠΟΓΡΑΦΟΣ ΜΗΧ ΚΟΣ
ΔΙΠΛ. ΕΘΝΙΚΟΥ ΜΕΤΣΧΕΔΙΟΥ ΠΟΛΥΤΕΧΝΕΙΟΥ
ΜΕΛΟΣ Τ.Ε.Ε. ΑΡΧΙΤΕΚΤΟΝΩΝ ΜΗΤΡΩΟΥ: 85838
ΟΟΡΝΟΣ 1 & ΗΕΑΛΑ Τ.Κ. 35100 ΛΑΜΙΑ
ΤΗΛ.: 22310 66075
ΑΟΜ 117656217 ΔΟΥ ΛΑΜΙΑΣ

ΛΑΜΙΑ, ΜΑΡΤΙΟΣ 2020

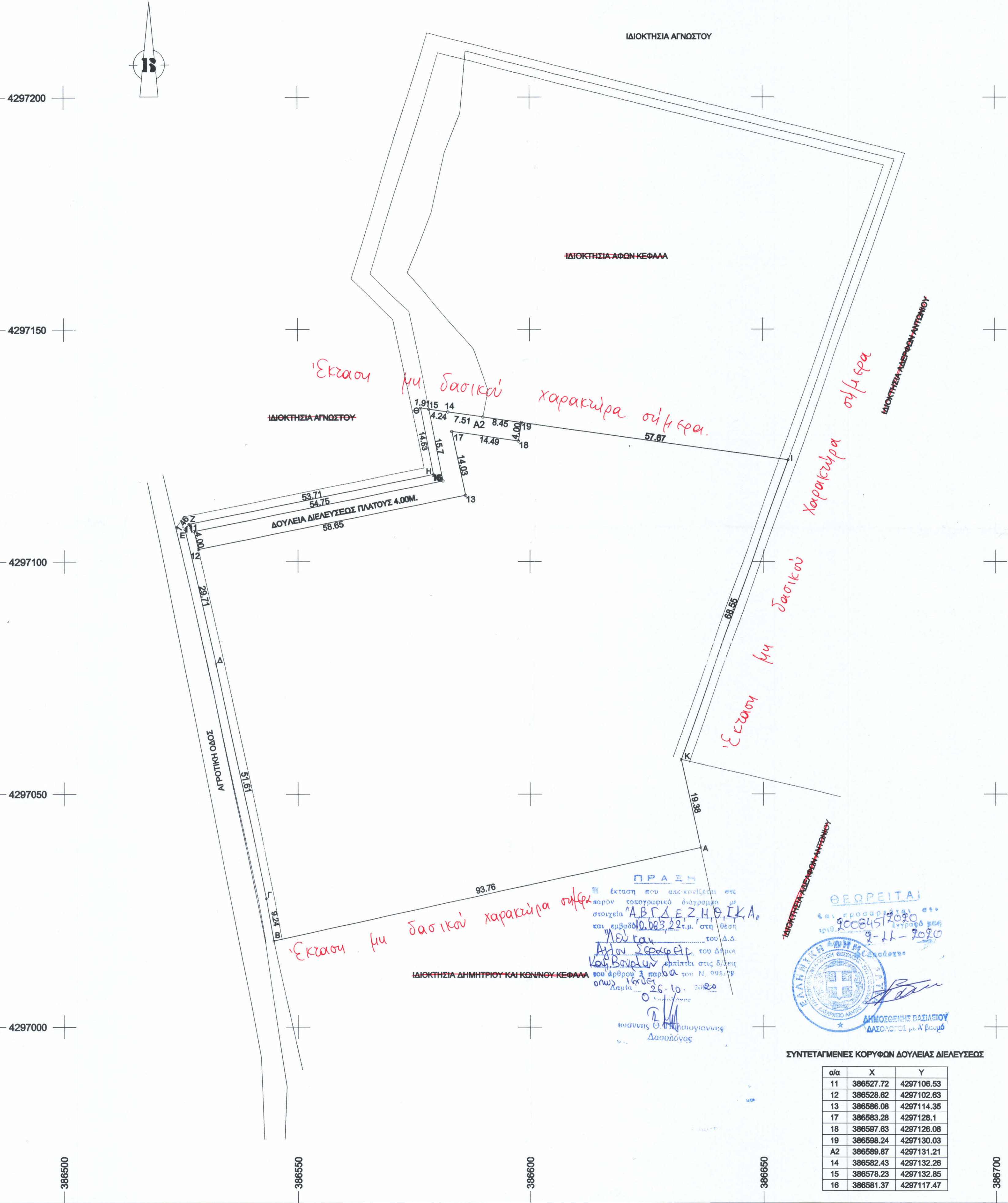

ΠΡΑΞΗ
Εκταση με δασικό χαρακτήρα σήμερα
ΑΒΓΔΕΖΗΘΙΚΑ
9-11-2020
ΔΗΜΟΤΙΚΗΣ ΒΑΣΙΛΕΙΟΥ
ΔΑΣΟΛΟΓΟΣ με Α' βαθμό

ΣΥΝΤΕΤΑΓΜΕΝΕΣ ΚΟΡΥΦΩΝ ΔΟΥΛΕΙΑΣ ΔΙΕΛΕΥΣΕΩΣ

α/α	X	Y
11	386527.72	4297106.53
12	386528.62	4297102.63
13	386586.08	4297114.35
17	386583.28	4297128.1
18	386597.63	4297128.08
19	386598.24	4297130.03
Α2	386589.87	4297131.21
14	386582.43	4297132.26
15	386578.23	4297132.85
16	386581.37	4297117.47