

ΑΠΟΣΠΑΣΜΑ ΧΑΡΤΗΣ Γ.Υ.Σ. ΑΡ.ΦΥΛΛΟΥ ΓΥΣ 6219 1

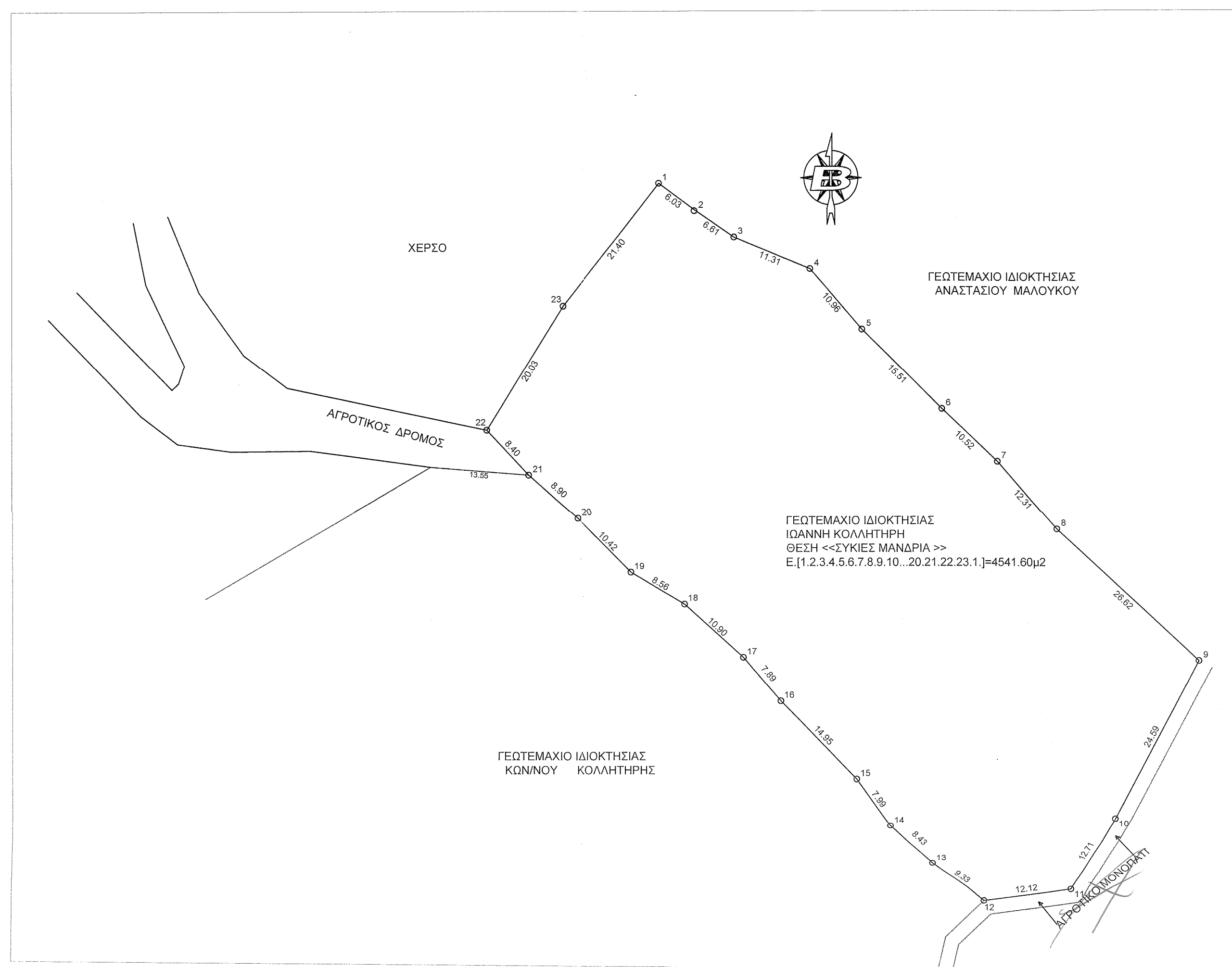

**ΕΜΒΑΔΟΜΕΤΡΗΣΕΙΣ**  
 Εμβαδόν Γεωτεμαχίου  
 [1.2.3.4.5.6.7.8.9.10.....20.21.22.23.1.] = 4541.60μ²

A/A	-X-	-Y-
1	334197.60	4250007.50
2	334202.45	4250003.91
3	334207.90	4250000.16
4	334218.33	4249995.79
5	334225.50	4249987.50
6	334236.47	4249976.53
7	334244.11	4249969.30
8	334252.26	4249960.07
9	334271.79	4249941.98
10	334260.24	4249920.26
11	334254.36	4249908.99
12	334242.36	4249907.26
13	334235.14	4249913.18
14	334229.28	4249919.23
15	334224.63	4249925.73
16	334214.21	4249936.46
17	334209.09	4249942.46
18	334201.01	4249949.78
19	334193.64	4249954.13
20	334186.31	4249961.54
21	334179.64	4249967.43
22	334173.91	4249973.58
23	334184.39	4249980.65
1	334197.60	4250007.50
ΕΜΒΑΔΟΝ		4541.60μ²

**ΓΕΩΡΓΙΟΣ**  
 Και συντάσσει το 918394 έγγραφο μας με την παρατήρηση ότι δεν εξετασθηκε ο γερσογράφος και το ιδιοκτητικό καθεστώς οφείλει να ελεγχθεί.  
 Ο Διορθωτής Λιθωρικών  
 Κ.α.α

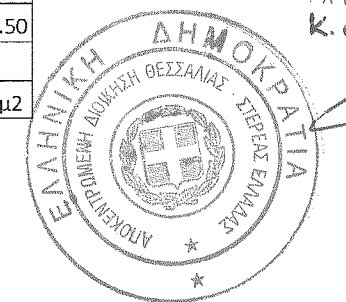

1) Το διάγραμμα είναι ενταγμένο στο κρατικό σύστημα συντεταγμένων ΕΓΣΑ '87  
 2) Οι διαστάσεις και το εμβαδόν υπολογίσθηκαν αναλυτικά από τις συντεταγμένες των κορυφών  
 3) Η εξέταση στο Ε.Γ.Σ.Α. 87 πραγματοποιήθηκε με παρατηρήσεις κινούμενης κρήνης του ιδιοκτητικού Δίκτυου I.R.A.N.E.S της Εταιρείας TREE COMPANY CO. A.E.B.E το οποίο είναι πιστοποιημένο από το Κέντρο Δορυφορών Διανοσών της Σχολής Α.Γ.Μ του Ε.Μ.Π  
 Η απόσταση έγινε με τη μέθοδο της Κινηματικής Μέτρησης Πραγματικού Χρόνου (RTK) και χρησιμοποιήθηκε ο Γεωδαιτικός GNSS Δέκτης HIPER II.U. της TOPCON με Serial Number 739-00618 με ακρίβειες μέτρησης οριζοντιογραφικά: 10 mm + 1.0 ppm και υψομετρικά 15 mm + 1.0 ppm.

**ΟΡΟΙ ΔΟΜΗΣΗΣ ΕΚΤΟΣ ΟΡΙΩΝ ΟΙΚΙΣΜΟΥ ΕΚΤΟΣ ΣΧΕΔΙΟΥ ΠΟΛΕΩΣ**  
 (ΦΕΚ-308/Α/31-12-03) (24/31.5.1985-ΦΕΚ 270/Δ/ΦΕΚ 60Α31-03-2011 ΝΟΜΟΣ 3937  
 Διεύθυνση της Βιοποικιλότητας)  
 ΑΡΤΙΟΤΗΤΑ: 10.000,00€μ  
 \*Κατά παρέκκλιση 4.000,00€μ που είχαν στις 31.3.2011  
 ημέρα δημοσίευσης του από 24.4.1985 Π.Δ.τος  
 ΠΡΟΣΩΠΟ: 25.00μ. (σε κοινόχρηστο δρόμο)  
 ΚΑΥΨΗ: 10%  
 ΜΕΓΙΣΤΗ ΕΠ. ΔΟΜΗΣΗ: 200,00μ.μ.  
 ΑΡ.ΟΡΟΦΩΝ: 2  
 ΥΨΟΣ: 7.50(+1.50μ. στέγη)

**ΔΙΑΣΤΑΣΗ ΟΡΙΩΝ**  
 Ο κατάστιχο υπογράφων δηλώνει ότι:  
 τα όρια του γεωτεμαχίου με στοιχεία Ε.[1.2.3.4.5.6.7.8.9.10...20.21.22.23.1.] που βρίσκονται στη θέση <<ΣΥΚΙΕΣ ΜΑΝΔΡΙΑ>> εκτός ορίων οικισμού ΕΛΑΙΑΣ Τ.Κ. ΕΛΑΙΑΣ στο Δήμο ΔΩΡΙΔΑΣ Π.Ε. ΦΩΚΙΑΣ Π.ΣΤΕΡΕΑΣ ΕΛΛΑΔΑΣ είναι άρτια & ακοιδομήσιμο κατά παρέκκλιση άρθρων προτύπων της 31.03.2011 με την παρούσα έκταση και μορφή από εμένα και ενόνομα για την ακρίβεια των δηλούμενων ορίων του γεωτεμαχίου.

**Ο ΔΙΑΩΝ**

**ΥΠΕΥΘΥΝΗ ΔΙΑΩΝΗ (Ν.651/77)**  
 Δηλώνω υπεύθυνα ότι το γεωτεμαχίο υπό στοιχεία Ε.[1.2.3.4.5.6.7.8.9.10...20.21.22.23.1.] και με εμβαδόν 4541.60μ², που βρίσκεται στη θέση <<ΣΥΚΙΕΣ ΜΑΝΔΡΙΑ>> εκτός ορίων οικισμού ΕΛΑΙΑΣ & εκτός Σχεδίου Πόλεως Τ.Κ. ΕΛΑΙΑΣ στο Δήμο ΔΩΡΙΔΑΣ Π.Ε. ΦΩΚΙΑΣ Π.ΣΤΕΡΕΑΣ ΕΛΛΑΔΑΣ είναι άρτια & ακοιδομήσιμο κατά παρέκκλιση άρθρων προτύπων της 31.03.2011 με την παρούσα έκταση και μορφή.

\* Δεν εμπέταται στις διατάξεις του νόμου 1337/83  
 \* εντός του Γεωτεμαχίου δε διέρχεται ανώτερη γραμμής μεταφοράς υψηλής τάσης της ΔΕΗ.  
 αγωγός φυσικού αερίου, ή ρέμα.  
 \* Απόσταση από δόμοσιν πάνω από 1000.00 μέτρα

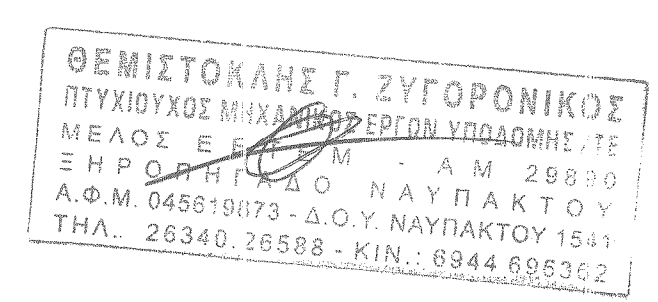

**Τοπογραφικές Εργασίες**  
**ΓΕΩΡΓΙΟΣ Γ. ΖΥΓΟΡΟΝΙΚΟΣ & ΣΥΝΕΡΓΑΤΕΣ ΜΗΧΑΝΙΚΟΙ**  
 ΓΙΑ ΕΘΝΙΚΟ ΚΤΗΜΑΤΟΛΟΓΙΟ, ΔΑΣΙΚΟΥΣ ΧΑΡΤΕΣ  
 ΣΥΜΒΟΛΑΙΟΓΡΑΦΙΚΕΣ ΠΡΑΞΕΙΣ .....

**ΕΡΓΟΔΟΤΗΣ** ΑΛΦΑ ΕΝΕΡΓΕΙΑΚΗ Μ.Ι.Κ.Ε

**ΙΔΙΟΚΤΗΤΗΣ ΓΕΩΤΕΜΑΧΙΟΥ** ΙΩΑΝΝΗΣ ΚΟΛΛΗΤΗΡΗΣ

**ΕΡΓΟ** ΦΩΤΟΒΟΛΤΑΙΚΟ ΠΑΡΚΟ 499.56 KW

**ΘΕΣΗ** <<ΣΥΚΙΕΣ ΜΑΝΔΡΙΑ>> ΕΚΤΟΣ ΟΡΙΩΝ ΟΙΚΙΣΜΟΥ ΕΛΑΙΑΣ ΔΗΜΟΥ ΔΩΡΙΔΑΣ Π.Ε.. ΦΩΚΙΑΣ Π.ΣΤΕΡΕΑΣ ΕΛΛΑΔΟΣ

**ΜΕΛΕΤΗ-ΤΗΣ:** ΓΕΩΡΓΙΟΣ Γ. ΖΥΓΟΡΟΝΙΚΟΣ ΜΗΧΑΝΙΚΟΣ ΕΡΓΩΝ ΥΠΟΔΟΜΗΣ ΤΕ

**ΘΕΜΑ** ΤΟΠΟΓΡΑΦΙΚΟ ΔΙΑΓΡΑΜΜΑ **ΑΡ. ΣΧΕΔΙΟΥ** T1

**ΚΛΙΜΑΚΑ** 1:500

**ΧΡΟΝΟΣ ΜΕΛΕΤΗΣ** ΑΥΓΟΥΣΤΟΣ 2020

**ΥΠΟΓΡΑΦΗ-ΣΦΡΑΓΙΔΑ** ΓΕΩΡΓΙΟΣ Γ. ΖΥΓΟΡΟΝΙΚΟΣ ΜΗΧΑΝΙΚΟΣ ΕΡΓΩΝ ΥΠΟΔΟΜΗΣ ΤΕ

**ΘΕΩΡΗΣΗ-ΣΦΡΑΓΙΔΑ**