

ΑΠΟΣΠΑΣΜΑ ΧΑΡΤΗΣ Γ.Υ.Σ. ΑΡ.ΦΥΛΛΟΥ ΓΥΣ 6219 1

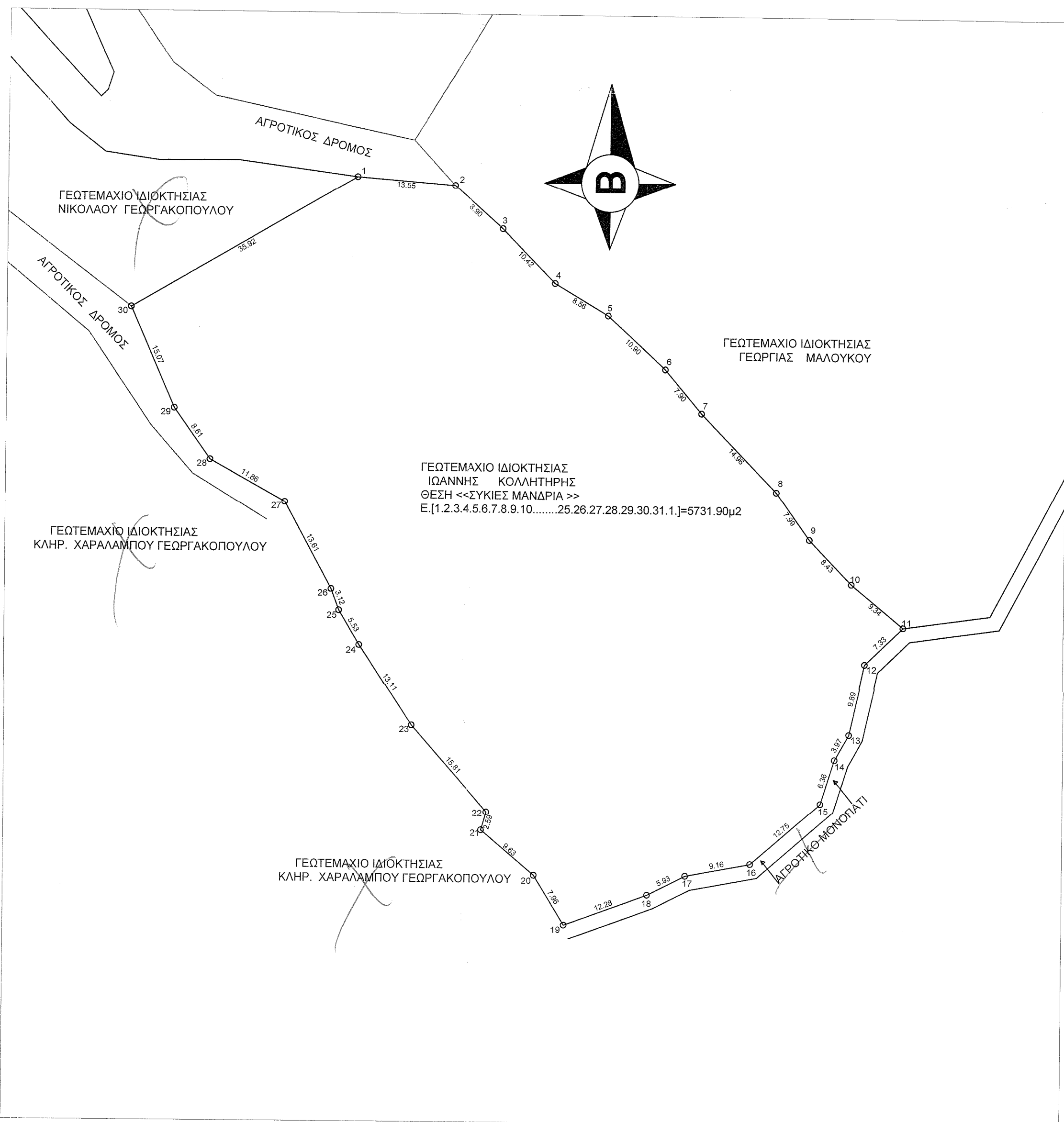

ΕΜΒΑΔΟΜΕΤΡΗΣΕΙΣ

Εμβαδόν Γ. γεωτεμαχίου
[1.2.3.4.5.6.7.8.9.10.....28.29.30.1.] = 5731.90μ2

A/A	- X -	- Y -
1	334166.13	4249968.50
2	334179.64	4249967.43
3	334186.31	4249961.54
4	334193.64	4249954.13
5	334201.01	4249949.78
6	334209.09	4249942.46
7	334214.21	4249936.46
8	334224.63	4249925.73
9	334229.28	4249919.23
10	334235.14	4249913.18
11	334242.36	4249907.26
12	334237.08	4249902.17
13	334234.92	4249892.52
14	334232.98	4249889.06
15	334231.06	4249883.00
16	334221.44	4249874.62
17	334212.44	4249872.93
18	334207.14	4249870.29
19	334195.59	4249866.10
20	334191.41	4249872.87
21	334184.04	4249879.06
22	334184.74	4249881.55
23	334174.27	4249893.39
24	334167.00	4249904.30
25	334164.15	4249909.04
26	334163.06	4249911.97
27	334156.53	4249923.91
28	334146.17	4249929.68
29	334141.13	4249936.66
30	334135.07	4249950.46
1	334166.13	4249968.50
ΕΜΒΑΔΟΝ		5731.90μ2

218320
20-11-2020
Ο Διοικητής Μηχανικός
K. Ad

1) Το διάγραμμα είναι ενταγμένο στο κρατικό σύστημα συντεταγμένων ΕΓΣΑ '87
2) Οι διαστάσεις και το εμβαδόν υπολογίστηκαν αναλυτικά από τις συντεταγμένες των κορυφών
3) Η εγγραφή στο Ε.Γ.Σ.Α. '87 πραγματοποιήθηκε με παρατηρήσεις κίνησης χρήστη του ιδιαιτικού δικτύου U.B.A.N.I.S της εταιρείας TREE COMPANY CO. A.E.B.E το οποίο είναι πιστοποιημένο από το Κέντρο Δορυφορών Διωνόσων της Σχολής Α.Τ.Μ του Ε.Μ.Π
Η αποτίμηση έγινε με τη μέθοδο της Κινηματικής Μέτρησης Προγραμματικού Χρόνου (RTK) και χρησιμοποιήθηκε ο Γεωδοτικός GNSS Δίατης HIPER II/U της TOPCON με Serial Number 739-00618 με ακρίβεια μέτρησης οριζοντιογραφικά: 10 mm + 1.0 ppm και υψομετρικά 15 mm + 1.0 ppm.

ΟΡΟΙ ΔΟΜΗΣΗΣ ΕΚΤΟΣ ΟΡΙΩΝ ΟΙΚΙΣΜΟΥ ΕΚΤΟΣ ΣΧΕΔΙΟΥ ΠΟΛΕΩΣ

(ΦΕΚ-308/Α/31-12-03) (24/31.5.1985-ΦΕΚ 270/Δ/ΦΕΚ 60/31-03-2011 ΝΟΜΟΣ 3937

Διατήρηση της Βιοσικελότητας)
ΑΡΤΙΟΤΗΤΑ: 10.000.00τ.μ
* Κατά παρέκκλιση 4.000.00τ.μ που είχαν στις 31.3.2011 ημερί δημοσίευσης του από 24.4.1985 Π.Δ/τος
ΠΡΟΣΩΠΟ: 25.00μ. (σε κοινόχρηστο δρόμο)
ΚΑΥΨΗ: 10%
ΜΕΓΙΣΤΗ ΕΠ. ΔΟΜΗΣΗ: 200.00τ.μ.
ΑΡ. ΟΡΟΦΩΝ: 2
ΥΨΟΣ: 7.50(+1.50μ. στέγη)

ΔΗΛΩΣΗ ΟΡΙΩΝ
Ο κτήσι υπογράφων δηλώνει ότι:
τα όρια του γεωτεμαχίου με στοιχεία Ε.11.2.3.4.5.6.7.8.9.10.....25.26.27.28.29.30.1.] που βρίσκονται στη θέση <<ΣΥΚΙΕΣ ΜΑΝΔΡΙΑ>> εκτός ορίων οικισμού Ελαιας Τ.Κ. ΕΛΑΙΑΣ στο Δήμο ΔΩΡΙΔΑΣ Π.Ε. ΦΩΚΙΔΑΣ Π.ΣΤΕΡΕΑΣ ΕΛΛΑΔΟΣ αποδείχθηκαν από εμένα και υπόλοιπες για την ακρίβεια των δηλωμένων ορίων του γεωτεμαχίου.

Ο ΔΗΛΩΝ

ΥΠΕΥΘΥΝΗ ΔΗΛΩΣΗ (N.651/77)
Δηλώνω υπεύθυνα ότι το γεωτεμαχίο υπό στοιχεία Ε.11.2.3.4.5.6.7.8.9.10.....25.26.27.28.29.30.1.] και με εμβαδόν 5731.90μ2, που βρίσκεται στη θέση <<ΣΥΚΙΕΣ ΜΑΝΔΡΙΑ>> εκτός ορίων οικισμού Ελαιας & εκτός Συγκλήτου Πόλεως Τ.Κ. ΕΛΑΙΑΣ στο Δήμο ΔΩΡΙΔΑΣ Π.Ε. ΦΩΚΙΔΑΣ Περιφέρειας ΣΤΕΡΕΑΣ ΕΛΛΑΔΟΣ είναι άρτιο & οικοδομήσιμο κατά παρέκκλιση πρόςφαρτα της 31.03.2011 με την παρούσα έκταση και μορφή.

* Δεν εμπέταται στις διατάξεις του νόμου 1337/83
* εντός του Γεωτεμαχίου δε διέρχεται οποιεσδήποτε γραμμικές μεταφορές υψηλής τάσης της ΔΕΗ, αγωγός φυσικού αερίου, ή ρέμα.
* Απόσταση από θάλασσα πάνω από 1000.00 μέτρα

Ο ΜΗΧΑΝΙΚΟΣ

ΘΕΜΙΣΤΟΚΛΗΣ Γ. ΖΥΓΟΡΟΝΙΚΟΣ
ΠΤΥΧΙΟΥΧΟΣ ΜΗΧΑΝΙΚΟΣ ΕΡΓΩΝ ΥΠΟΔΟΜΗΣ ΤΕ

Τοπογραφικές Εργασίες ΘΕΜΙΣΤΟΚΛΗΣ Γ. ΖΥΓΟΡΟΝΙΚΟΣ & ΣΥΝΕΡΓΑΤΕΣ ΜΗΧΑΝΙΚΟΙ ΓΙΑ ΕΘΝΙΚΟ ΚΤΗΜΑΤΟΛΟΓΙΟ, ΔΑΣΙΚΟΥΣ ΧΑΡΤΕΣ ΣΥΜΒΟΛΑΙΟΓΡΑΦΙΚΕΣ ΠΡΑΞΕΙΣ, ... Email: zthemis@yahoo.gr TEL: 6944696362	
ΕΡΓΟΔΟΤΗΣ	ΑΛΦΑ ΟΙΚΟΝΟΜΙΚΗ Μ.Κ.Ε
ΙΔΙΟΚΤΗΤΗΣ	ΙΩΑΝΝΗΣ ΚΟΛΛΗΤΗΡΗΣ
ΕΡΓΟ	ΦΩΤΟΒΟΛΤΑΙΚΟ ΠΑΡΚΟ 499.56 KW
ΘΕΣΗ	<<ΣΥΚΙΕΣ ΜΑΝΔΡΙΑ>> ΕΚΤΟΣ ΟΡΙΩΝ ΟΙΚΙΣΜΟΥ ΕΛΑΙΑΣ ΔΗΜΟΥ ΔΩΡΙΔΑΣ Π.Ε., ΦΩΚΙΔΑΣ Π.ΣΤΕΡΕΑΣ ΕΛΛΑΔΟΣ
ΜΕΛΕΤΗΤΗΣ:	ΘΕΜΙΣΤΟΚΛΗΣ Γ. ΖΥΓΟΡΟΝΙΚΟΣ ΜΗΧΑΝΙΚΟΣ ΕΡΓΩΝ ΥΠΟΔΟΜΗΣ ΤΕ
Θ Ε Μ Α	ΤΟΠΟΓΡΑΦΙΚΟ ΔΙΑΓΡΑΜΜΑ
ΑΡ. ΣΧΕΔΙΟΥ	T1
ΚΛΙΜΑΚΑ	1:500
ΧΡΟΝΟΣ ΜΕΛΕΤΗΣ	ΑΥΓΟΥΣΤΟΣ 2020
ΥΠΟΓΡΑΦΗ-ΣΦΡΑΓΙΔΑ	ΘΕΩΡΗΣΗ-ΣΦΡΑΓΙΔΑ
ΘΕΜΙΣΤΟΚΛΗΣ Γ. ΖΥΓΟΡΟΝΙΚΟΣ ΠΤΥΧΙΟΥΧΟΣ ΜΗΧΑΝΙΚΟΣ ΕΡΓΩΝ ΥΠΟΔΟΜΗΣ ΤΕ ΜΕΛΟΣ Ε.Ε.Ε. Α.Μ. 29889 ΕΠΙΡΟΦΗ Α.Ο. ΝΑΥΠΑΚΤΟΥ 1541 Α.Φ.Μ. 04619873-Δ.Ο.Υ. ΝΑΥΠΑΚΤΟΥ 1541 Τ.Φ. 26340 26588 - ΚΙΝ.: 6944 696362	