

ΥΠΟΜΝΗΜΑ

ΟΡΙΟ ΠΕΡΙΟΧΗΣ ΜΕΛΕΤΗΣ
ΠΕΡΙΦΡΑΞΗ
ΚΤΕΣΜΑ
ΟΡΙΟ ΑΠΑΛΩΤΕΡΩΣΗΣ ΟΝΙΑΣ ΟΔΟΥ
ΚΥΡΙΑ ΙΣΟΨΥΣΗ ΚΑΜΠΥΛΗ
ΔΕΥΤΕΡΟΤΟΝΑΣΙΟΨΥΣΗ ΚΑΜΠΥΛΗ
ΥΨΟΜΕΤΡΟ ΚΥΡΙΑΣ ΙΣΟΨΥΣΗΣ ΚΑΜΠΥΛΗΣ

Επιλέχθηκε το Ελληνικό Σύστημα Αναφοράς (ΕΓΣΑ 87). Η εδαφική μελέτη πραγματοποιήθηκε σύμφωνα με τον Κανονισμό (Ε.Υ.Σ.) και αναφορικά από το Τριγωνομετρικό σημείο με κωδικό 02580024. Οι μετρήσεις πραγματοποιήθηκαν με βάση τα μετρηθέντα σημεία έχουν ακρίβεια 0,5 μ.

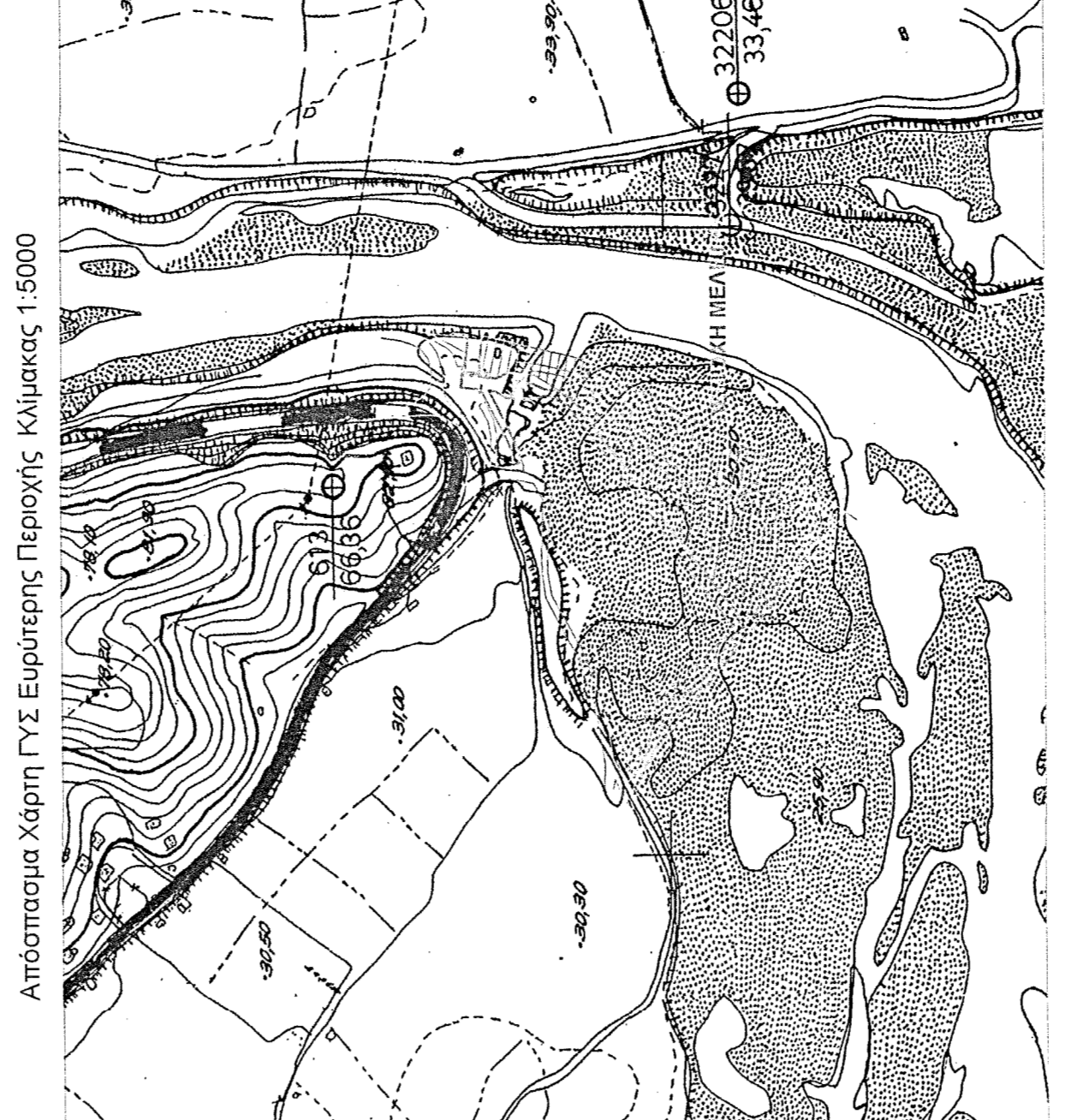
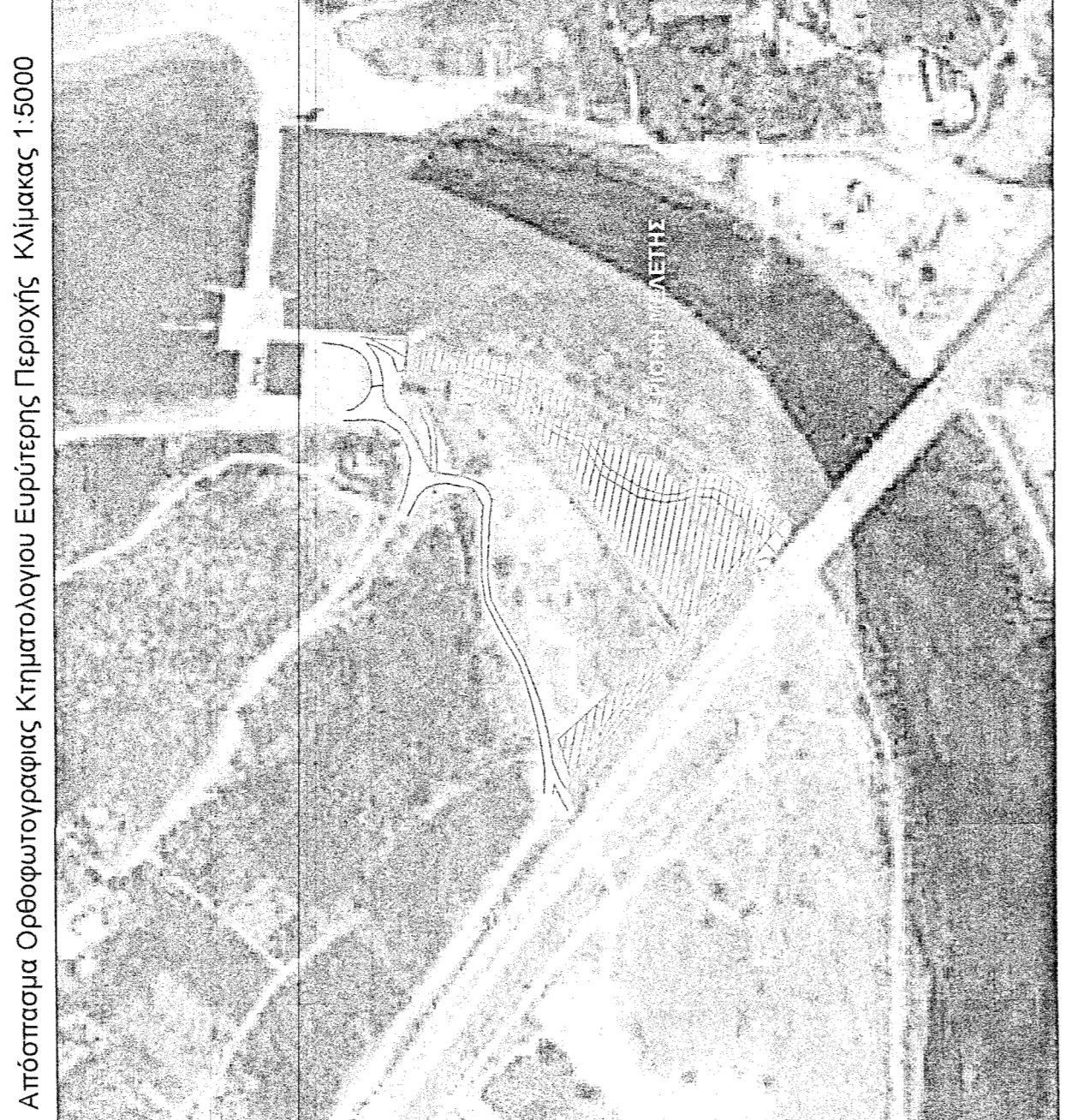

**ΤΕΧΝΙΚΟ ΓΡΑΦΕΙΟ
ΣΟΦΗΣ ΑΓΓΕΛΟΣ**
ΑΓΡ. & ΤΟΠΟΓΡΑΦΟΣ ΜΗΧΑΝΙΚΟΣ Ε.Μ.Π.
ΜΑΚΡΥΓΙΑΝΝΗ 37, 47132 - ΑΡΤΑ
ΤΗΛ&FAX : 268107728 ΚΙΝ. : 6977571417
Email : sofsangelos@hotmail.com

ΕΡΓΟΔΟΤΗΣ : ΔΕΗ ΑΝΑΝΕΩΣΙΜΕΣ ΑΕ
ΕΡΓΟ : Μικρό Υδροηλεκτρικό Έργο (ΜΥΗΕ) Πουρνάρι III
ΘΕΣΗ : Εκτός Σχεδίου & Εκτός Οικισμού, Δήμος Αρταίων, Π.Ε. ΑΡΤΑΣ ΠΕΡΙΦΕΡΕΙΑ ΗΠΕΙΡΟΥ
ΑΡΙΘΜΟΣ ΣΧΕΔΙΟΥ A - 1
ΚΛΙΜΑΚΑ ΣΧΕΔΙΑΣΗΣ 1:500
ΗΜΕΡΟΜΗΝΙΑ ΔΙΕΛΑΓΟΓΗΣ : ΑΥΓΟΥΣΤΟΣ 2020
Ο ΣΥΝΤΑΞΑΣ ΜΗΧΑΝΙΚΟΣ

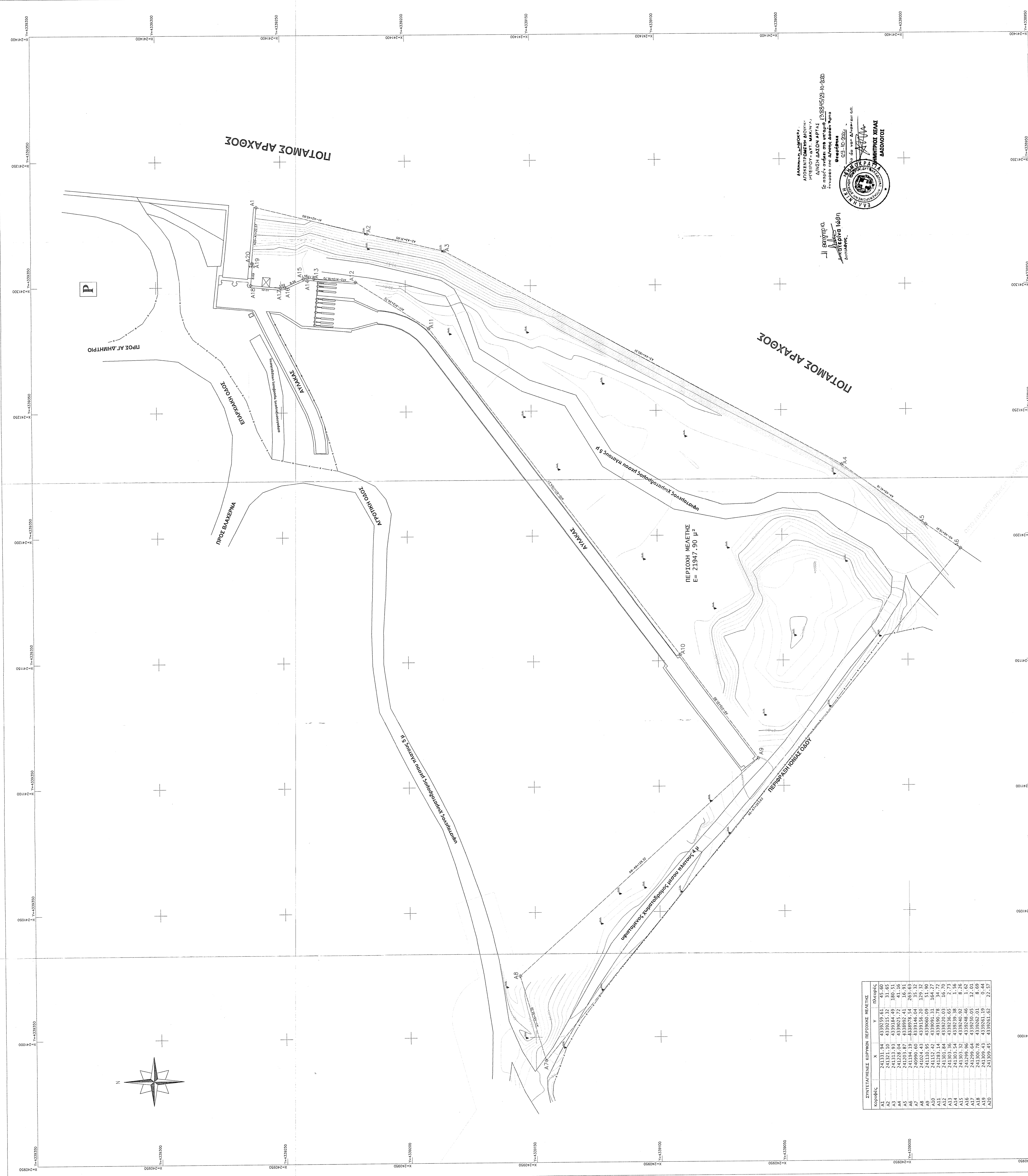

ΔΗΜΙΟΥΧΟΣ ΜΕΛΕΤΗΣ
ΑΠΟΚΕΝΤΡΩΜΕΝΗ ΔΙΟΙΚΗΣΗ
ΕΠΙΧΕΙΡΗΣΙΑΚΗ ΔΙΕΥΘΥΝΣΗ
ΕΡΓΩΝ ΚΑΤΑΣΤΡΟΦΩΝ
ΕΡΓΟ : Μικρό Υδροηλεκτρικό Έργο (ΜΥΗΕ) Πουρνάρι III
ΕΠΙΧΕΙΡΗΣΙΑΚΗ ΔΙΕΥΘΥΝΣΗ
ΕΡΓΩΝ ΚΑΤΑΣΤΡΟΦΩΝ
02/10/2020

ΕΠΙΣΤΡΟΦΗ
ΣΤΟΙΧΙΟΜΕΤΡΗΣΗ
02/10/2020

ΔΙΕΥΘΥΝΣΗ
ΑΝΑΠΛΩΤΙΚΩΝ ΕΡΓΩΝ
ΕΡΓΩΝ ΚΑΤΑΣΤΡΟΦΩΝ

ΕΠΙΣΤΡΟΦΗ
ΣΤΟΙΧΙΟΜΕΤΡΗΣΗ
02/10/2020

ΕΠΙΣΤΡΟΦΗ
ΣΤΟΙΧΙΟΜΕΤΡΗΣΗ
02/10/2020

ΣΥΝΤΕΛΕΜΕΝΟ ΚΟΜΜΑΝ ΠΕΡΙΟΧΗΣ ΜΕΛΕΤΗΣ

ΚΟΜΜΑΤΑ	X	Y	ΕΠΙΜΕΤΡΟ
A1	243331.94	4339259.61	45.60
A2	243324.10	4339215.32	31.65
A3	243323.93	4339284.72	30.16
A4	243203.87	4338992.41	16.91
A5	243194.19	4338978.54	263.63
A6	243024.43	4339156.20	129.32
A7	243110.95	4339060.09	51.90
A8	243128.54	4339100.78	34.72
A9	243303.64	4339202.03	16.70
A10	243303.26	4339239.58	1.56
A11	243299.86	4339248.46	1.62
A12	243300.78	4339262.01	8.69
A13	243309.43	4339261.19	0.44
A14	243309.45	4339261.67	21.57