

- ΥΠΟΜΗΝΙΑ ΣΗΜΕΙΑΚΩΝ ΣΥΜΒΟΛΩΝ και ΓΡΑΜΜΩΝ**
- 1.2... (01)
- Χαρακτηρισμός Κορυφών γήπεδου
 - Κωδ. Αριθμ. Γήπεδου
 - Όριο διακρίσιμης πολυγωνίου
 - Αξονική γραμμή ορίων δικταρίας
 - Αγροτική οδός
 - Όριο ασφαλινοδότησης
 - Χωματοδόριμος
- ΣΥΜΒΟΛΙΣΜΟΙ ΑΝΑΡΤΗΣΗΣ ΔΑΣΙΚΟΥ ΧΑΡΤΗ**
- ΔΑΗ και ΔΑΣΙΚΕΣ ΕΚΤΑΣΕΙΣ ΣΤΙΣ ΑΠΟ ΠΛΑΝΟΤΕΡ ΑΛΗΝΗΣ Η ΠΡΟΦΩΤΙΣΜΕΝΑ ΣΤΟΙΧΕΙΑ ΔΑΣΗ ΚΑΙ ΚΑΙ ΔΑΣΙΚΕΣ ΕΚΤΑΣΕΙΣ ΣΤΙΣ ΑΠΟ ΠΡΟΣΦΑΤΗΣ ΑΛΗΝΗΣ & ΣΤΙΣ ΑΥΤΟΝΙΕΣ*
 - ΔΔ ΔΑΣΗ ΚΑΙ ΔΑΣΙΚΕΣ ΕΚΤΑΣΕΙΣ ΣΤΙΣ ΑΠΟ ΠΛΑΝΟΤΕΡ ΑΛΗΝΗΣ Η ΠΡΟΦΩΤΙΣΜΕΝΑ ΣΤΟΙΧΕΙΑ ΑΛΗΝΗΣ ΜΟΡΦΟΜΕΛΑΛΥΝΗΣ & ΣΤΙΣ ΑΥΤΟΝΙΕΣ*
 - ΔΑ ΔΑΣΗ ΚΑΙ ΔΑΣΙΚΕΣ ΕΚΤΑΣΕΙΣ ΣΤΙΣ ΑΠΟ ΠΛΑΝΟΤΕΡ ΑΛΗΝΗΣ Η ΠΡΟΦΩΤΙΣΜΕΝΑ ΣΤΟΙΧΕΙΑ ΑΛΗΝΗΣ ΜΟΡΦΟΜΕΛΑΛΥΝΗΣ ΕΚΤΑΣΕΙΣ ΣΤΙΣ ΑΠΟ ΠΡΟΣΦΑΤΗΣ ΑΛΗΝΗΣ & ΣΤΙΣ ΑΥΤΟΝΙΕΣ*
 - ΑΔ ΑΛΗΝΗΣ ΜΟΡΦΟΜΕΛΑΛΥΝΗΣ ΕΚΤΑΣΕΙΣ ΣΤΙΣ ΑΠΟ ΠΛΑΝΟΤΕΡ ΑΛΗΝΗΣ Η ΠΡΟΦΩΤΙΣΜΕΝΑ ΣΤΟΙΧΕΙΑ ΔΑΣΗ ΚΑΙ ΔΑΣΙΚΕΣ ΕΚΤΑΣΕΙΣ ΣΤΙΣ ΑΠΟ ΠΡΟΣΦΑΤΗΣ ΑΛΗΝΗΣ & ΣΤΙΣ ΑΥΤΟΝΙΕΣ*
 - ΑΑ ΑΛΗΝΗΣ ΜΟΡΦΟΜΕΛΑΛΥΝΗΣ ΕΚΤΑΣΕΙΣ ΣΤΙΣ ΑΠΟ ΠΛΑΝΟΤΕΡ ΑΛΗΝΗΣ Η ΠΡΟΦΩΤΙΣΜΕΝΑ ΣΤΟΙΧΕΙΑ ΔΑΣΗ ΚΑΙ ΔΑΣΙΚΕΣ ΕΚΤΑΣΕΙΣ ΣΤΙΣ ΑΠΟ ΠΡΟΣΦΑΤΗΣ ΑΛΗΝΗΣ & ΣΤΙΣ ΑΥΤΟΝΙΕΣ*
 - ΑΝ ΑΝΩΔΩΤΕΣ Η ΔΑΚΤΕΕΣ ΕΚΤΑΣΕΙΣ

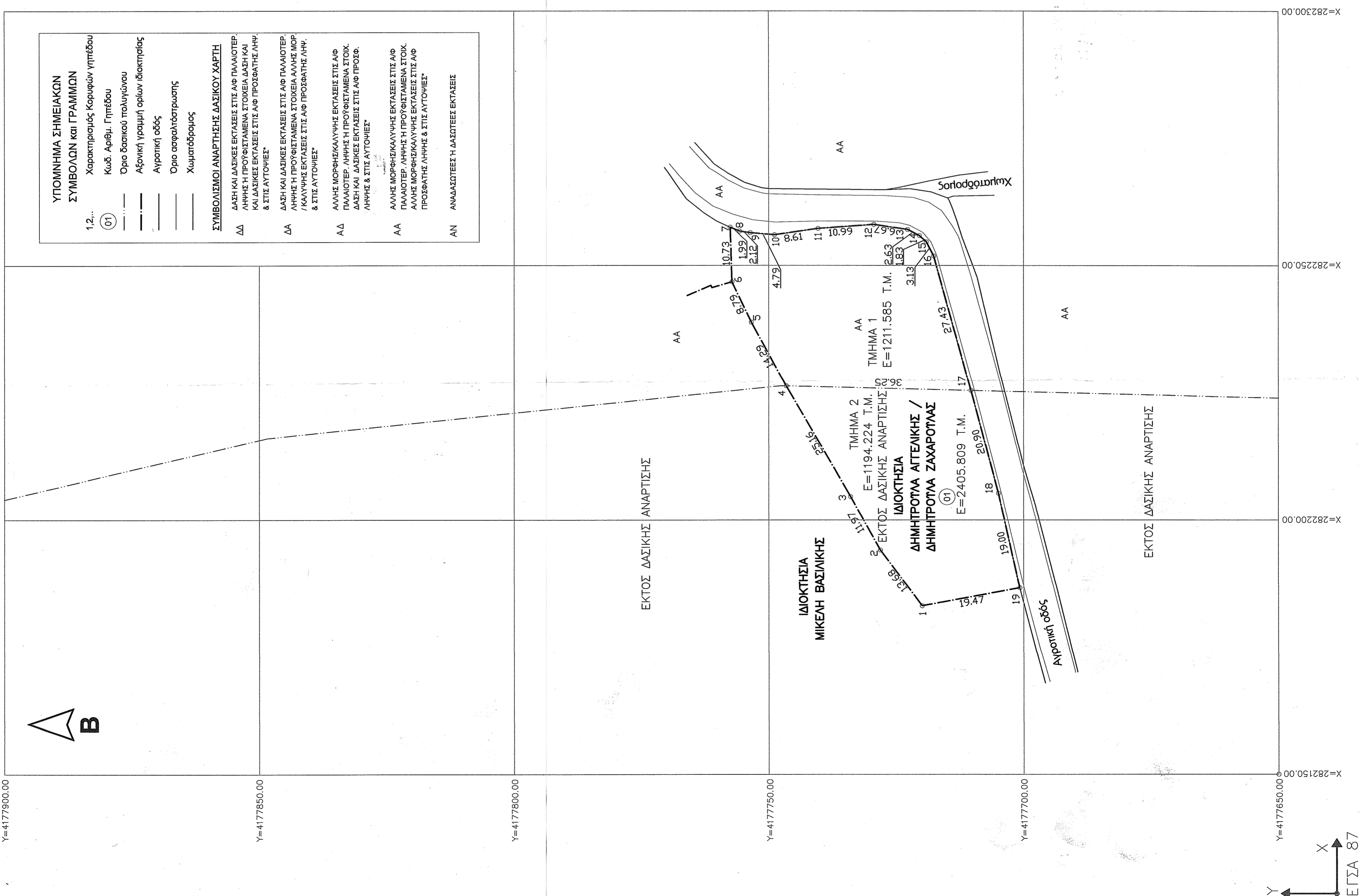

Πίνακας Συντεταγμένων των κορυφών του 1,2,3,4,5,6, 7,8,9,10,11,12,13,14,15,16,17,18,19,1

Εμβαδόν γήπεδου 01 = 2405.809 Τ.μ. - Περιμετρος = 214.18 μ.

α/α	X	Y	Αποστάσεις
1	282183.142	4177719.914	---
2	282194.105	4177728.104	1 - 2: 13.68
3	282204.550	4177733.946	2 - 3: 11.97
4	282226.317	4177746.563	3 - 4: 25.16
5	282238.858	4177753.414	4 - 5: 14.29
6	282246.786	4177757.212	5 - 6: 8.79
7	282257.510	4177757.544	6 - 7: 10.73
8	282256.795	4177755.705	7 - 8: 1.99
9	282256.434	4177753.611	8 - 9: 2.12
10	282256.029	4177748.838	9 - 10: 4.79
11	282257.273	4177740.318	10 - 11: 8.61
12	282256.078	4177729.360	11 - 12: 10.99
13	282257.078	4177722.763	12 - 13: 6.67
14	282255.860	4177720.421	13 - 14: 2.63
15	282254.627	4177719.084	14 - 15: 1.83
16	282251.858	4177717.634	15 - 16: 3.13
17	282225.422	4177710.326	16 - 17: 27.43
18	282205.230	4177704.943	17 - 18: 20.90
19	282186.691	4177700.768	18 - 19: 19.00
1	282183.142	4177719.914	19 - 1: 19.47

ΤΜΗΜΑ 1 - ΑΑ

Πίνακας Συντεταγμένων των κορυφών του 1,2,3,4,5,6, 7,8,9,10,11,12,13,14,15,16,17,18,19,1

Εμβαδόν = 1211.585 Τ.μ. - Περιμετρος = 140.24 μ.

α/α	X	Y	Αποστάσεις
4	282226.317	4177746.563	---
5	282238.858	4177753.414	4 - 5: 14.29
6	282246.786	4177757.212	5 - 6: 8.79
7	282257.510	4177757.544	6 - 7: 10.73
8	282256.795	4177755.705	7 - 8: 1.99
9	282256.434	4177753.611	8 - 9: 2.12
10	282256.029	4177748.838	9 - 10: 4.79
11	282257.273	4177740.318	10 - 11: 8.61
12	282256.078	4177729.360	11 - 12: 10.99
13	282257.078	4177722.763	12 - 13: 6.67
14	282255.860	4177720.421	13 - 14: 2.63
15	282254.627	4177719.084	14 - 15: 1.83
16	282251.858	4177717.634	15 - 16: 3.13
17	282225.422	4177710.326	16 - 17: 27.43
4	282226.317	4177746.563	17 - 4: 36.25

ΤΜΗΜΑ 2 - ΕΚΤΟΣ ΔΑΣΙΚΗΣ ΑΝΑΡΤΗΣΗΣ

Πίνακας Συντεταγμένων των κορυφών του 1,2,3,4,17, 18,19,1

Εμβαδόν γήπεδου = 1194.224 Τ.μ. - Περιμετρος = 146.43 μ.

α/α	X	Y	Αποστάσεις
1	282183.142	4177719.914	---
2	282194.105	4177728.104	1 - 2: 13.68
3	282204.550	4177733.946	2 - 3: 11.97
4	282226.317	4177746.563	3 - 4: 25.16
17	282225.422	4177710.326	4 - 17: 36.25
18	282205.230	4177704.943	17 - 18: 20.90
19	282186.691	4177700.768	18 - 19: 19.00
1	282183.142	4177719.914	19 - 1: 19.47

ΕΜΒΑΔΟΜΕΤΡΗΣΗ ΓΗΠΕΔΟΥ

ΔΗΛΩΣΗ ΟΡΙΩΝ ΦΕΡΟΜΕΝΟΥ ΙΔΙΟΚΤΗΤΗ

Η κάτω υπεργραμμένη Δημόσια Αρχαιολογία / Δημόσια Αρχαιολογία Ζαχαρούλα δηλώνει ότι:
 - τα όρια του γήπεδου με κωδικό αριθμό 01 υπό τα στοιχεία 1,2,3,4,5,6,7,8,9,10,11,12,13,14,15,16,17,18,19,1
 εμβαδόν 2405.809 τ.μ. που βρίσκεται εντός της κτηματικής περιφέρειας της τοπικής κοινότητας Μαγώνας, της δημοτικής ενότητας Ολένης, του δήμου Πύργου, της περιφερειακής ενότητας Ηλείας, της περιφέρειας Δυτικής Ελλάδας, υπεδείχθησαν από εμένα.

- Ειδοίμαι για την ακρίβεια και την ορθότητα των δηλωμένων ορίων του εν θέματι γήπεδου.
 Η Δηλώσα
 Δημόσια Αρχαιολογία Ζαχαρούλα
 Α.Π.Α.Μ. 142255000 - Δ.Ο.Υ. ΠΥΡΓΟΥ

- Οι όμορες ιδιοκτήτριες υπεδείχθησαν από εμένα.

ΙΣΧΥΟΥΣΑ ΝΟΜΟΘΕΣΙΑ

-ΦΕΚ (Δ1270) 31-05-1985, Π.Δ. 24-5-85 } ΠΕΡΙ ΕΚΤΟΣ ΣΧΕΛΙΟΥ ΔΟΜΗΣΕΩΣ
 -ΦΕΚ (Α/308) 31-12-2003, Ν. 3212 } ΑΡΤΙΟΤΗΤΑ 4000 Τ.Μ.

ΠΑΡΑΤΗΡΗΣΕΙΣ

- 1) Ήνε τοπογραφική αποτύπωση της υπαρχούσας κατάστασης.
- 2) Η αποτύπωση έγινε με τη μέθοδο των πολικών συντεταγμένων.
- 3) Ο αποτύπωσης του εμβαδού του γήπεδου έγινε με τη χρήση του τύπου του GAUSS.
- 4) Το τοπογραφικό διάγραμμα είναι ενταγμένο στο κρατικό σύστημα συντεταγμένων Ε.Γ.Σ.Α. '87.
- 5) Όργανο αποτύπωσης: LEICA TS02.
- 6) Δεν έγινε έλεγχος τίτλων δικταρίας.

ΔΗΛΩΣΗ ΜΗΧΑΝΙΚΟΥ Ν. 65/177 άρθρο 5 & Ν. 1337/83 - ΥΠΕΥΘΥΝΗ ΔΗΛΩΣΗ ΤΟΥ ΑΡΘΡΟΥ 8 Ν.1599/1986 (Α. 75)

Ο κάτω Μηχανικός δηλώνω υπεύθυνα ότι το γήπεδο με κωδικό αριθμό 01 υπό τα στοιχεία:
 (1,2,3,4,5,6,7,8,9,10,11,12,13,14,15,16,17,18,19,1) εμβαδόν 2405.809 τ.μ. που βρίσκεται εντός της κτηματικής περιφέρειας της τοπικής κοινότητας Μαγώνας, της δημοτικής ενότητας Ολένης, του δήμου Πύργου, της περιφερειακής ενότητας Ηλείας, της περιφέρειας Δυτικής Ελλάδας, υπεδείχθησαν από εμένα.
 Η Δηλώσα
 Γ.Π.Σ. εκτός Ζ.Ο.Σ. Π.Α. στέλνει από τη θάλασσα απόσταση όλη των 800 μ. και είναι μη όριο και μη οικοδομήσιμο σύμφωνα με τις κείμενες πολεοδομικές διατάξεις που ισχύουν στην περιοχή, σε συνδυασμό με τη δήλωση ορίων του φερόμενου δικταρίας.

Δηλώνω υπεύθυνα ότι το παραπάνω γήπεδο δεν εμπίπτει στις διατάξεις του ν. 1337/83 περί εισφοράς σε γη και χρήση.

Δηλώνω υπεύθυνα σύμφωνα με το άρθρο 142 του ν. 4483/81-07-2017 (ΦΕΚ 107Α) ότι το τμήμα 1 του γήπεδου με κωδικό αριθμό 01 όπως αυτό περιγράφεται στο εμφανισμένο τ.δ. με εμβαδόν 1211.585 τ.μ. έχει χαρακτηρισμό ΑΑ στο κυριώτατο δασικό χώρο και δε διέπεται από τις διατάξεις της δασικής νομοθεσίας, ενώ το τμήμα 2 με εμβαδόν 1194.224 τ.μ. είναι εκτός δασικής ανάρτησης και ο χαρακτηρισμός του υπάγεται στην αρμοδιότητα του Δασαρχείου.

ΜΗΧΑΝΙΚΟΣ
ΓΕΩΡΓΙΟΣ ΚΩΝΣΤ. ΚΑΝΕΛΟΠΟΥΛΟΣ
 ΠΤΥΧΙΟΧΡΗΣ ΤΟΠΟΓΡΑΦΙΚΩΝ ΜΗΧΑΝΙΚΩΝ Τ.Ε.
 ΜΕΛΟΣ Ε.Ε.Τ.Μ. ΑΡ.ΜΗΤΡΩΟΥ 492
 ΑΓ.ΘΕΩΝ 142255000 - ΠΥΡΓΟΣ - ΗΛΕΙΑΣ - Τ.Κ.2.
 ΤΗΛ: 262255000 - ΚΙΝ. 69363226
 Α.Π.Α.Μ. 142255000 - Δ.Ο.Υ. ΠΥΡΓΟΥ

ΕΡΩΔΩΤΗΣ: **ΔΗΜΗΤΡΩΤΑ ΑΓΓΕΛΙΚΗ / ΔΗΜΗΤΡΩΤΑ ΖΑΧΑΡΩΤΑ**

ΕΡΓΟ: **ΤΟΠΟΓΡΑΦΙΚΗ ΑΠΟΤΥΠΩΣΗ ΓΗΠΕΔΟΥ**

ΘΕΣΗ: **ΚΤΗΜΑΤΙΚΗ ΠΕΡΙΦΕΡΕΙΑ ΤΟΠΙΚΗΣ ΚΟΙΝΟΤΗΤΑΣ ΜΑΓΩΝΑΣ, ΔΗΜΟΤΙΚΗ ΕΝΟΤΗΤΑ ΟΛΕΝΗΣ, ΔΗΜΟΣ ΠΥΡΓΟΥ, ΠΕΡΙΦΕΡΕΙΑΚΗ ΕΝΟΤΗΤΑ ΗΛΕΙΑΣ, ΠΕΡΙΦΕΡΕΙΑ ΔΥΤΙΚΗΣ ΕΛΛΑΔΟΣ**

ΜΕΛΕΤΗΤΗΣ: **ΚΑΝΕΛΟΠΟΥΛΟΣ ΚΩΝ. ΓΕΩΡΓΙΟΣ**

Θ.Ε.Μ.Α.: **ΤΟΠΟΓΡΑΦΙΚΟ ΔΙΑΓΡΑΜΜΑ**
 Ε.Ρ.Α.Ε.Η
 Το παρόν τεχνικό σχέδιο αποτελεί έργο μελετητή στο...
 2.1.50.2 / 2020
 23/11/2020

ΚΛΙΜΑΚΑ: 1:500

ΧΡΟΝΟΣ ΜΕΛΕΤΗΣ: **ΝΟΕΜΒΡΙΟΣ 2020**

ΥΠΟΓΡΑΦΗ:

ΣΦΡΑΓΙΣΤΑ

ΓΡΑΦΕΙΟ ΤΟΠΟΓΡΑΦΙΚΩΝ ΕΡΓΩΝ
ΚΑΝΕΛΟΠΟΥΛΟΣ ΚΩΝΣΤ. ΓΕΩΡΓΙΟΣ
 ΠΤΥΧΙΟΧΡΗΣ ΤΟΠΟΓΡΑΦΙΚΩΝ ΜΗΧΑΝΙΚΩΝ Τ.Ε.
 ΜΕΛΟΣ Ε.Ε.Τ.Μ. ΑΡ.ΜΗΤΡΩΟΥ 492
 ΑΓ.ΘΕΩΝ 142255000 - ΠΥΡΓΟΣ - ΗΛΕΙΑΣ - Τ.Κ.2.
 ΤΗΛ: 262255000 - ΚΙΝ. 69363226
 Α.Π.Α.Μ. 142255000 - Δ.Ο.Υ. ΠΥΡΓΟΥ