

ΤΟΠΟΓΡΑΦΙΚΟ ΔΙΑΓΡΑΜΜΑ
 ΥΠΟ ΣΤΟΙΧΕΙΑ 1-2-3-4-5-6-7-8-9-1 ΑΓΡΟΤΕΜΑΧΙΟ
 ΣΥΝΟΛΙΚΟΥ ΕΜΒΑΔΟΥ 10203.92 m²
 ΙΔΙΟΚΤΗΣΙΑΣ ΒΥΡΩΝΑ ΠΑΠΑΓΙΑΝΝΗ & ΝΙΚΟΛΑΟΥ ΠΑΠΑΓΙΑΝΝΗ
 ΥΠΟ ΚΛΙΜΑΚΑ 1 : 500

ΔΗΛΩΣΗ ΙΔΙΟΚΤΗΤΩΝ

Οι υπογράφωντες
 ιδιοκτήτες του κάτωθι, δηλώνουμε υπεύθυνα ότι τα όρια και οι
 διελεύσεις που υποδείξαμε στο μηχανικό και φαίνονται στο
 κάτωθι τοπογραφικό διάγραμμα είναι ορθά.

Οι Δηλούντες

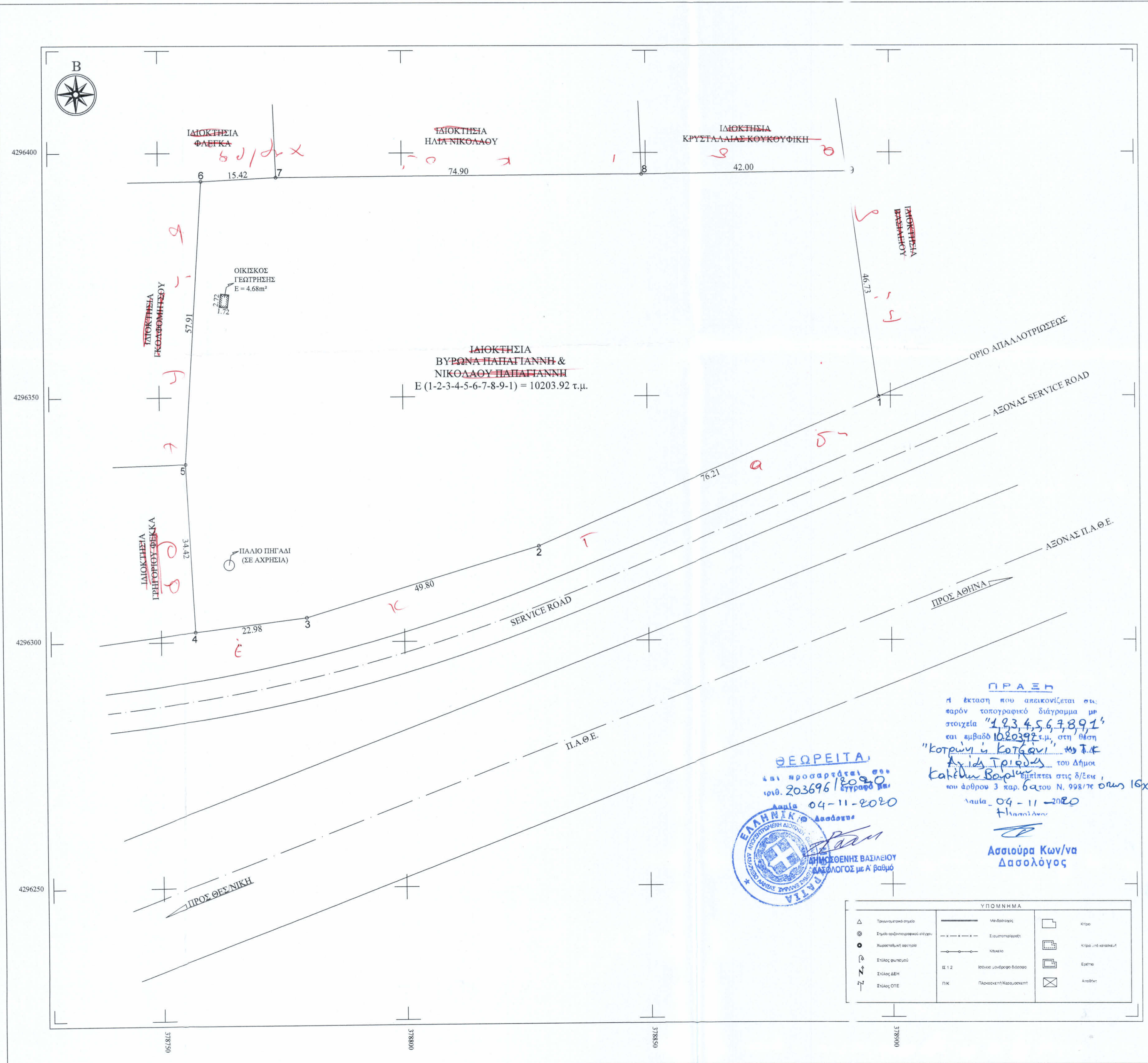

ΠΡΑΞΗ
 Η έκταση που απεικονίζεται σε
 παρόν τοπογραφικό διάγραμμα με
 στοιχεία 1, 2, 3, 4, 5, 6, 7, 8, 9, 1
 και εμβαδό 10203.92 τ.μ. στη θέση
 "Κοτρώνι" ή "Κοτσάνι" του Δήμου
 Αγίας Τριάδας, περιφέρειας
 Κατελών Βαρών, βρίσκεται στις δ/σεις
 και άρθρου 3 παρ. 6α του Ν. 998/76 όπως ισχύει
 ημερ. 04-11-2020
 Ημερομηνία
 Ασιούρα Κων/να
 Δασολόγος

ΘΕΩΡΕΙΤΑΙ
 και προσαρτάται στο
 υπ. 203696/2020
 Αρ. 04-11-2020
 Δασολόγος

ΕΛΛΗΝΙΚΗ ΔΗΜΟΚΡΑΤΙΑ
 ΔΗΜΟΚΡΕΤΗΣ ΒΑΣΙΛΕΥΣ
 ΔΑΣΟΛΟΓΟΣ με Α' βαθμό

ΥΠΟΜΝΗΜΑ

Δ	Τακτοποιημένο σημείο	Μεταβολή	Κτίριο
○	Σημείο ανατομικού κέντρου	Επιχωματισμός	Κτίριο με κελύφους
●	Χωρομετρικό κέντρο	Καύση	Επίπεδο
⊖	Σύμβολο φυσικού	Π.Α.Θ.Ε.	Ανορθο
⊕	Σύμβολο ΔΕΗ	Π.Κ.	
⊖	Σύμβολο ΟΤΕ		

ΒΕΒΑΙΩΣΗ - ΔΗΛΩΣΗ Ν.651/77

Ο υπογράφων μηχανικός Νικόλαος Κ. Ζούμπος βεβαιώνει ότι το παραπλεύρως
 εικονιζόμενο αγροτεμάχιο υπό στοιχεία 1-2-3-4-5-6-7-8-9-1 και συνολικού
 εμβαδού 10203.92m², βρίσκεται στην θέση "Κοτρώνι" ή "Κοτσάνι", στην
 κτηματική περιφέρεια της Τοπικής Κοινότητας Αγίας Τριάδας, Δημοτικής
 Ενότητας Μώλου, Δήμου Μώλου - Αγίου Κωνσταντίνου, Περιφερειακής
 Ενότητας Φθιώτιδας, είναι δε **άγριο και οικοδομήσιμο** κατά κανόνα σύμφωνα
 με την ισχύουσα Πολεοδομική Νομοθεσία.

- Για το ως άνω περιγραφόμενο αγροτεμάχιο δηλώνω ότι:
- Δεν εμπίπτει στις διατάξεις του Ν.1337/83 περί εισφορών σε γη και χρήση.
 - Εντός αυτού **δεν διέχονται** εναερίες γραμμές μεταφοράς υψηλής τάσης της Δ.Ε.Η., αγωγός φυσικού αερίου, οδός προϋφιστάμενη του 1923 ή όρεμα.
 - Το βορειότερο σημείο του περιγράμματος (σημείο 9) βρίσκεται σε **απόσταση** (σε ευθεία γραμμή) **1130m από την θάλασσα**.
 - Βρίσκεται **εντός** των ορίων Προστατευόμενης Περιοχής NATURA 2000 Ν.1650/1986 (ΦΕΚ 160/Α'/16-10-1986).

ο Δηλών
ΝΙΚΟΛΑΟΣ Κ. ΖΟΥΜΠΟΣ
 ΔΙΠΛΩΜΑΤΟΧΟΣ ΠΟΛΙΤΙΚΟΣ ΜΗΧΑΝΙΚΟΣ
 - ΣΥΓΚΟΙΝΩΝΟΛΟΓΟΣ ΠΑΝΕΠΙΣΤΗΜΙΟΥ BRIMMINGHAM
 ΜΕΛΟΣ Τ.Ε.Ε. Π.Ε.Π. 0944
 ΛΕΩΣΙΘΕΟΥΣ 30 - ΛΑΜΙΑ - ΤΗΛ. 2231028130
 Α.Φ.Μ. 101942833 ΔΟΥ ΛΑΜΙΑΣ

Νικόλαος Κ. Ζούμπος
 Διπλ. Πολιτικός Μηχανικός

ΠΙΝΑΚΑΣ ΣΥΝΤΕΤΑΓΜΕΝΩΝ ΚΟΡΥΦΩΝ ΣΕ ΕΓΣΑ '87 & ΑΝΑΛΥΤΙΚΗ ΕΜΒΑΔΟΜΕΤΡΗΣΗ

$\Delta X=X(v+1)-X(v-1), \Delta Y=Y(v+1)-Y(v-1), 2*E=Xv*\Delta Y=Yv*\Delta X$

Σημ.	X	Y	ΔX	ΔY	X*ΔY	Y*ΔX
1	378897.523	4296349.800	-69.862	-30.461	-11541643.489	-300152130.405
2	378827.661	4296319.339	-117.527	-44.896	-17008002.781	-504933170.668
3	378779.996	4296304.904	-70.461	-17.313	-6557750.569	-302720833.342
4	378757.200	4296302.026	-24.596	31.496	11929489.212	-105673854.195
5	378755.400	4296336.400	1.700	92.174	34911378.728	7303206.079
6	378758.900	4296394.200	18.900	58.600	22195285.827	81201860.193
7	378774.300	4296395.000	90.300	1.400	530284.020	387964468.502
8	378849.200	4296395.600	116.900	1.100	416721.774	502248664.762
9	378891.200	4296396.100	48.323	-45.800	-17353216.943	207614748.740
1	378897.523	4296349.800	6.323	-46.300	-17542953.605	27167448.159

E(ολικό) = E (1-2-3-4-5-6-7-8-9-1) = 10203.92 m²

ΕΡΓΟΔΟΤΗΣ
ΒΥΡΩΝΑΣ ΠΑΠΑΓΙΑΝΝΗΣ & ΝΙΚΟΛΑΟΣ ΠΑΠΑΓΙΑΝΝΗΣ

ΕΡΓΟ
ΤΟΠΟΓΡΑΦΙΚΗ ΑΠΟΤΥΠΩΣΗ ΑΓΡΟΤΕΜΑΧΙΟΥ

ΘΕΣΗ
 "ΚΟΤΡΩΝΙ" ή "ΚΟΤΣΑΝΙ" ΚΤΗΜ. ΠΕΡΙΦΕΡ. ΤΟΠΙΚΗΣ
 ΚΟΙΝΟΤ. ΑΓΙΑΣ ΤΡΙΑΔΑΣ, ΔΗΜ. ΕΝΟΤ. ΜΩΛΟΥ, ΔΗΜΟΥ
 ΜΩΛΟΥ - ΑΓΙΟΥ ΚΩΝΣΤΑΝΤΙΝΟΥ, ΠΕΡ. ΕΝ. ΦΘΙΩΤΙΔΑΣ
ΜΕΛΕΤΗΤΗΣ

ΝΙΚΟΛΑΟΣ Κ. ΖΟΥΜΠΟΣ
 ΔΙΠΛΩΜΑΤΟΧΟΣ ΠΟΛΙΤΙΚΟΣ ΜΗΧΑΝΙΚΟΣ
 ΛΕΩΣΙΘΕΟΥΣ 30 (ημέρο) - ΛΑΜΙΑ, Τ.Κ. 35100 | Τηλ & Φαξ : 2231028130, Κινητό : 6979115154

ΘΕΜΑ	ΑΡ.ΣΧΕΔΙΟΥ
ΤΟΠΟΓΡΑΦΙΚΟ ΔΙΑΓΡΑΜΜΑ	T1

ΚΛΙΜΑΚΑ 1:500
ΧΡΟΝΟΣ ΜΕΛΕΤΗΣ ΙΟΥΝΙΟΣ 2012

ΕΦΡΑΓΙΔΑ & ΥΠΟΓΡΑΦΗ	ΘΕΩΡΗΣΕΙΣ
<p>ΝΙΚΟΛΑΟΣ Κ. ΖΟΥΜΠΟΣ ΔΙΠΛΩΜΑΤΟΧΟΣ ΠΟΛΙΤΙΚΟΣ ΜΗΧΑΝΙΚΟΣ - ΣΥΓΚΟΙΝΩΝΟΛΟΓΟΣ ΠΑΝΕΠΙΣΤΗΜΙΟΥ BRIMMINGHAM ΜΕΛΟΣ Τ.Ε.Ε. Π.Ε.Π. 0944 ΛΕΩΣΙΘΕΟΥΣ 30 - ΛΑΜΙΑ - ΤΗΛ. 2231028130 Α.Φ.Μ. 101942833 ΔΟΥ ΛΑΜΙΑΣ</p>	