

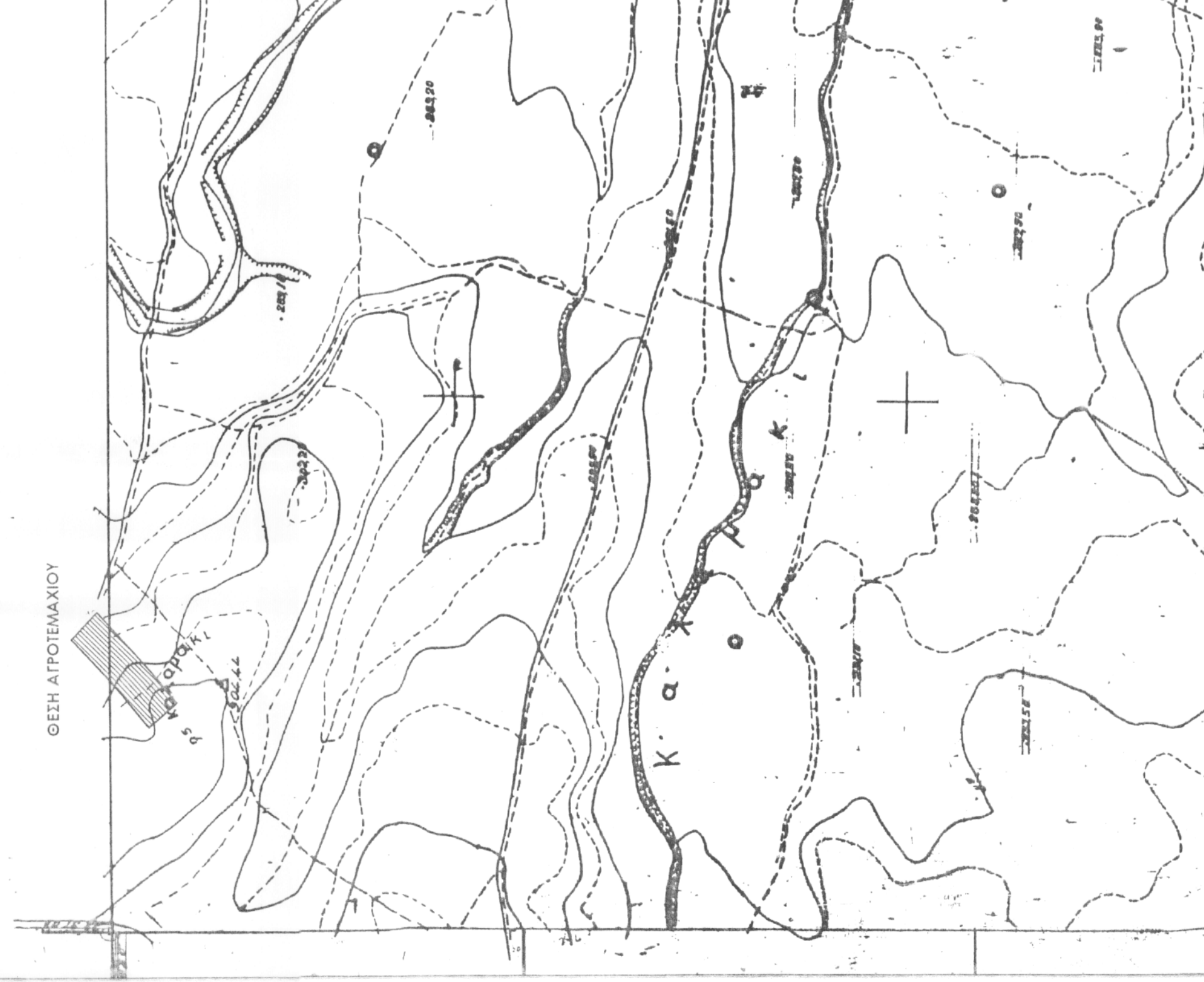

ΑΠΟΣΤΑΣΜΑ ΧΑΡΤΗ ΓΕΩΓΡΑΦΙΚΗΣ ΥΠΗΡΕΣΙΑΣ ΣΤΡΑΤΟΥ, Φ.Χ. ΑΜΦΙΚΛΕΙΑΣ. ΚΑΙΜΑΚΑ 1:50.000

ΑΠΟΣΤΑΣΜΑ ΧΑΡΤΗ ΓΕΩΓΡΑΦΙΚΗΣ ΥΠΗΡΕΣΙΑΣ ΣΤΡΑΤΟΥ, Φ.Χ. 5383/3. ΚΑΙΜΑΚΑ 1:5.000



ΑΙΤΗΜΑΤΑ ΜΕΤΡΗΣΕΩΝ ΟΙΚΟΔΟΜΩΝ

ΠΕΡΙΓΡΑΦΗ	ΜΕΤΡΗΣΗ
Α	371001.4600
Β	370942.7800
Γ	370910.4100
Δ	371030.8100
Ε	4281306.6500

Ε = 4.858,65 μ<sup>2</sup>

ΕΠΙΠΡΟΣΘΕΤΟ ΜΕΝ ΚΑΛΥΨΗ  
0,40 Χ 4.858,65 = 2.945,19 μ<sup>2</sup>

ΠΡΑΓΜΑΤΟΠΟΙΟΥΜΕΝ ΚΑΛΥΨΗ  
ΦΩ ΠΛΑΤΙΑ 300 Χ 2,00 = 1,00 = 2.000,00 μ<sup>2</sup>  
ΣΥΝΟΛΟ = 2.000,00 + 2.945,19 μ<sup>2</sup>

ΔΙΑΔΑΧΕΝ ΛΟΠΟΙΩΝ ΟΦΕΩΝ

Η ΥΠΟΓΡΑΦΟΥΣΤΑ ΚΑΛΥΨΗ ΓΕΩΡΓΙΑ ΤΟΥ ΔΗΜΗΤΡΙΟΥ, ΙΔΙΟΚΤΗΤΡΙΑ ΤΟΥ ΑΙΡΟΤΕΜΑΧΙΟΥ ΠΟΥ ΦΑΙΝΕΤΑΙ ΣΤΟ ΠΑΡΟΝ ΤΟΠΟΓΡΑΦΙΚΟ ΔΙΑΓΡΑΜΜΑ, ΔΗΛΩΝΩ ΥΠΕΘΙΜΑ ΟΤΙΑ ΟΡΙΑ ΠΟΥ ΥΠΟΔΕΙΧΝΕΤΑΙ ΕΙΝΑΙ ΑΜΕΣΗ.

ΑΓΓΕΛΗ Β. ΗΛΙΑΣ  
ΠΟΛΙΤΙΚΟΣ ΜΗΧΑΝΙΚΟΣ  
ΜΕΛΟΣ Τ.Ε.Ε. ΑΡΧΙΤΕΚΤΟΝΩΝ 112800  
ΔΗΜΟΚΡΑΤΕΙΑ - (Ω) ΦΩΤΟΓΡΑΦΙΑΣ  
ΤΗΛ: 22540.23534, ΚΙΝ: 6982  
ΑΔΜΗ: 5002293531 - ΔΟΥ: ΛΑΜΙΑΣ

ΠΡΑΞΗ  
Εκδόθη στο συλλογικό της  
αρχήν συλλογικό βόλευμα με  
συνεδρία "Α.Β.Δ.Ε.Α."  
στα αριθμό 4858/65. Ημερ. 05-11-2020  
Από: Κων/νος Δασολόγος  
Αριθμός: 05-11-2020  
Λογμ. 05-11-2020



Αστούρα Κων/να  
Δασολόγος

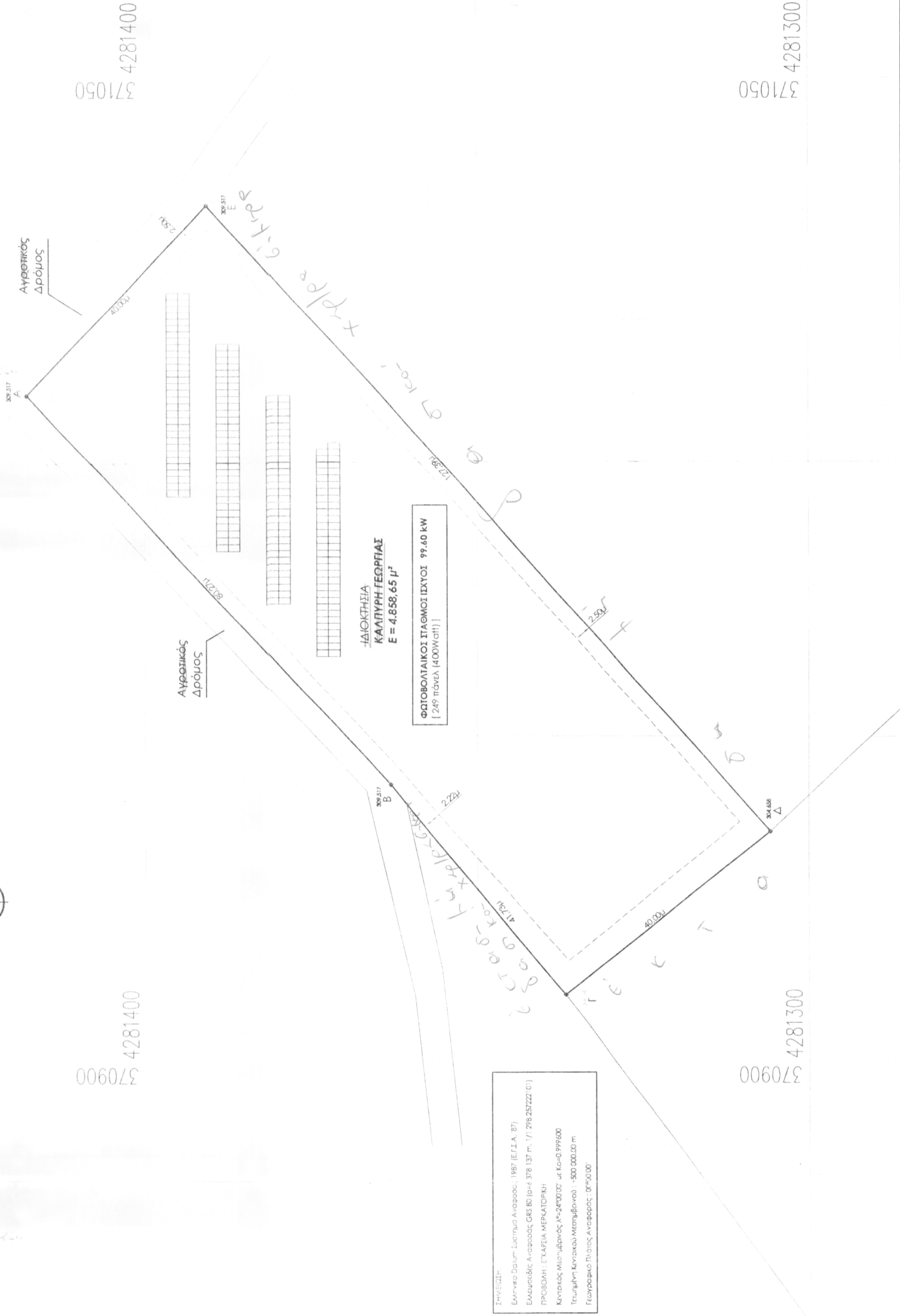
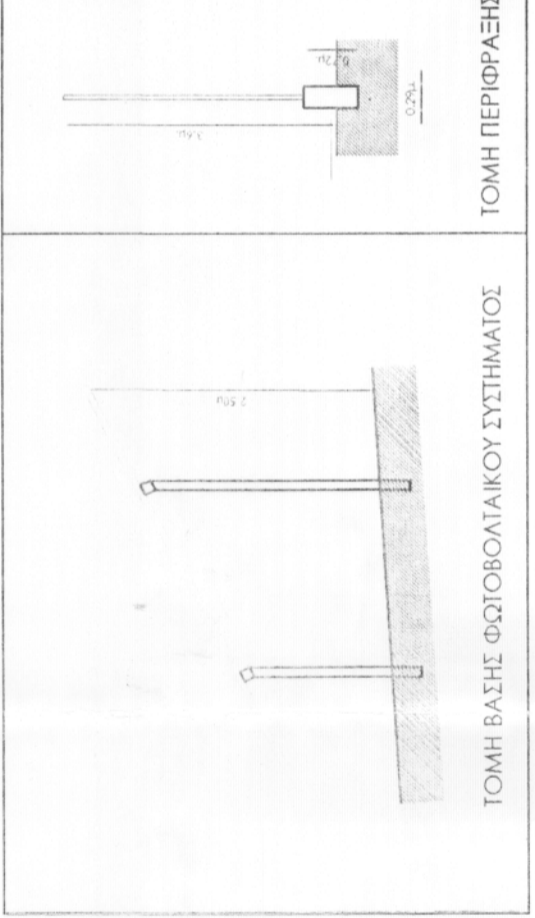

ΥΠΟΜΗΝΗ

ΕΙΣ ΤΟΝ ΕΠΙΣΤΗΜΟΝ ΤΟΝ ΕΝΔΕΙΧΝΟΝ ΤΗΝ ΠΡΑΞΗΝ  
ΠΕΡΑΝ ΔΕΥΤΕΡΟ, Τ.Ε.Ε. ΑΡΧΙΤΕΚΤΟΝΩΝ 112800  
ΚΑΙ ΟΙΚΟΔΟΜΩΝ

- ΕΠΙΡΕΤΑΙ ΕΚΤΟΣ ΣΧΕΔΙΟΥ ΠΟΔΕΣ: ΑΝΕΚΡΑΤΗΣ ΑΡΙΘΜΟΣ ΚΑΙ ΟΙΚΟΔΟΜΩΝ
- Η ΑΠΟΣΤΑΣΗ ΑΠΟ ΤΑ ΟΡΙΑ ΕΙΝΑΙ 5,000 ΜΕΤΡΑ ΤΟ ΜΕΣΟΤΥΧ
- ΕΣΟΤΕΡΙΚΟΙ ΣΤΕΡΝΑ ΤΑ 2,000
- Η ΑΠΟΣΤΑΣΗ ΑΠΟ ΤΑ ΟΡΙΑ ΕΙΝΑΙ 2,500 ΜΕΤΡΑ ΤΟ ΜΕΣΟΤΥΧ ΕΣΟΤΕΡΙΚΟΙ ΔΕΝ ΣΤΕΡΝΑ ΤΑ 2,000
- ΣΥΜΠΕΡΕΤΗ ΚΑΛΥΨΗ 0,40
- ΑΝΑΚΑΛΕΙ ΚΑΤΑΣΤΑΣΕΙΣ ΠΟΥ ΕΙΝΑΙ ΟΙΚΟΝΟΜΙΚΑ ΕΚΑΤΑΣΤΑΣΕΙΣ
- ΙΣΤΥΛΟΙ ΔΕΝ ΣΥΝΕΧΙΖΟΝΤΑΙ ΕΚΑΤΑΣΤΑΣΕΙΣ ΣΤΕΡΝΑΡΑΝ ΜΕΤΡΑΤΟΥΣ ΕΙΝΑΙ

Ο ΥΠΟΓΡΑΦΩΝ, ΑΓΓΕΛΗ ΗΛΙΑΣ, ΠΟΛΙΤΙΚΟΣ ΜΗΧΑΝΙΚΟΣ, ΔΗΛΩΝΩ ΓΙΑ ΤΟ ΑΙΡΟΤΕΜΑΧΙΟ ΕΠΙΦΑΝΕΙΑΣ 4.858,65 μ<sup>2</sup> ΠΟΥ ΦΑΙΝΕΤΑΙ ΣΤΟ ΠΑΡΟΝ ΤΟΠΟΓΡΑΦΙΚΟ ΔΙΑΓΡΑΜΜΑ, ΟΤΙ:

α) ΒΡΙΣΚΕΤΑΙ ΕΚΤΟΣ ΣΧΕΔΙΟΥ ΣΤΗΝ ΘΕΣΗ ΑΠΟΣ ΚΩΝΣΤΑΝΤΙΝΟΣ ΚΤΗΜΑΤΙΚΗ ΠΕΡΙΦΕΡΕΙΑ ΑΜΦΙΚΛΕΙΑΣ ΣΤΟ ΠΟΛΙΤΙΚΟ ΦΩΤΟΓΡΑΦΙΚΟ ΚΑΙ ΕΙΝΑΙ ΑΡΓΟ ΚΑΙ ΟΙΚΟΝΟΜΙΚΟ ΚΑΤΑ ΚΑΝΟΝΑ.

β) ΒΡΙΣΚΕΤΑΙ ΕΚΤΟΣ ΠΕΡΙΟΧΗΣ ΑΝΑΔΑΣΜΟΥ.

γ) ΔΕΝ ΕΜΠΛΙΠΕΤΕΙ ΣΤΙΣ ΔΙΑΤΑΞΕΙΣ ΤΟΥ Ν. 1337/83 ΠΕΡΙ ΕΓΚΕΦΡΑΣΗΣ ΓΗ ΚΑΙ ΧΡΗΜΑ.

δ) ΤΑ ΟΡΙΑ ΥΠΕΔΕΕ Η ΙΔΙΟΚΤΗΤΡΙΑ ΚΑΛΥΨΗ ΓΕΩΡΓΙΑ ΤΟΥ ΔΗΜΗΤΡΙΟΥ.

ο ΜΗΧΑΝΙΚΟΣ

ΑΓΓΕΛΗ Β. ΗΛΙΑΣ  
ΠΟΛΙΤΙΚΟΣ ΜΗΧΑΝΙΚΟΣ  
ΜΕΛΟΣ Τ.Ε.Ε. ΑΡΧΙΤΕΚΤΟΝΩΝ 112800  
ΔΗΜΟΚΡΑΤΕΙΑ - (Ω) ΦΩΤΟΓΡΑΦΙΑΣ  
ΤΗΛ: 22540.23534, ΚΙΝ: 6982  
ΑΔΜΗ: 5002293531 - ΔΟΥ: ΛΑΜΙΑΣ

Η ΥΠΟΓΡΑΦΟΥΣΤΑ ΚΑΛΥΨΗ ΓΕΩΡΓΙΑ ΤΟΥ ΔΗΜΗΤΡΙΟΥ, ΙΔΙΟΚΤΗΤΡΙΑ ΤΟΥ ΑΙΡΟΤΕΜΑΧΙΟΥ ΠΟΥ ΦΑΙΝΕΤΑΙ ΣΤΟ ΠΑΡΟΝ ΤΟΠΟΓΡΑΦΙΚΟ ΔΙΑΓΡΑΜΜΑ, ΔΗΛΩΝΩ ΥΠΕΘΙΜΑ ΟΤΙΑ ΟΡΙΑ ΠΟΥ ΥΠΟΔΕΙΧΝΕΤΑΙ ΕΙΝΑΙ ΑΜΕΣΗ.

ο ΙΔΙΟΚΤΗΤΗΣ

ΕΡΓΟΣΟΦΗΣ : ΚΑΛΥΨΗ ΓΕΩΡΓΙΑ ΤΟΥ ΔΗΜΗΤΡΙΟΥ

ΕΡΓΟ : ΚΑΤΑΣΚΕΥΗ ΦΩΤΟΒΟΛΤΑΙΚΟΥ ΣΤΑΘΜΟΥ ΙΣΧΥΟΣ 95,40 kW

ΘΕΣΗ : ΑΠΟΣ ΚΩΝΣΤΑΝΤΙΝΟΣ, ΚΤΗΜΑΤΙΚΗ ΠΕΡΙΦΕΡΕΙΑ ΑΜΦΙΚΛΕΙΑΣ ΔΗΜΟΣ ΑΜΦΙΚΛΕΙΑΣ - ΕΛΛΑΔΑΣ, ΝΟΜΟΣ ΦΩΤΙΩΤΙΔΟΣ

ΜΕΛΕΤΗΤΗΣ : ΑΓΓΕΛΗ ΗΛΙΑΣ  
ΠΟΛΙΤΙΚΟΣ ΜΗΧΑΝΙΚΟΣ  
Μέλος Τ.Ε.Ε. Αρχιτεκτόνων  
Αριθμός 112800

Αριθμός Φωτολίστας  
Κ. Πλοίοιο, Τ.Κ. 35302  
ΑΝ. Τ.Ε.Ε. 112800  
Τηλ.: 2254 0 23534  
Κι.: 6982 477427  
Email: eaggelis@teemol.gr  
& eaggelis@topograf.com

ΘΕΜΑ ΣΧΕΔΙΟΥ : ΤΟΠΟΓΡΑΦΙΚΟ ΔΙΑΓΡΑΜΜΑ

ΑΡΙΘΜΟΣ ΣΧΕΔΙΟΥ : T.01  
REV 01

ΧΡΟΝΟΣ ΜΕΛΕΤΗΣ : ΙΟΥΝΙΟΣ 2020

ΚΑΙΜΑΚΑ 1:500

ΥΠΟΓΡΑΦΗ : ΣΦΡΑΓΙΔΑ

