

ΑΠΟΣΤΑΣΙΑ ΧΑΡΤΗ ΓΕΩΓΡΑΦΙΚΗΣ ΥΠΗΡΕΣΙΑΣ ΣΤΡΑΤΟΥ, Φ.Χ. ΑΜΦΙΚΛΕΙΑΣ, ΚΥΜΑΚΑ 1:50.000

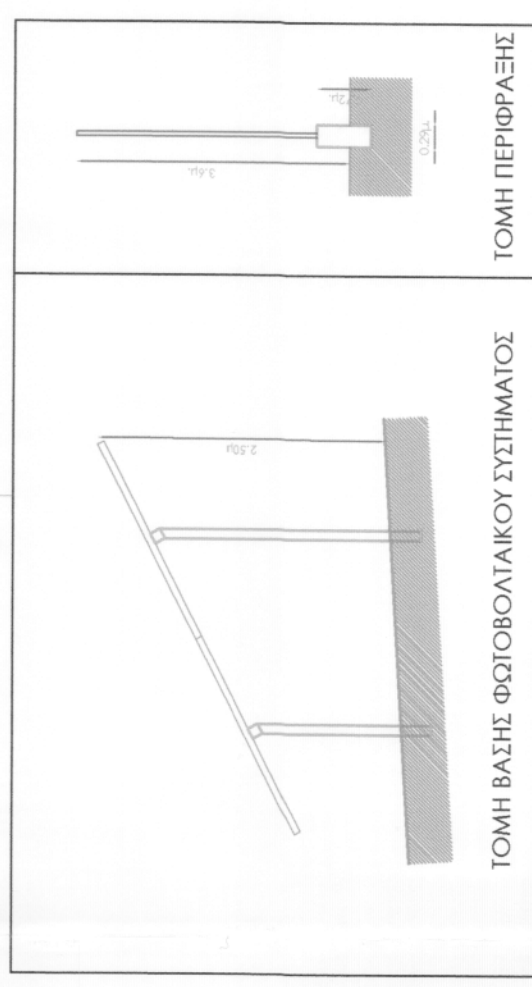

**ΦΩΤΟΒΟΛΤΑΪΚΟ ΣΥΣΤΗΜΑ ΣΤΑΘΜΟΥ ΙΣΧΥΟΣ 499,60 kW**  
 (1249 panels, 400Watt)  
 ΜΙΣΘΩΣΗ - ΦΟΡΟΣ ΧΡΥΣΟΚΩΝΑ  
 Εμβαδόν = 10.500,00μ²

**ΠΡΑΞΗ**  
 Η έκταση που απεικονίζεται στο παρόν τοπογραφικό διάγραμμα σύμφωνα με το άρθρο 1125ΑΟ Π.Δ. 2234/023534 και σύμφωνα με το άρθρο 1125ΑΟ Π.Δ. 2234/023534, κιν. 6882/477427 ΑΔΜ: 300229351 - ΔΟΥ: ΛΑΜΙΑΣ, ανήκει στην Εταιρεία ΑΓΓΕΛΗΣ Β. ΗΛΙΑΣ Πολιτικός Μηχανικός, με έδρα στην Αθήνα, 13-11-2020.



**ΑΓΓΕΛΗΣ Β. ΗΛΙΑΣ**  
 ΠΟΛΙΤΙΚΟΣ ΜΗΧΑΝΙΚΟΣ  
 ΜΕΛΟΣ ΤΗΣ ΑΡΧΗΣ ΤΕΧΝΟΛΟΓΩΝ  
 ΑΜΦΙΚΛΕΙΑΣ Ν. ΦΘΙΩΤΩΝ 112500  
 ΤΗΛ: 22340 23534, ΚΙΝ: 6882 477427  
 ΑΔΜ: 300229351 - ΔΟΥ: ΛΑΜΙΑΣ

**Υ Π Ο Μ Η Ν Η Μ Α**

Β) ΟΡΟΝ ΔΟΜΗΣΗΣ ΠΑΡ ΕΚΑΤΑΓΡΑΦΗ Φ.Χ. ΕΥΡΥΜΑΤΩΝ (ΕΥΡΟΣ ΔΕΥΤΕΡΟ, ΑΡ. ΦΥΛΛΟΥ 583 - 1404/2011 & ΦΕΚ 1556/8/2010)

- ΕΠΙΡΕΦΕΙΑ ΕΚΤΟΣ ΣΧΕΔΙΟΥ ΠΟΛΙΤΙΚΗΣ ΑΝΕΞΑΡΤΗΤΗΣ ΑΡΧΙΤΕΚΤΟΝΙΑΣ ΚΑΙ ΟΙΚΟΔΟΜΟΚΟΜΗΣ
- Η ΑΠΟΣΤΑΣΗ ΑΠΟ ΤΑ ΟΡΙΑ ΕΙΝΑΙ 5,00μ ΟΤΑΝ ΤΟ ΥΨΟΣ ΤΟΥ ΕΣΟΤΕΛΙΚΟΥ ΖΕΥΓΕΛΙΑ ΤΑ 2,50μ
- Η ΑΠΟΣΤΑΣΗ ΑΠΟ ΤΑ ΟΡΙΑ ΕΙΝΑΙ 2,50μ ΟΤΑΝ ΤΟ ΥΨΟΣ ΤΟΥ ΕΣΟΤΕΛΙΚΟΥ ΔΕΝ ΕΞΕΡΧΕΤΑΙ ΤΑ 2,50μ
- ΣΥΝΕΡΕΤΗΣ ΚΑΛΥΨΗΣ 0,40.
- ΑΝΤΑΚΕΙ ΚΑΤΑΣΧΕΤΕ ΠΟΥ ΣΥΝΟΛΟΥΝ ΤΗΝ ΕΚΚΑΤΑΣΤΑΣΗ, ΙΔΙΟΚΤΗΣ ΔΕΝ 2. ΟΙΚΟΣΤΟΙΧΙΑΣ ΣΤΕΦΑΝΟΣ ΜΕ ΣΥΜΒΟΛΙΣΜΑ

**Π ΔΗΛΩΣΗ ΜΗΧΑΝΙΚΟΥ Ν.651/77**

Ο ΥΠΟΓΡΑΦΟΝ, **ΑΓΓΕΛΗΣ Β. ΗΛΙΑΣ**, ΠΟΛΙΤΙΚΟΣ ΜΗΧΑΝΙΚΟΣ, ΔΗΛΩΝΩ ΠΑΡ ΟΝ ΑΠΟΤΕΛΑΧΙΟ **ΕΠΙΦΑΝΕΙΑΣ 10.500,00μ²** ΠΟΥ ΦΑΙΝΕΤΑΙ ΣΤΟ ΠΑΡΟΝ ΤΟΠΟΓΡΑΦΙΚΟ ΔΙΑΓΡΑΜΜΑ, ΟΤΙ:

α) ΒΡΕΘΕΚΑΙ ΕΚΤΟΣ ΣΧΕΔΙΟΥ, ΣΤΗΝ ΘΕΣΗ ΤΣΙΓΚΡΟΠΕΣ, ΚΤΗΜΑΤΙΚΗΣ ΠΕΡΙΦΕΡΕΙΑΣ ΑΜΦΙΚΛΕΙΑΣ, ΣΤΟ ΝΟΜΟ ΦΘΙΩΤΙΔΟΣ ΚΑΙ ΕΙΝΑΙ ΑΡΙΘΜ. ΚΑΙ ΟΙΚΟΔΟΜΗΤΙΚΟ ΚΑΤΑ ΚΑΝΟΝΑ.

β) ΒΡΕΘΕΚΑΙ ΕΚΤΟΣ ΠΕΡΙΟΧΗΣ ΑΝΑΔΑΣΜΟΥ.

γ) ΔΕΝ ΕΜΠΛΙΤΤΕΤΑΙ ΣΤΙΣ ΔΙΑΤΑΞΕΙΣ ΤΟΥ Ν.1337/83 ΠΕΡΙ ΕΓΧΡΟΑΣ ΣΕ ΓΗ ΚΑΙ ΧΡΗΜΑ.

δ) ΤΑ ΟΡΙΑ ΥΠΕΔΕΕ Ο ΙΔΙΟΚΤΗΣΗΣ ΠΕΡΙΤΗΣ **ΑΘΑΝΑΣΙΟΣ ΤΟΥ ΘΩΜΑ**, Ο ΜΗΧΑΝΙΚΟΣ

**ΕΛΕΓΧΟΣ ΟΡΓΑΝ ΔΟΜΗΣΗΣ:**  
 Ε = 10.500,00 μ²

**ΕΠΙΡΕΠΟΜΕΝΗ ΚΑΛΥΨΗ**  
 0,40 X 10.500,00 = 4.200,00 μ²

**ΠΡΑΓΜΑΤΟΠΟΙΟΥΜΕΝΗ ΚΑΛΥΨΗ**  
 0,40 X 10.500,00 = 4.200,00 μ²

**ΣΥΝΟΛΟ = 2.213,00 < 4.200,00 μ²**

**Δ) ΔΗΛΩΣΗ ΥΠΟΠΟΙΗΣΗΣ ΟΡΓΑΝ**

Ο ΥΠΟΓΡΑΦΟΝ ΠΕΡΙΤΗΣ **ΑΘΑΝΑΣΙΟΣ ΤΟΥ ΘΩΜΑ**, ΙΔΙΟΚΤΗΣΗΣ ΤΟΥ ΑΓΡΟΤΕΛΑΧΙΟΥ ΠΟΥ ΦΑΙΝΕΤΑΙ ΣΤΟ ΠΑΡΟΝ ΤΟΠΟΓΡΑΦΙΚΟ ΔΙΑΓΡΑΜΜΑ, ΔΗΛΩΝΩ ΥΠΕΥΘΥΝΑ ΟΤΙ ΤΑ ΟΡΙΑ ΠΟΥ ΥΠΟΔΕΕΑ ΠΡΟΣ ΑΠΟΥΠΩΣΗ ΕΙΝΑΙ ΑΛΗΘΗ.

Ο ΙΔΙΟΚΤΗΣΗΣ

ΑΠΟΣΤΑΣΙΑ ΧΑΡΤΗ ΓΕΩΓΡΑΦΙΚΗΣ ΥΠΗΡΕΣΙΑΣ ΣΤΡΑΤΟΥ, Φ.Χ. 5883/3, ΚΥΜΑΚΑ 1:5.000

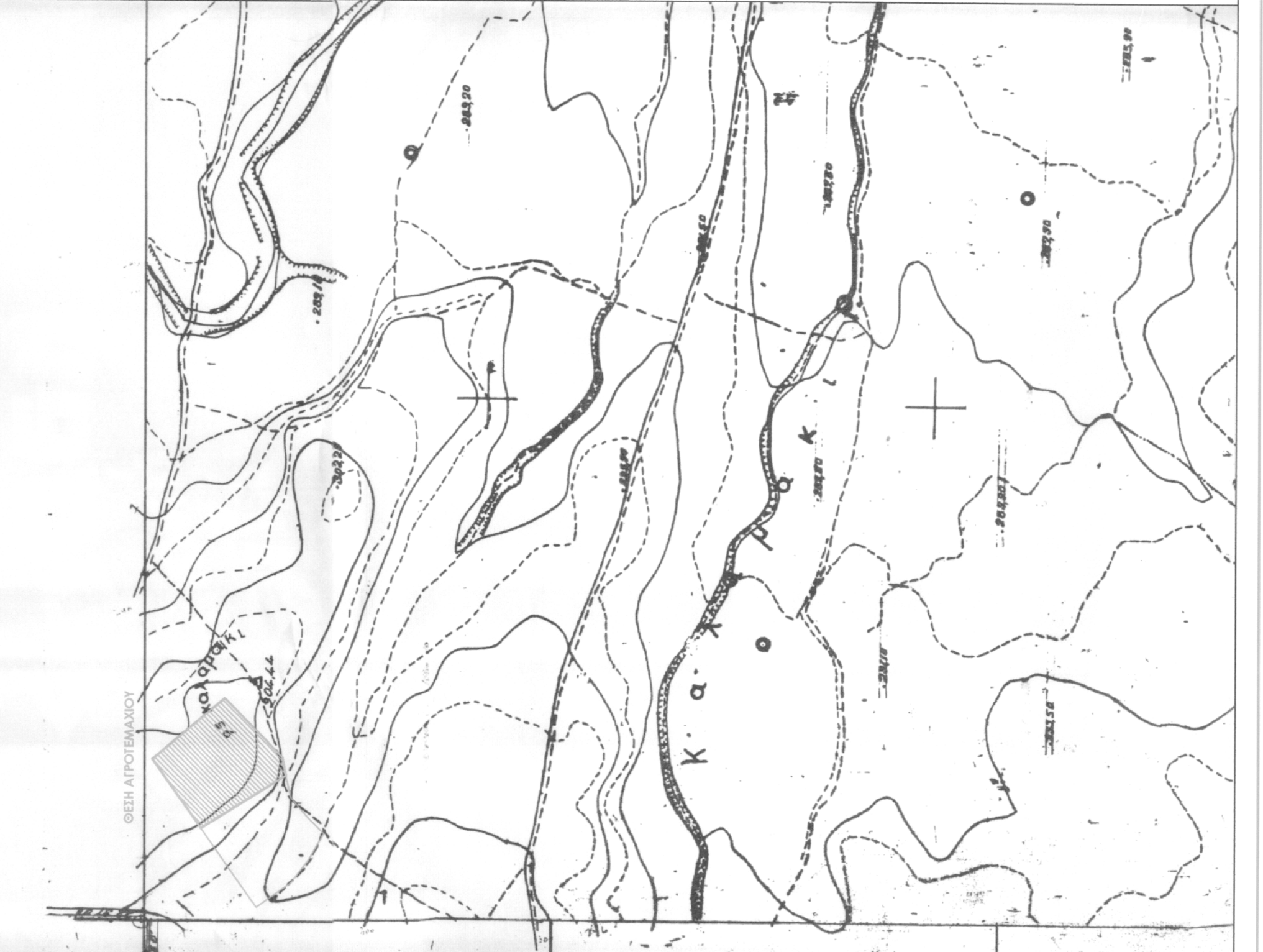

**ΦΩΤΟΒΟΛΤΑΪΚΟ ΣΥΣΤΗΜΑ ΣΤΑΘΜΟΥ ΙΣΧΥΟΣ 499,60 kW**  
 (1249 panels, 400Watt)  
 ΜΙΣΘΩΣΗ - ΦΟΡΟΣ ΧΡΥΣΟΚΩΝΑ  
 Εμβαδόν = 10.500,00μ²

**ΠΡΑΞΗ**  
 Η έκταση που απεικονίζεται στο παρόν τοπογραφικό διάγραμμα σύμφωνα με το άρθρο 1125ΑΟ Π.Δ. 2234/023534 και σύμφωνα με το άρθρο 1125ΑΟ Π.Δ. 2234/023534, κιν. 6882/477427 ΑΔΜ: 300229351 - ΔΟΥ: ΛΑΜΙΑΣ, ανήκει στην Εταιρεία ΑΓΓΕΛΗΣ Β. ΗΛΙΑΣ Πολιτικός Μηχανικός, με έδρα στην Αθήνα, 13-11-2020.



**ΠΙΝΑΚΑΣ**  
 Έναρξη Δομής: 13/11/2020  
 Έναρξη Δομής: 13/11/2020  
 Έναρξη Δομής: 13/11/2020  
 Έναρξη Δομής: 13/11/2020

ΕΛΛΑΣ 1:50.000 ΙΟΥΛΙΟΣ 1988  
 GREECE JULY

ΕΚΜΙΣΘΩΤΗΣ : ΠΕΡΙΤΗΣ ΑΘΑΝΑΣΙΟΣ ΤΟΥ ΘΩΜΑ	ΜΙΣΘΩΤΗΣ : ΦΟΡΟΣ ΧΡΥΣΟΚΩΝΑ ΤΟΥ ΚΩΝΣΤΑΝΤΙΝΟΥ	ΕΡΓΟ : ΚΑΤΑΣΚΕΥΗ ΦΩΤΟΒΟΛΤΑΪΚΟΥ ΣΤΑΘΜΟΥ ΙΣΧΥΟΣ 499,60kW	ΜΕΛΕΤΗΤΗΣ : <b>ΑΓΓΕΛΗΣ ΗΛΙΑΣ</b> ΠΟΛΙΤΙΚΟΣ ΜΗΧΑΝΙΚΟΣ MEng in Civil Engineering University of Bristol, UK	Αμφικλία Φθιώτιδος Κ. Πλαστήρα, Τ.Κ. 35002 ΑΜ ΤΕΕ 112800 ΤΗΛ.: 2234 0 23534 Κιν.: 6882 477427 Email: e.aggelis@teemall.gr & eaggelis@hotmail.com
ΘΕΜΑ ΣΧΕΔΙΟΥ : <b>ΤΟΠΟΓΡΑΦΙΚΟ ΔΙΑΓΡΑΜΜΑ</b>	ΑΡΙΘΜΟΣ ΣΧΕΔΙΟΥ : <b>T.01</b> REV 01	ΧΡΟΝΟΣ ΜΕΛΕΤΗΣ : ΙΟΥΝΙΟΣ 2020	ΚΑΙΜΑΚΑ 1:500	ΥΠΟΓΡΑΦΗ : <b>ΑΓΓΕΛΗΣ Β. ΗΛΙΑΣ</b> ΠΟΛΙΤΙΚΟΣ ΜΗΧΑΝΙΚΟΣ ΜΕΛΟΣ ΤΗΣ ΑΡΧΗΣ ΤΕΧΝΟΛΟΓΩΝ ΑΜΦΙΚΛΕΙΑΣ Ν. ΦΘΙΩΤΩΝ 112500 ΤΗΛ: 22340 23534, ΚΙΝ: 6882 477427 ΑΔΜ: 300229351 - ΔΟΥ: ΛΑΜΙΑΣ