

ΠΙΝΑΚΑΣ ΣΥΝΤΕΤΑΓΜΕΝΩΝ	
ΚΟΡΜΗ	X Y
1	414111, 57 4280994, 88
2	414103, 28 4280983, 61
3	414159, 75 4280949, 36
4	414088, 49 4280928, 21
5	414068, 57 4280935, 64
6	414064, 82 4280937, 62
7	414035, 96 4280932, 41
8	414015, 71 4280940, 09
9	414010, 68 4280967, 36
10	413971, 46 4280989, 76
11	414028, 95 4280988, 64
12	414043, 19 4280981, 79
13	414066, 97 4281020, 78

Υπομνησμός για τον προσδιορισμό σημείων το αόρατων ορίων
 στο κέντρο του δρόμου: 03999602

Ε.Γ.Α. 87 (Ελληνικό Γεωδ. Σύστημα Αναφοράς 1987)
 Έκκεντρότητα Γ.Π.Σ. 80 $a=6378137$ $\phi=1/298,2572236$
 Εκκέντρωση Μεταφοράς Προβολής
 Κεντρικός Μεταλλόμετρος 240 Κθ = 0,9996
 Στο Μεταλλόμετρο αναφοράς το X=500,000
 Πλάτος αναφοράς 00° 00' 00"

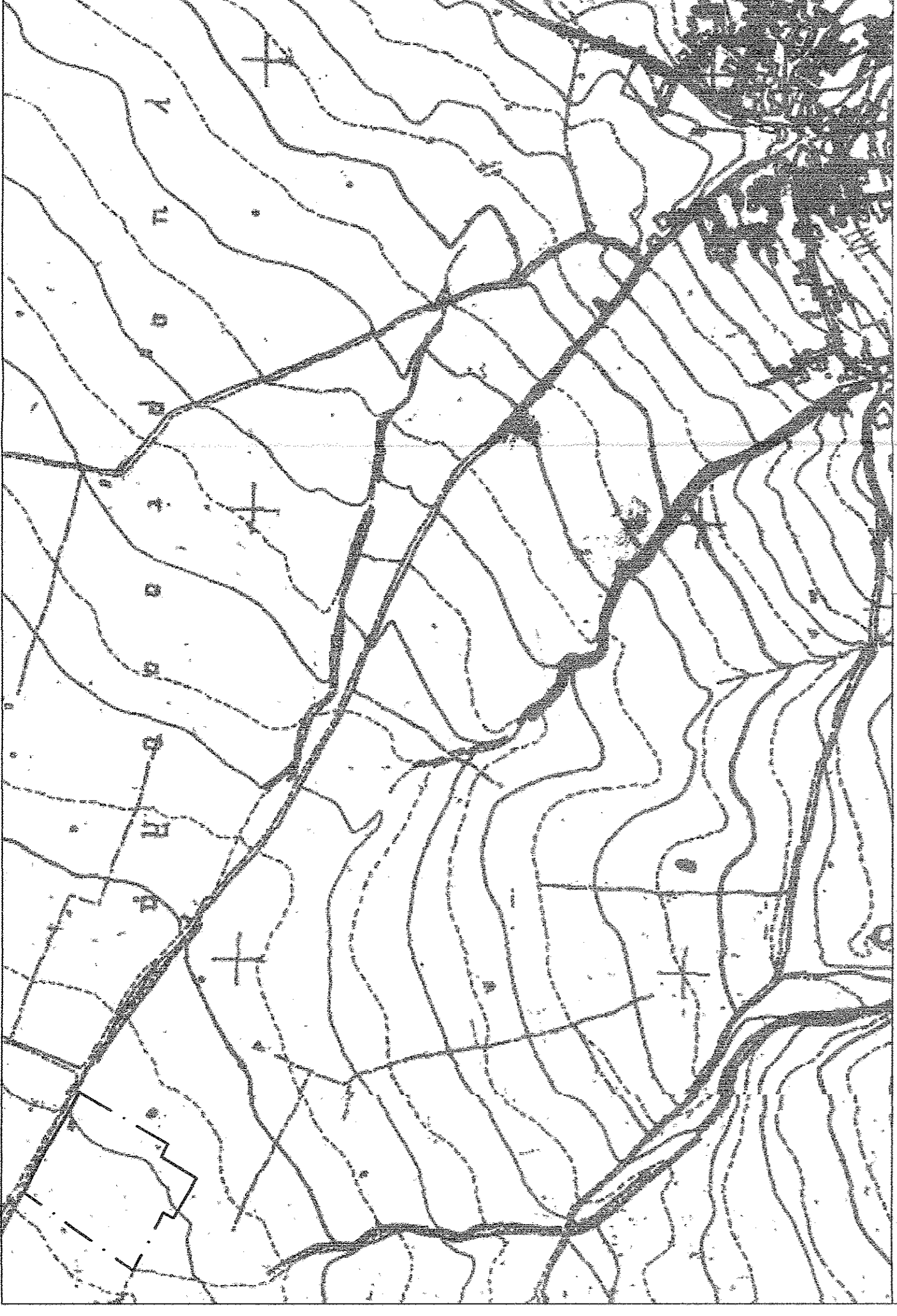

ΑΝΩΣΗ ΑΠΟΚΛΗΣΗΣ ΕΜΒΛΑΔΟΥ

Η αποκλιση του συμβόλου είναι εντός των ορίων ανοχής που προσδιορίζονται από τις τεχνικές προδιαγραφές του Ε.Κ.

Ο ΜΗΧΑΝΙΚΟΣ

ΑΝΤΩΝΙΟΣ Δ. ΑΙΝΑΤΣΑΣ
 ΑΡ. ΜΗΤΡΩΟΥ ΤΕΕ 75084
 ΕΓΚΛΗΤΗ ΑΝΤΙΚΑΤΑΣΤΕΩΣ 88-ΑΤΜΑΛΑΝΤΗ
 ΑΦΜ 047454934 - ΔΟΥ ΝΑΜΜΙΑΣ

ΑΝΤΩΝΙΟΣ Δ. ΑΙΝΑΤΣΑΣ
 ΑΡ. ΜΗΤΡΩΟΥ ΤΕΕ 75084
 ΕΓΚΛΗΤΗ ΑΝΤΙΚΑΤΑΣΤΕΩΣ 88-ΑΤΜΑΛΑΝΤΗ
 ΑΦΜ 047454934 - ΔΟΥ ΝΑΜΜΙΑΣ

ΑΝΤΩΝΙΟΣ Δ. ΑΙΝΑΤΣΑΣ
 ΑΡ. ΜΗΤΡΩΟΥ ΤΕΕ 75084
 ΕΓΚΛΗΤΗ ΑΝΤΙΚΑΤΑΣΤΕΩΣ 88-ΑΤΜΑΛΑΝΤΗ
 ΑΦΜ 047454934 - ΔΟΥ ΝΑΜΜΙΑΣ

Όλα ακριβώς βάσει των συν/ματων του κτ. διαγράμματος.
 Όσα διόρθωση

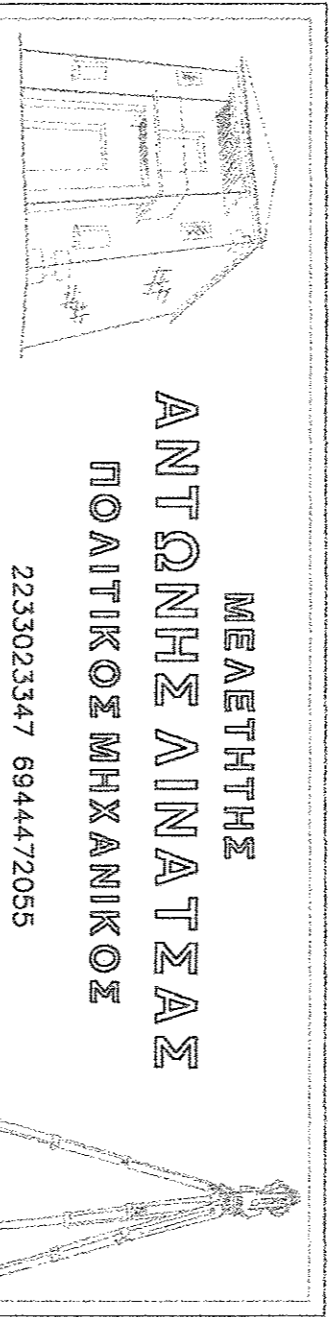

ΜΕΛΕΤΗΤΗΣ
ΑΝΤΩΝΗΣ ΑΙΝΑΤΣΑΣ
 ΠΟΛΙΤΙΚΟΣ ΜΗΧΑΝΙΚΟΣ

2233023347 6944447085
 οδός Λαμεσσάς 79ς

ΤΙΤΛΟΣ ΕΡΓΟΥ:
ΚΤΗΜΑΤΟΓΡΑΦΗΣΗ

ΤΙΤΛΟΣ ΣΧΕΔΙΟΥ:
ΤΟΠΟΓΡΑΦΙΚΟ ΔΙΑΓΡΑΜΜΑ

ΔΙΟΚΤΗΤΗΣ:
 ΡΑΜΝΟΣ ΓΙΑΝΝΟΠΟΥΛΟΣ

ΘΕΣΗ:
 ΜΕΓΑΛΑΝΑΤΟΣ "ΒΕΡΥΚ"

ΘΕΡΗΣΕΙΣ ΤΗΡΗΣΙΩΝ

ΣΗΜΕΙΩΣΕΙΣ

A1

ΚΩΔΙΚΟΣ ΜΕΛΕΤΗΣ

ΕΚΤΙΜΗΣΗ ΤΗΣ ΔΕΡΣΗΣ 1
 ΗΜΕΡΟΜΗΝΙΑ ΑΠΟΤΥΠΩΣΗΣ 03/03/2020
 ΘΕΡΗΣΗ

ΑΝΤΩΝΙΟΣ Δ. ΑΙΝΑΤΣΑΣ
 ΠΟΛΙΤΙΚΟΣ ΜΗΧΑΝΙΚΟΣ ΑΠΘ
 ΑΡ. ΜΗΤΡΩΟΥ ΤΕΕ 75084
 ΕΓΚΛΗΤΗ ΑΝΤΙΚΑΤΑΣΤΕΩΣ 88-ΑΤΜΑΛΑΝΤΗ
 ΑΦΜ 047454934 - ΔΟΥ ΝΑΜΜΙΑΣ

ΗΜΕΡΟΜΗΝΙΑ ΤΥΠΩΣΗΣ 2020

ΚΑΙΜΑΚΑ 1:500