

ΑΠΟΣΤΑΣΜΑ ΧΑΡΤΗ ΓΕΩΓΡΑΦΙΚΗΣ ΥΠΗΡΕΣΙΑΣ ΠΕΤΡΟΥΣΑΣ, Φ.Χ. ΑΜΦΙΚΛΕΙΑΣ, ΚΛΙΜΑΚΑ 1:50.000

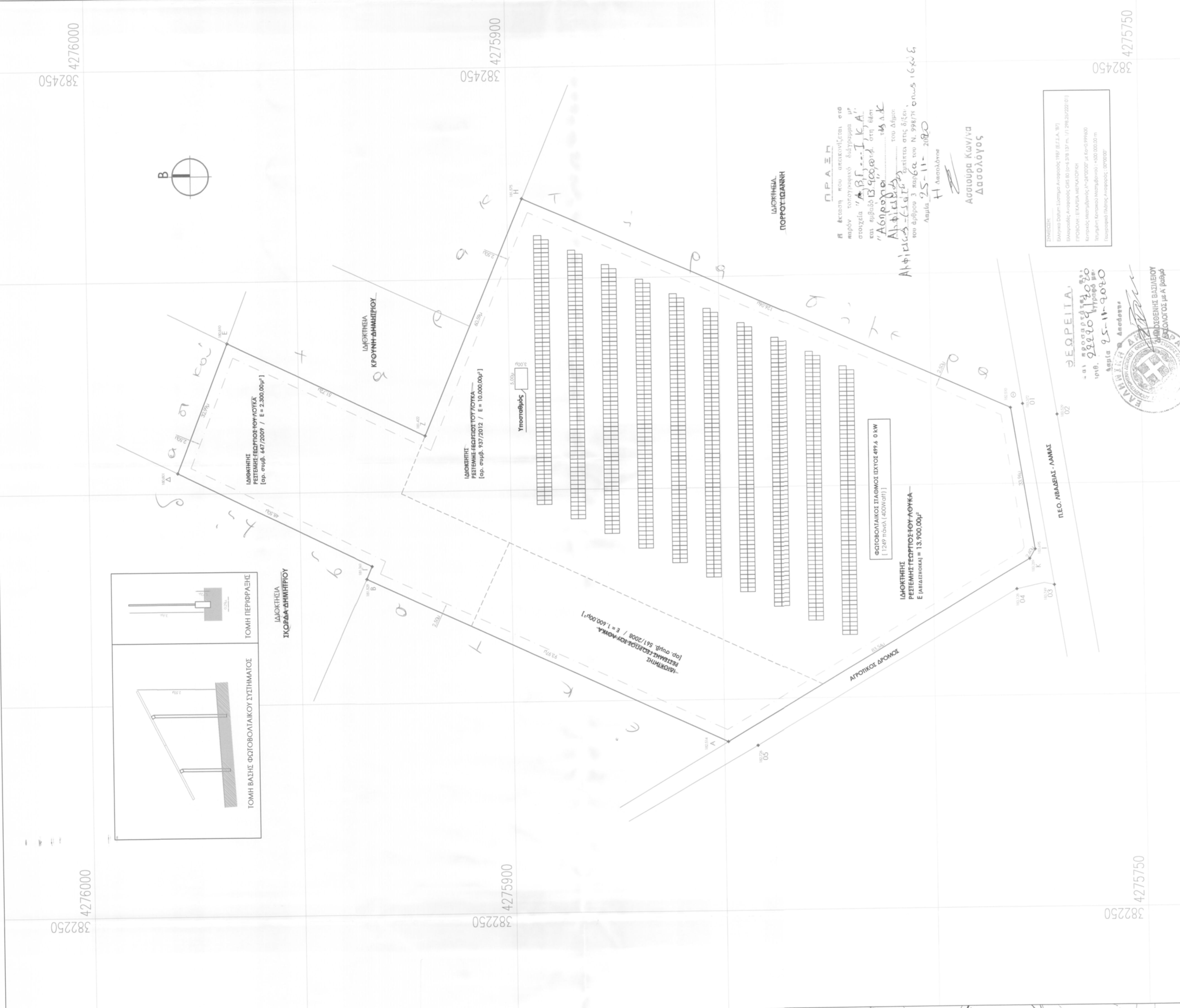
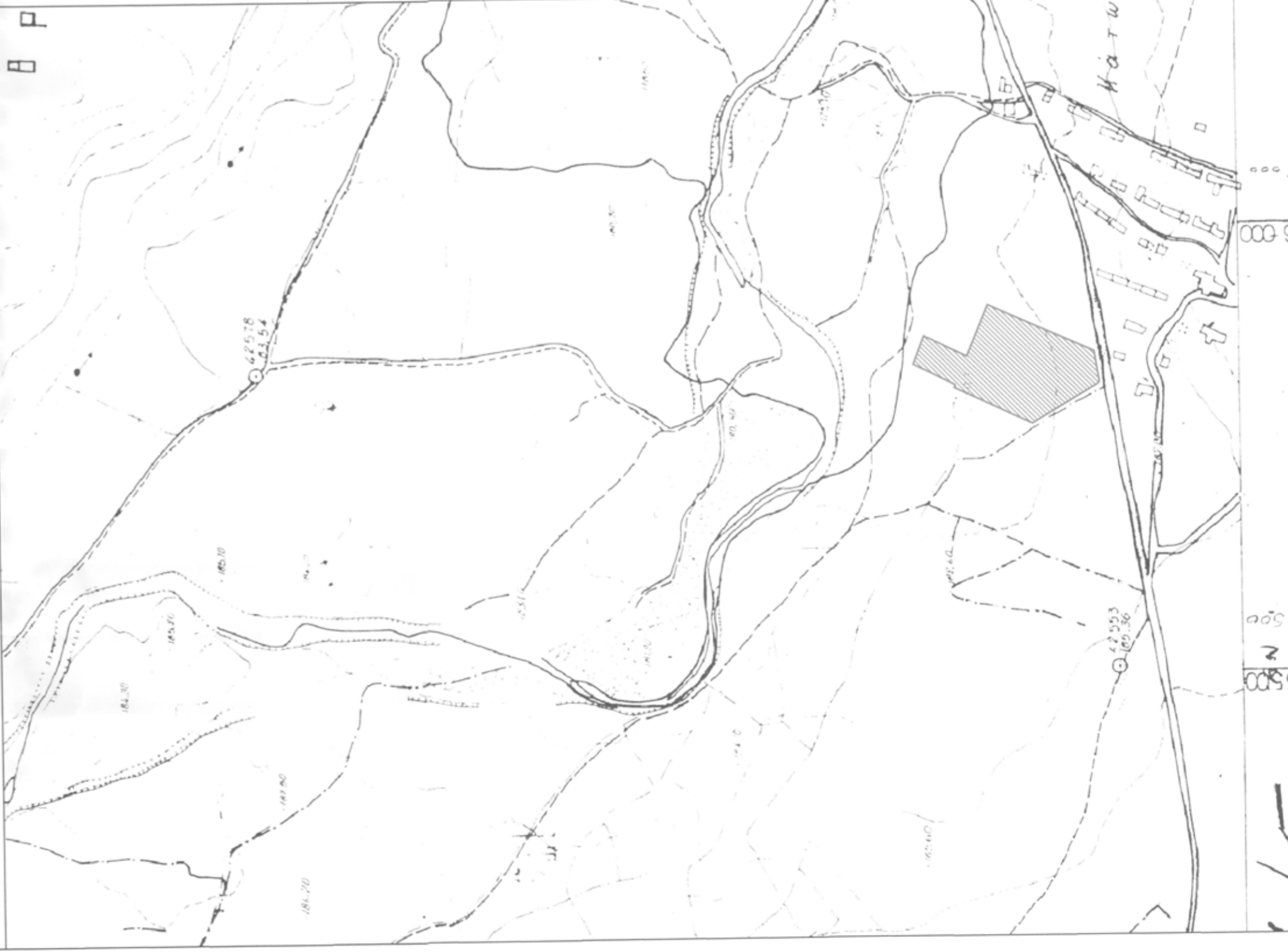

Υ Π Ο Μ Η Μ Α

Β) ΟΡΟΙ ΔΟΜΗΣΗΣ ΓΙΑ ΕΚΚΑΤΑΛΗΞΗ Φ/Β ΣΥΣΤΗΜΑΤΩΝ ΤΙΤΛΟΣ ΔΕΥΤΕΡΟ, ΑΡ. ΦΥΛΛΟΥ 589 - 14.04.2011 & 68Κ-1566/Β/2010)

- ΕΠΙΒΕΒΑΙ ΕΚΤΟΣ ΣΧΕΔΙΟΥ ΠΟΛΙΤΕΣ ΑΝΕΞΑΡΤΗΤΟΣ ΑΡΧΙΤΕΚΤΟΝΙΚΗΣ ΚΑΙ ΟΙΚΟΔΟΜΙΚΟΝΟΜΙΑΣ
- Η ΑΠΟΣΤΑΣΗ ΑΠΟ ΤΑ ΟΡΙΑ ΕΝΔΕΙΧΝΕΤΑΙ 5,00m ΟΡΙΑΝΤΟ ΨΟΦΕΙΟΥ
- ΕΣΟΤΕΡΩΝ ΕΞΕΡΝΑ ΤΑ 2,5m
- Η ΑΠΟΣΤΑΣΗ ΑΠΟ ΤΑ ΟΡΙΑ ΕΝΔΕΙΧΝΕΤΑΙ 2,5m ΟΡΙΑΝΤΟ ΨΟΦΕΙΟΥ
- ΕΣΟΤΕΡΩΝ ΔΕΝ ΕΞΕΡΝΑ ΤΑ 2,5m
- ΣΥΝΔΕΣΤΕΣ ΚΑΛΥΨΗ 0,40.
- ΑΝΑΓΚΑΣ ΚΑΤΑΣΚΕΥΕΙ ΤΟΥ ΣΥΜΒΟΛΙΣΜΟΥ ΤΗΝ ΕΚΚΑΤΑΛΗΞΗ, ΣΤΥΛΑΚΟΣ ΔΕΗ, 2.ΟΙΚΗΚΟΣ ΕΚΚΑΤΑΛΗΞΗ ΣΥΜΒΟΛΙΣΜΟ ΜΕ ΣΥΜΒΟΛΙΣΜΟΝ

Π ΔΙΑΔΕΞΗ ΜΗΧΑΝΙΚΟΥ Ν.651/77

ΕΛΕΓΧΟΣ ΟΡΩΝ ΔΟΜΗΣΗΣ:  
**E = 13.900,00 μ²**  
 ΕΠΙΡΕΠΟΜΕΝΗ ΚΑΛΥΨΗ  
 0,40 Χ 13.900,00 = **6.340,00 μ²**  
 ΠΡΑΓΜΑΤΟΠΟΙΟΥΜΕΝΗ ΚΑΛΥΨΗ  
 ΦΩΤΟΦΩΛΙΑΚΟΣ ΣΤΑΘΜΟΣ = **2.422,90 μ²**  
 ΣΥΝΟΛΟ = **2.422,90 < 6.340,00 μ²**

Α) ΔΙΑΔΕΞΗ ΥΠΟΛΟΙΠΗΣ ΟΡΩΝ  
 Ο ΥΠΟΓΡΑΦΩΝ **ΡΕΤΣΕΜΗΣ ΓΕΩΡΓΙΟΣ ΤΟΥ ΛΟΥΚΑ**, ΙΔΙΟΚΤΗΤΗΣ ΤΟΥ ΑΓΡΟΤΕΜΑΧΙΟΥ ΠΟΥ ΦΑΙΝΕΤΑΙ ΣΤΟ ΠΑΡΟΝ ΤΟΠΟΓΡΑΦΙΚΟ ΔΙΑΓΡΑΜΜΑ, ΔΗΛΩΣΗ ΥΠΕΥΘΥΝΑ ΟΤΙ ΤΑ ΟΡΙΑ ΠΟΥ ΥΠΟΔΕΙΞΕ ΠΡΟΣ ΑΠΟΤΥΠΩΣΗ ΕΙΝΑΙ ΑΛΗΘΗ.

Ο ΙΔΙΟΚΤΗΤΗΣ  
**ΑΓΓΕΛΗΣ Β. ΗΛΙΑΣ**  
 ΠΟΛΙΤΙΚΟΣ ΜΗΧΑΝΙΚΟΣ  
 ΜΕΛΟΣ Τ.Ε.Ε. ΑΡ. ΜΗΤΡΩΟΥ 4139/00  
 ΑΜΦΙΚΛΕΙΑ - Ν. ΦΘΙΩΤΙΔΟΣ  
 ΤΗΛ: 22340.23534, ΚΙΝ.: 6982.47727  
 ΑΦΜ: 500229351 - ΔΟΥ: ΛΑΜΙΑΣ

Β) ΔΕΝ ΕΜΠΙΠΤΕΙ ΣΤΙΣ ΔΙΑΤΑΞΕΙΣ ΤΟΥ Ν.1337/83 ΠΕΡΙ ΕΚΦΟΡΑΣ ΣΕ ΤΗ ΚΑΙ ΧΡΗΜΑ.  
 Γ) ΤΑ ΟΡΙΑ ΥΠΕΒΕΒΑΙ Ο ΙΔΙΟΚΤΗΤΗΣ **ΡΕΤΣΕΜΗΣ ΓΕΩΡΓΙΟΣ ΤΟΥ ΛΟΥΚΑ**, Ο ΜΗΧΑΝΙΚΟΣ

| ΠΕΡΙΦΑΡΗ ΣΗΜΕΙΟ | X           | Y            |
|-----------------|-------------|--------------|
| A               | 382270,0320 | 4275649,1110 |
| B               | 382329,4192 | 4275934,4255 |
| C               | 382354,4405 | 4275978,8938 |
| D               | 382354,4405 | 4275978,8938 |
| E               | 382385,5290 | 4275966,7490 |
| Z               | 382343,1950 | 4275920,1140 |
| H               | 382418,9840 | 4275894,4750 |
| Θ               | 382348,0354 | 4275781,1442 |
| Κ               | 382332,2720 | 4275777,0350 |

Ο ΥΠΟΓΡΑΦΩΝ **ΡΕΤΣΕΜΗΣ ΓΕΩΡΓΙΟΣ ΤΟΥ ΛΟΥΚΑ**, ΙΔΙΟΚΤΗΤΗΣ ΤΟΥ ΑΓΡΟΤΕΜΑΧΙΟΥ ΠΟΥ ΦΑΙΝΕΤΑΙ ΣΤΟ ΠΑΡΟΝ ΤΟΠΟΓΡΑΦΙΚΟ ΔΙΑΓΡΑΜΜΑ, ΔΗΛΩΣΗ ΥΠΕΥΘΥΝΑ ΟΤΙ ΤΑ ΟΡΙΑ ΠΟΥ ΥΠΟΔΕΙΞΕ ΠΡΟΣ ΑΠΟΤΥΠΩΣΗ ΕΙΝΑΙ ΑΛΗΘΗ.

Ο ΙΔΙΟΚΤΗΤΗΣ  
**ΑΓΓΕΛΗΣ Β. ΗΛΙΑΣ**  
 ΠΟΛΙΤΙΚΟΣ ΜΗΧΑΝΙΚΟΣ  
 ΜΕΛΟΣ Τ.Ε.Ε. ΑΡ. ΜΗΤΡΩΟΥ 4139/00  
 ΑΜΦΙΚΛΕΙΑ - Ν. ΦΘΙΩΤΙΔΟΣ  
 ΤΗΛ: 22340.23534, ΚΙΝ.: 6982.47727  
 ΑΦΜ: 500229351 - ΔΟΥ: ΛΑΜΙΑΣ

Δ) ΔΙΑΔΕΞΗ ΥΠΟΛΟΙΠΗΣ ΟΡΩΝ  
 Ο ΥΠΟΓΡΑΦΩΝ **ΡΕΤΣΕΜΗΣ ΓΕΩΡΓΙΟΣ ΤΟΥ ΛΟΥΚΑ**, ΙΔΙΟΚΤΗΤΗΣ ΤΟΥ ΑΓΡΟΤΕΜΑΧΙΟΥ ΠΟΥ ΦΑΙΝΕΤΑΙ ΣΤΟ ΠΑΡΟΝ ΤΟΠΟΓΡΑΦΙΚΟ ΔΙΑΓΡΑΜΜΑ, ΔΗΛΩΣΗ ΥΠΕΥΘΥΝΑ ΟΤΙ ΤΑ ΟΡΙΑ ΠΟΥ ΥΠΟΔΕΙΞΕ ΠΡΟΣ ΑΠΟΤΥΠΩΣΗ ΕΙΝΑΙ ΑΛΗΘΗ.

ΜΕΛΕΤΗΤΗΣ:  
**ΑΓΓΕΛΗΣ ΗΛΙΑΣ**  
 ΠΟΛΙΤΙΚΟΣ ΜΗΧΑΝΙΚΟΣ  
 MENG in Civil Engineering  
 University of Bristol, UK

ΑΡΙΘΜΟΣ ΣΧΕΔΙΟΥ  
**T.01**  
 REV 01

ΘΕΜΑ ΣΧΕΔΙΟΥ:  
**ΤΟΠΟΓΡΑΦΙΚΟ ΔΙΑΓΡΑΜΜΑ**

ΑΡΙΘΜΟΣ ΣΧΕΔΙΟΥ  
 ΚΑΙΜΑΚΑ 1:500

ΧΡΟΝΟΣ ΜΕΛΕΤΗΣ: ΙΟΥΛΙΟΣ 2020

ΥΠΟΓΡΑΦΗ  
 ΣΦΡΑΓΙΔΑ

ΑΓΓΕΛΗΣ Β. ΗΛΙΑΣ  
 ΠΟΛΙΤΙΚΟΣ ΜΗΧΑΝΙΚΟΣ  
 ΜΕΛΟΣ Τ.Ε.Ε. ΑΡ. ΜΗΤΡΩΟΥ 4139/00  
 ΑΜΦΙΚΛΕΙΑ - Ν. ΦΘΙΩΤΙΔΟΣ  
 ΤΗΛ: 22340.23534, ΚΙΝ.: 6982.47727  
 ΑΦΜ: 500229351 - ΔΟΥ: ΛΑΜΙΑΣ

ΕΡΓΟΔΟΤΗΣ: ΡΕΤΣΕΜΗΣ ΓΕΩΡΓΙΟΣ ΤΟΥ ΛΟΥΚΑ

ΕΡΓΟ: ΚΑΤΑΣΚΕΥΗ ΦΩΤΟΒΟΛΤΑΙΚΟΥ ΣΤΑΘΜΟΥ ΙΣΧΥΟΣ 499,60KW

ΘΕΣΗ: 'ΑΣΠΡΟΤΑ', ΚΗΤΗΜΑΤΙΚΗ ΠΕΡΙΦΕΡΕΙΑ ΑΜΦΙΚΛΕΙΑΣ ΔΗΜΟΣ ΑΜΦΙΚΛΕΙΑΣ - ΕΛΛΑΔΑΣ, ΝΟΜΟΣ ΦΘΙΩΤΙΔΟΣ

ΜΕΛΕΤΗΤΗΣ:  
**ΑΓΓΕΛΗΣ ΗΛΙΑΣ**  
 ΠΟΛΙΤΙΚΟΣ ΜΗΧΑΝΙΚΟΣ  
 MENG in Civil Engineering  
 University of Bristol, UK

Αμφικλία φθιώτιδος,  
 κ. Πλατεια, Τ.Κ. 35002,  
 ΑΜ ΤΕΕ 112800,  
 Τηλ.: 2234 0 23534  
 Κιν.: 6982 47727  
 Email: a.aggelis@bristol.ac.uk  
 & aaggelis@hotmail.com

ΑΡΙΘΜΟΣ ΣΧΕΔΙΟΥ  
**T.01**  
 REV 01

ΘΕΜΑ ΣΧΕΔΙΟΥ:  
**ΤΟΠΟΓΡΑΦΙΚΟ ΔΙΑΓΡΑΜΜΑ**

ΑΡΙΘΜΟΣ ΣΧΕΔΙΟΥ  
 ΚΑΙΜΑΚΑ 1:500

ΧΡΟΝΟΣ ΜΕΛΕΤΗΣ: ΙΟΥΛΙΟΣ 2020

ΥΠΟΓΡΑΦΗ  
 ΣΦΡΑΓΙΔΑ

ΕΡΓΟΔΟΤΗΣ: ΡΕΤΣΕΜΗΣ ΓΕΩΡΓΙΟΣ ΤΟΥ ΛΟΥΚΑ

ΕΡΓΟ: ΚΑΤΑΣΚΕΥΗ ΦΩΤΟΒΟΛΤΑΙΚΟΥ ΣΤΑΘΜΟΥ ΙΣΧΥΟΣ 499,60KW

ΘΕΣΗ: 'ΑΣΠΡΟΤΑ', ΚΗΤΗΜΑΤΙΚΗ ΠΕΡΙΦΕΡΕΙΑ ΑΜΦΙΚΛΕΙΑΣ ΔΗΜΟΣ ΑΜΦΙΚΛΕΙΑΣ - ΕΛΛΑΔΑΣ, ΝΟΜΟΣ ΦΘΙΩΤΙΔΟΣ

ΜΕΛΕΤΗΤΗΣ:  
**ΑΓΓΕΛΗΣ ΗΛΙΑΣ**  
 ΠΟΛΙΤΙΚΟΣ ΜΗΧΑΝΙΚΟΣ  
 MENG in Civil Engineering  
 University of Bristol, UK

ΑΡΙΘΜΟΣ ΣΧΕΔΙΟΥ  
**T.01**  
 REV 01

ΑΡΙΘΜΟΣ ΣΧΕΔΙΟΥ  
 ΚΑΙΜΑΚΑ 1:500

ΧΡΟΝΟΣ ΜΕΛΕΤΗΣ: ΙΟΥΛΙΟΣ 2020

ΥΠΟΓΡΑΦΗ  
 ΣΦΡΑΓΙΔΑ

ΑΓΓΕΛΗΣ Β. ΗΛΙΑΣ  
 ΠΟΛΙΤΙΚΟΣ ΜΗΧΑΝΙΚΟΣ  
 ΜΕΛΟΣ Τ.Ε.Ε. ΑΡ. ΜΗΤΡΩΟΥ 4139/00  
 ΑΜΦΙΚΛΕΙΑ - Ν. ΦΘΙΩΤΙΔΟΣ  
 ΤΗΛ: 22340.23534, ΚΙΝ.: 6982.47727  
 ΑΦΜ: 500229351 - ΔΟΥ: ΛΑΜΙΑΣ

ΕΡΓΟΔΟΤΗΣ: ΡΕΤΣΕΜΗΣ ΓΕΩΡΓΙΟΣ ΤΟΥ ΛΟΥΚΑ

ΕΡΓΟ: ΚΑΤΑΣΚΕΥΗ ΦΩΤΟΒΟΛΤΑΙΚΟΥ ΣΤΑΘΜΟΥ ΙΣΧΥΟΣ 499,60KW

ΘΕΣΗ: 'ΑΣΠΡΟΤΑ', ΚΗΤΗΜΑΤΙΚΗ ΠΕΡΙΦΕΡΕΙΑ ΑΜΦΙΚΛΕΙΑΣ ΔΗΜΟΣ ΑΜΦΙΚΛΕΙΑΣ - ΕΛΛΑΔΑΣ, ΝΟΜΟΣ ΦΘΙΩΤΙΔΟΣ

ΜΕΛΕΤΗΤΗΣ:  
**ΑΓΓΕΛΗΣ ΗΛΙΑΣ**  
 ΠΟΛΙΤΙΚΟΣ ΜΗΧΑΝΙΚΟΣ  
 MENG in Civil Engineering  
 University of Bristol, UK

ΑΡΙΘΜΟΣ ΣΧΕΔΙΟΥ  
**T.01**  
 REV 01

ΑΡΙΘΜΟΣ ΣΧΕΔΙΟΥ  
 ΚΑΙΜΑΚΑ 1:500

ΧΡΟΝΟΣ ΜΕΛΕΤΗΣ: ΙΟΥΛΙΟΣ 2020

ΥΠΟΓΡΑΦΗ  
 ΣΦΡΑΓΙΔΑ

ΑΓΓΕΛΗΣ Β. ΗΛΙΑΣ  
 ΠΟΛΙΤΙΚΟΣ ΜΗΧΑΝΙΚΟΣ  
 ΜΕΛΟΣ Τ.Ε.Ε. ΑΡ. ΜΗΤΡΩΟΥ 4139/00  
 ΑΜΦΙΚΛΕΙΑ - Ν. ΦΘΙΩΤΙΔΟΣ  
 ΤΗΛ: 22340.23534, ΚΙΝ.: 6982.47727  
 ΑΦΜ: 500229351 - ΔΟΥ: ΛΑΜΙΑΣ