

4418060  
4418040  
4418020  
4418000

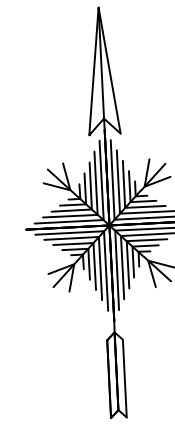

**ΠΙΝΑΚΕΣ ΣΥΝΤΕΤΑΓΜΕΝΩΝ ΕΚΤΑΣΗΣ ΠΡΟΣ ΧΑΡΑΚΤΗΡΙΣΜΟ**

κωδ.	τετμημένη Χ (μ.)	τετμημένη Υ (μ.)	πλευρά (σε μ.)
NE1	264958.440	4418023.512	A-B=2.50
NE2	264958.348	4418026.010	B-Γ=33.52
NE3	264991.851	4418027.185	Γ-Δ=2.47
NE4	264991.919	4418024.718	Δ-A=33.50
NE1	264958.440	4418023.512	
Εμβαδόν			Μήκος περιμέτρου
E=83.25τ.μ.			Π=71.99μ.

Ελληνικό Γεωδαιτικό Σύστημα Αναφοράς 1987 (Ε.Γ.Σ.Α. '87)  
Ελλειροειδής αναφοράς GRS 80 (a = 6 378 137 m, 1/f = 298 257222101)  
Πρόβολη: Ήμισφαιρική Μεγατοική  
Κεντρικός Μεσημβρινός Λο = 24° 00' 00" με Κο = 0.999600  
Τετμημένη Κεντρικού Μεσημβρινού: +500000  
Γεωγραφικό Πλάτος Αναφοράς: 0° 00' 00"

**ΑΠΟΣΠΑΣΜΑ ΚΤΗΜΑΤΟΛΟΓΙΟΥ**

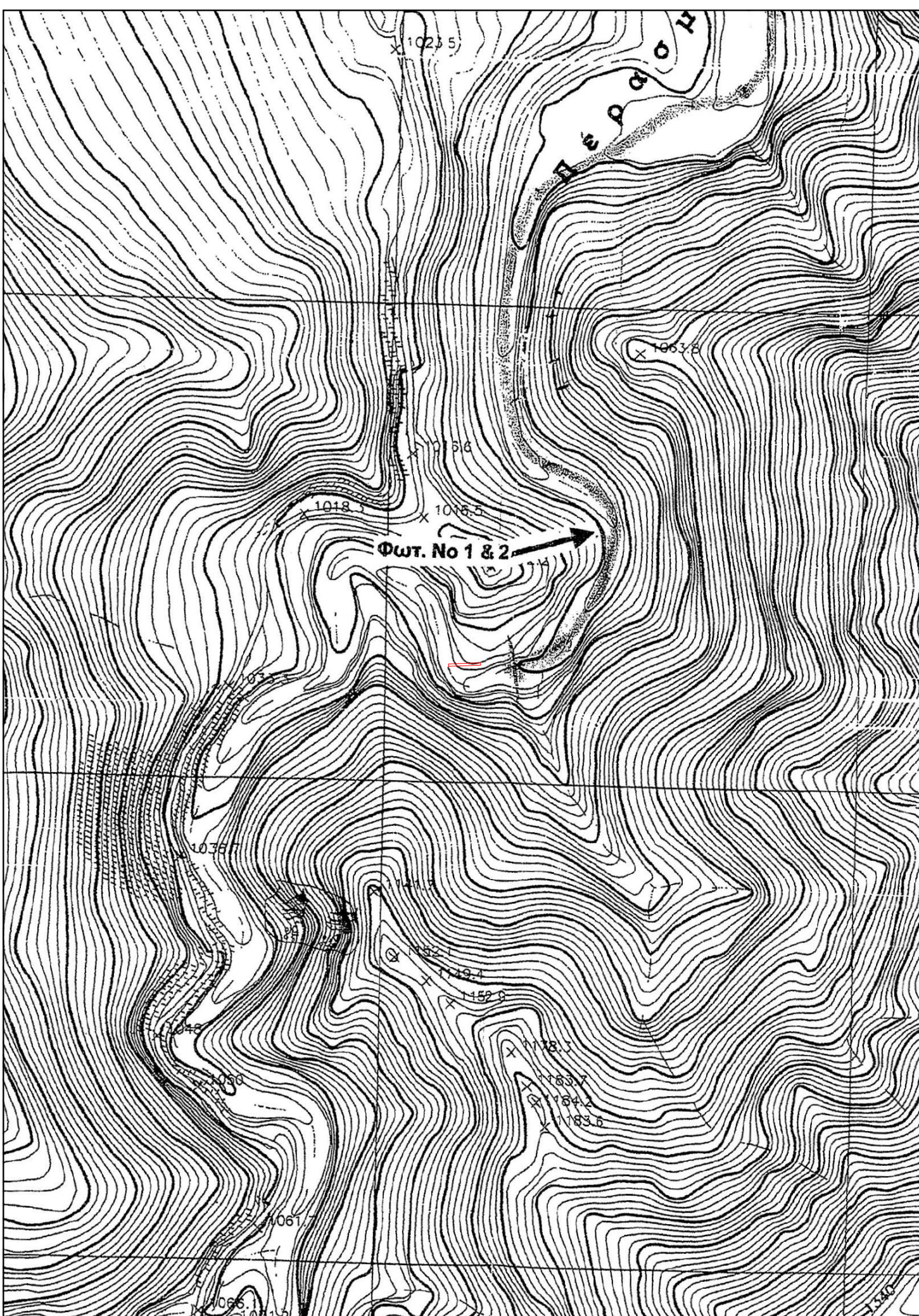

4418000  
4417980  
4417960

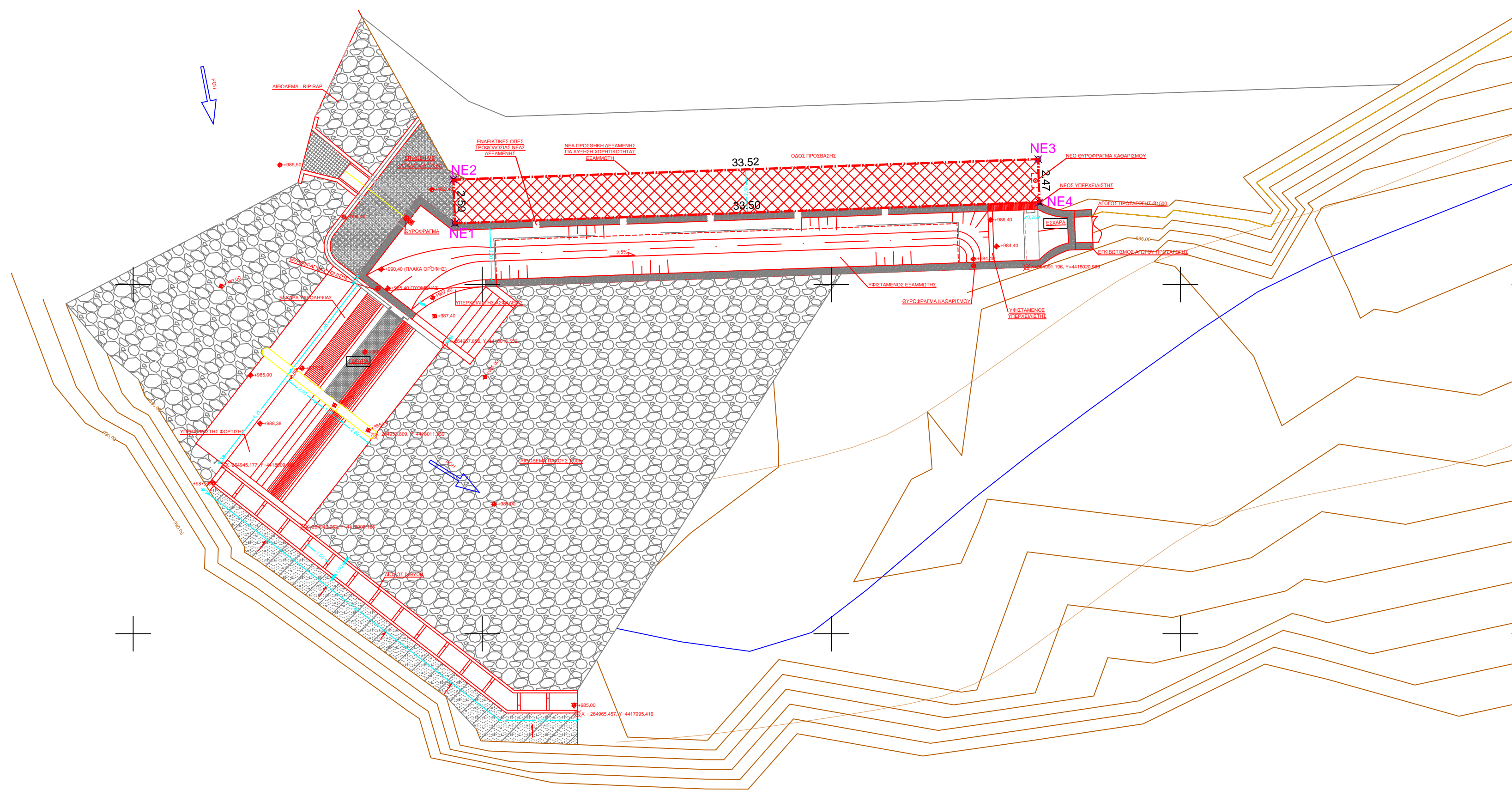

264920 264940 264960 264980 265000 265020  
topolisp-v2/2015

**ΣΟΝΤΗΣ Κ. ΘΕΟΔΩΡΟΣ**  
Αγρονόμος & Τοπογράφος Μηχανικός  
Διπλωματούχος Μηχανικός Γεωδαισίας  
Φωτογραμμετρίας και Χαρτογραφίας  
ΚΑ ΦΕΒΡΟΥΑΡΙΟΥ 155, ΙΩΑΝΝΙΝΑ ΤΚ 45221  
κιν.: 6998048000 - γραφείο: 2651037939 - fax: 2651037939

ΜΕΛΕΤΕΣ & ΕΦΑΡΜΟΓΕΣ  
ΤΟΠΟΓΡΑΦΙΑΣ &  
ΣΥΓΚΟΙΝΩΝΙΑΚΩΝ ΕΡΓΩΝ  
e-mail : teosontis@gmail.com

ΕΡΓΟΔΟΤΗΣ	ΛΧ Καραγιώργος	
ΕΡΓΟ	ΑΠΟΤΥΠΩΣΗ ΥΦΙΣΤΑΜΕΝΗΣ ΚΑΤΑΣΤΑΣΗΣ	
ΘΕΣΗ	ΘΕΣΗ "Γόρνη" ΤΚ Κρανιά ΔΗΜΟΥ Γρεβενών ΠΕΡΙΦΕΡΕΙΑΣ ΗΠΕΙΡΟΥ	
ΣΥΣΤΗΜΑ ΑΝΑΦΟΡΑΣ	ΕΛΛΗΝΙΚΟ ΓΕΩΔΑΙΤΙΚΟ ΣΥΣΤΗΜΑ ΑΝΑΦΟΡΑΣ (Ε.Γ.Σ.Α. '87)	
ΥΨΟΜΕΤΡΙΚΗ ΑΦΕΤΗΡΙΑ	ΟΡΘΟΜΕΤΡΙΚΑ ΥΨΟΜΕΤΡΑ Γ.Υ.Σ.	
<b>ΤΟΠΟΓΡΑΦΙΚΟ ΔΙΑΓΡΑΜΜΑ</b>		ΑΡ. ΣΧΕΔΙΟΥ <b>T/1</b>
ΚΛΙΜΑΚΑ: <b>1 / 200</b>		ΙΣΟΔΙΑΣΤΑΣΗ: <b>0.50 m</b>
ΧΡΟΝΟΣ: <b>01-09-2020</b>		
ΜΕΛΕΤΗΤΗΣ	ΕΛΕΓΧΟΣ	