

306950,0

306900,0

306950,0

307000,0

ΙΔΙΟΚΤΗΣΙΑ ΘΑΝΑΣΟΥΛΑ ΝΙΚΟΛΑΟΥ

Η ΘΕΣΗ ΤΟΥ ΑΓΡΟΤΕΜΑΧΙΟΥ ΑΠΟΤΥΠΩΘΗΚΕ ΜΕ GPS ΔΙΠΛΗΣ
 ΣΥΧΝΟΤΗΤΑΣ L1,L2 ΚΑΙ ΟΙ ΣΥΝΤΕΤΑΓΜΕΝΕΣ ΕΙΝΑΙ ΕΞΑΡΤΗΜΕΝΕΣ
 ΑΠΟ ΤΟ ΕΛΛΗΝΙΚΟ ΓΕΩΔΑΙΤΙΚΟ ΣΥΣΤΗΜΑ ΑΝΑΦΟΡΑΣ "ΕΓΣΑ '87".
 ΓΙΑ ΤΗΝ ΑΠΟΤΥΠΩΣΗ ΧΡΗΣΙΜΟΠΟΙΗΘΗΚΕ ΤΟ ΤΡΙΓΩΝΟΜΕΤΡΙΚΟ "ΠΑΤΩΜΑΤΑ"
 ΤΗΣ ΓΕΩΓΡΑΦΙΚΗΣ ΥΠΗΡΕΣΙΑΣ ΣΤΡΑΤΟΥ ΜΕ ΣΥΝΤΕΤΑΓΜΕΝΕΣ:
 X= 307885,789 / Y= 4278906,918 / Z= 938,80

ΕΜΒΑΔΟΜΕΤΡΗΣΗ ΓΗΠΕΔΟΥ

Με τη βοήθεια των ορθογωνικών συντεταγμένων των κορυφών του

ΣΗΜΕΙΟ	X	Y	ΜΗΚΟΣ
1	306886.96	4275816.71	8.22
2	306894.93	4275818.73	30.36
3	306924.86	4275813.64	6.75
4	306931.52	4275812.59	16.60
5	306940.71	4275798.76	16.79
6	306948.15	4275783.72	20.85
7	306965.74	4275772.51	16.41
8	306959.39	4275757.38	11.90
9	306952.15	4275748.71	10.31
10	306944.39	4275741.91	7.41
11	306939.91	4275736.01	16.29
12	306932.68	4275721.41	9.93
13	306927.45	4275712.97	18.21
14	306915.10	4275699.59	5.18
15	306910.43	4275697.33	4.17
16	306906.27	4275697.56	2.75
17	306903.69	4275698.53	9.14
18	306902.93	4275707.64	6.90
19	306899.31	4275713.51	5.64
20	306893.72	4275714.24	27.56
21	306886.38	4275710.73	7.68
22	306882.73	4275717.48	15.16
23	306888.05	4275731.68	7.40
24	306870.10	4275738.79	14.41
25	306874.24	4275752.60	6.47
26	306875.11	4275759.00	16.90
27	306879.78	4275775.24	10.45
28	306878.35	4275785.59	14.98
29	306884.02	4275799.46	17.49
1	306886.96	4275816.71	

$E = 1/2 \sum (X_i + X_{i+1})(Y_i - Y_{i+1})$

$E = 7488.47 \mu^2$

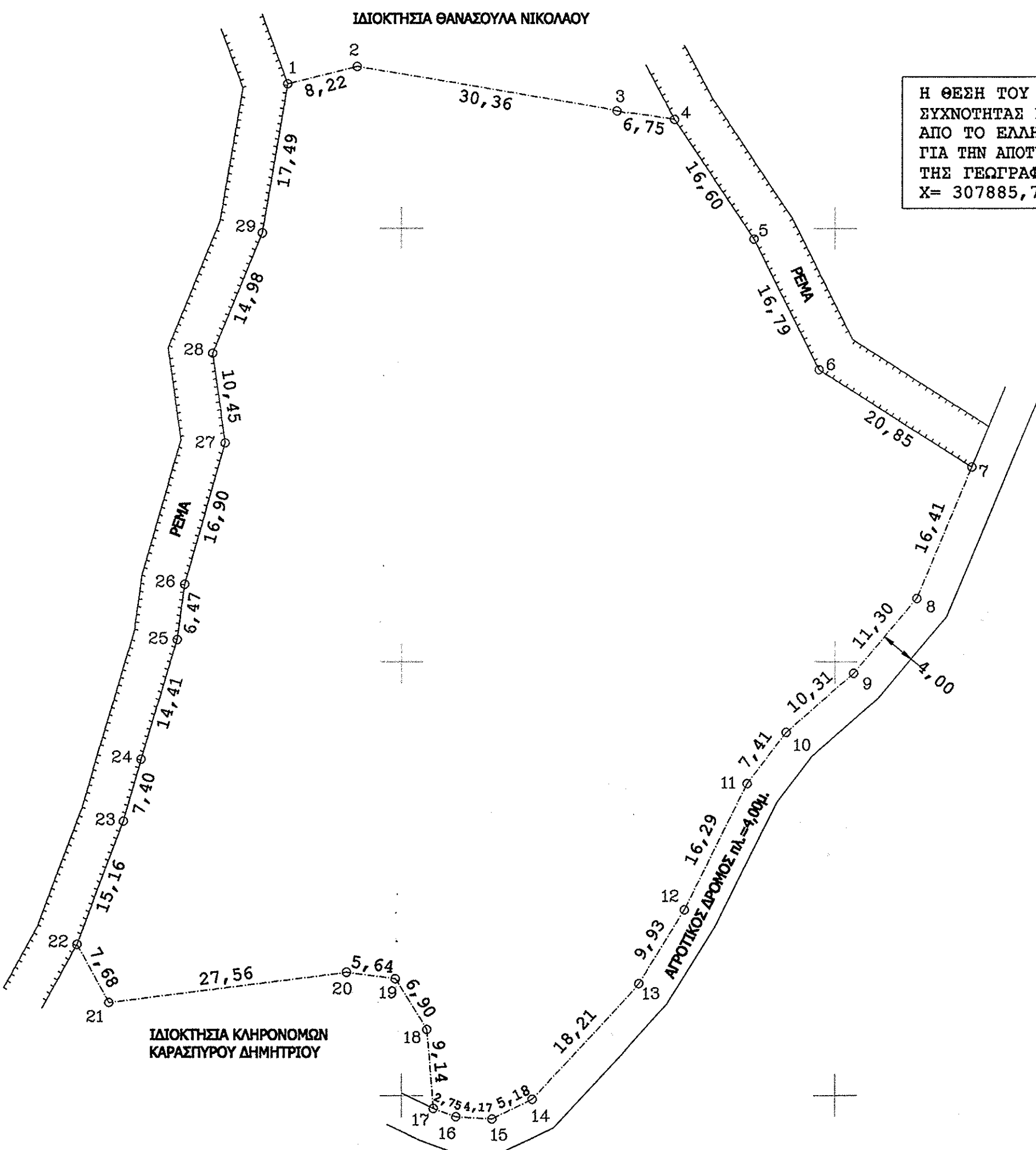

ΙΔΙΟΚΤΗΣΙΑ ΚΗΡΟΝΟΜΟΥ ΚΑΡΑΖΟΥΡΟΥ ΔΗΜΗΤΡΙΟΥ

ΔΗΛΩΣΗ ΙΔΙΟΚΤΗΤΗ

ΤΑ ΟΡΙΑ ΚΑΙ ΤΗ ΘΕΣΗ ΤΟΥ ΠΑΡΟΝΤΟΣ ΑΓΡΟΤΕΜΑΧΙΟΥ ΜΕ ΣΤΟΙΧΕΙΑ 1,2,...,29,1 ΤΑ ΥΠΕΛΘΗΣ ΙΔΙΟΚΤΗΤΗΣ Ο ΟΠΟΙΟΣ ΕΥΘΥΝΕΤΑΙ ΓΙΑ ΤΗΝ ΑΚΡΙΒΕΙΑ ΚΑΙ ΟΡΘΟΤΗΤΑ ΤΟΥΣ.

Ο ΙΔΙΟΚΤΗΤΗΣ

Handwritten signature

ΕΝΤΟΠΙΣΜΟΣ ΙΔΙΟΚΤΗΣΙΑΣ ΣΕ ΑΠΟΣΠΑΣΜΑ ΧΑΡΤΗ ΓΥΣ 1:5.000 (ΠΙΝ. 5285-8)

ΕΝΤΟΠΙΣΜΟΣ ΙΔΙΟΚΤΗΣΙΑΣ ΣΕ ΑΠΟΣΠΑΣΜΑ ΧΑΡΤΗ ΓΥΣ 1:50.000 (Κ.Φ.Χ. ΚΑΠΠΑ)

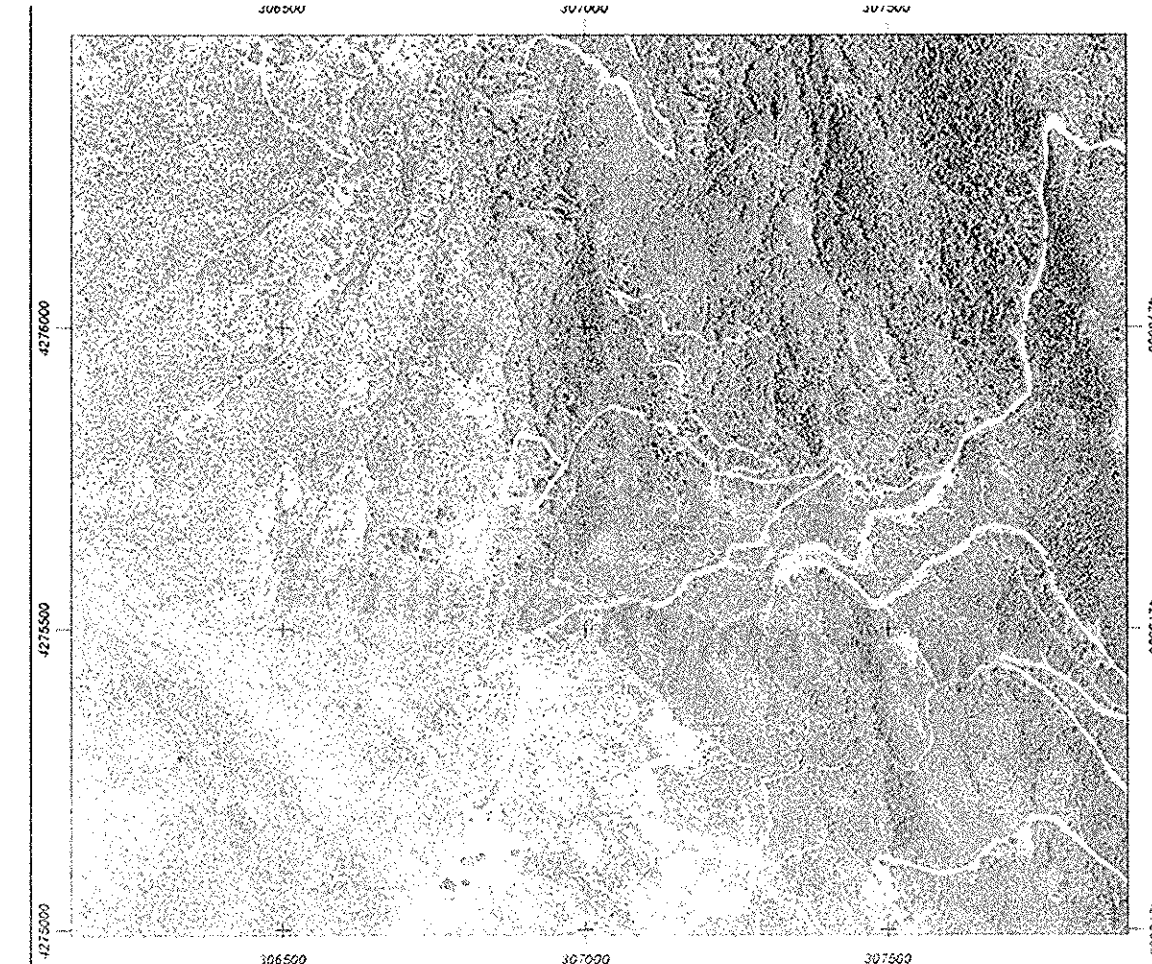
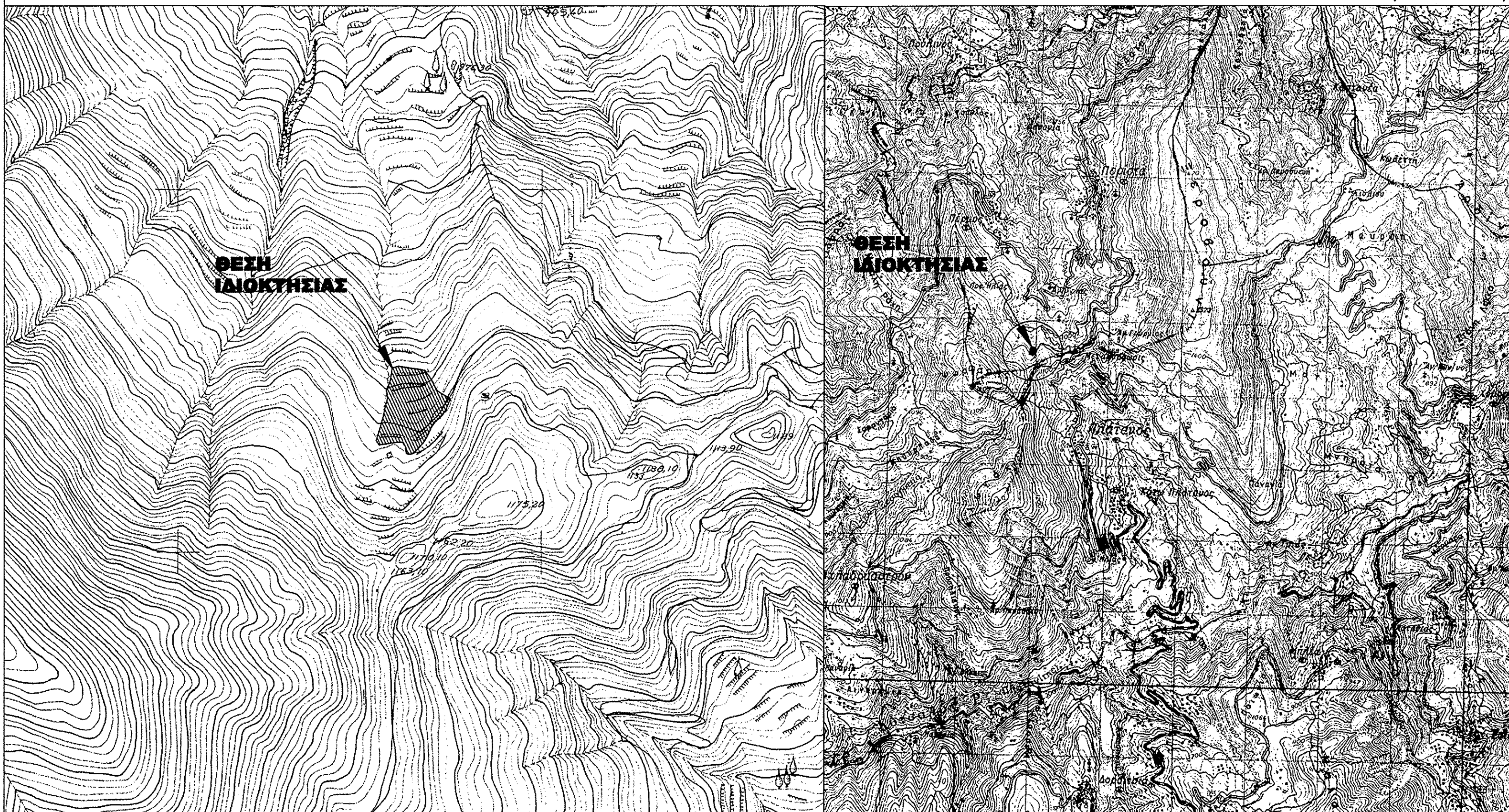

ΟΡΟΙ ΔΟΜΗΣΗΣ : Π.Δ.ΤΗΣ 24/31-5 1985 (ΦΕΚ 270 Δ)

- α) ΑΡΤΙΟΤΗΤΑ E = 4.000τ.μ.
- β) ΜΕΓΙΣΤΟΣ ΣΥΝΤΕΛΕΣΤΗΣ ΔΟΜΗΣΗΣ : Σ.Δ.= 0,20 (ΚΑΤΑ ΠΑΡΕΚΚΛΙΣΗ ΕΩΣ 0,90 άρθρο 2 παρ. ε)
- γ) ΜΕΓΙΣΤΟΣ ΣΥΝΤΕΛΕΣΤΗΣ ΚΑΛΥΨΗΣ : Σ.Κ.= 0,10 (ΚΑΤΑ ΠΑΡΕΚΚΛΙΣΗ ΕΩΣ 0,30 άρθρο 2 παρ. β)
- δ) ΜΕΓΙΣΤΟΣ ΑΡΙΘΜΟΣ ΟΡΟΦΩΝ = 2 (ΔΥΟ)
- ε) ΜΕΓΙΣΤΟ ΥΨΟΣ ΚΤΙΡΙΩΝ = 7,50 μ. ΣΥΝ 1,20 μ. ΓΙΑ ΣΤΕΓΗ
- στ) ΕΛΑΧΙΣΤΗ ΑΠΟΣΤΑΣΗ ΚΤΙΡΙΟΥ ΑΠΟ ΤΑ ΟΡΙΑ = 15,00 μ. (10μ. ΑΠΟ ΔΑΣΙΚΗ)

ΔΗΛΩΣΗ Ν. 651/77

Η ΥΠΟΓΡΑΦΟΥΣΑ ΚΟΡΔΑΤΟΥ ΣΩΤΗΡΙΑ, ΔΙΠΛ. ΑΡΧΙΤΕΚΤΟΝ ΜΗΧΑΝΙΚΟΣ, ΔΗΛΩΝΩ ΥΠΕΥΘΥΝΑ ΟΤΙ:
 ΤΟ ΑΓΡΟΤΕΜΑΧΙΟ ΜΕ ΣΤΟΙΧΕΙΑ 1,2,3,4,5,6,7,8,9,10,11,12,13,14,15,16,17,18,19,20,21,22,23,24,25,26,27,28,29,1
 ΕΜΒΑΔΟΥ 7.488,47 τ.μ., ΒΡΙΣΚΕΤΑΙ ΕΚΤΟΣ ΟΡΙΩΝ ΟΙΚΙΣΜΟΥ ΠΕΡΙΣΤΑΣ, Τ.Κ. ΠΕΡΙΣΤΑΣ, Δ.Ε. ΠΛΑΤΑΝΟΥ, ΔΗΜΟΥ
 ΝΑΥΠΑΚΤΙΑΣ ΣΤΗ ΘΕΣΗ "ΚΟΠΕΛΙΤΣΑ", ΕΙΝΑΙ ΑΡΤΙΟ ΚΑΙ ΟΙΚΟΔΟΜΗΣΙΜΟ ΚΑΤΑ ΚΑΝΟΝΑ ΣΥΜΦΩΝΑ ΜΕ ΤΙΣ ΚΕΙΜΕΝΕΣ
 ΠΟΛΙΤΕΥΜΑΤΙΚΕΣ ΔΙΑΤΑΞΕΙΣ, ΔΕΝ ΕΜΠΙΠΤΕΙ ΣΤΙΣ ΔΙΑΤΑΞΕΙΣ ΤΟΥ Ν. 1337/83 ΚΑΙ ΔΕΝ ΥΠΟΧΡΕΟΥΤΑΙ ΕΙΣΦΟΡΑΣ ΣΕ ΓΗ ΚΑΙ ΧΡΗΜΑ.
 ΑΠΟ ΤΗΝ ΙΔΙΟΚΤΗΣΙΑ ΔΕΝ ΔΙΕΡΧΕΤΑΙ ΡΕΜΑ & ΡΕΥΜΑ ΥΨΗΛΗΣ ΤΑΣΗΣ.
 Η ΙΔΙΟΚΤΗΣΙΑ ΔΥΝΑΤΑΙ ΝΑ ΜΕΤΑΒΙΒΑΣΘΕΙ ΒΑΣΕΙ ΤΟΥ Ν. 651/77.

Η ΔΗΛΟΥΣΑ

ΣΩΤΗΡΙΑ ΧΡΙΣΤ/ΚΟΡΔΑΤΟΥ
 ΔΙΠΛΩΜ. ΑΡΧΙΤΕΚΤΟΝ ΜΗΧΑΝΙΚΟΣ
 ΑΡ. ΜΗΤΡΩΟΥ Τ.Ε.Ε.: 87686 - ΓΕΜ: 17950
 ΠΛ. ΜΗΤΡΩΟΥ ΧΕΙΛΟΠΟΡΟΥ - ΑΓΡΙΝΙΟ
 ΤΗΛ. 264705591
 Α.Φ.Μ.: 064173678 ΔΟΥ ΑΓΡΙΝΙΟΥ

ΕΡΓΟΔΟΤΗΣ:

ΒΕΛΑΩΡΑΣ ΧΡΗΣΤΟΣ

ΕΡΓΟ:

ΑΠΟΤΥΠΩΣΗ ΙΔΙΟΚΤΗΣΙΑΣ

ΘΕΣΗ/ΤΟΠ.ΚΟΙΝ.: "ΚΟΠΕΛΙΤΣΑ"/ΠΕΡΙΣΤΑ

ΔΗΜΟΣ/ΝΟΜΟΣ: ΝΑΥΠΑΚΤΙΑΣ/ΑΙΤ/ΝΙΑΣ

ΜΕΛΕΤΗΤΗΣ:

ΣΩΤΗΡΙΑ ΧΡ. ΚΟΡΔΑΤΟΥ

ΘΕΜΑ ΣΧΕΔΙΟΥ:

ΤΟΠΟΓΡΑΦΙΚΟ ΔΙΑΓΡΑΜΜΑ

ΧΡΟΝΟΣ ΜΕΛΕΤΗΣ:

ΜΑΪΟΣ 2018

ΚΛΙΜΑΚΕΣ:

1:500, 1:5.000, 1:50.000

ΥΠΟΓΡΑΦΗ - ΣΦΡΑΓΙΔΑ

ΘΕΩΡΗΣΗ

ΣΩΤΗΡΙΑ ΧΡΙΣΤ/ΚΟΡΔΑΤΟΥ
 ΔΙΠΛΩΜ. ΑΡΧΙΤΕΚΤΟΝ ΜΗΧΑΝΙΚΟΣ
 ΑΡ. ΜΗΤΡΩΟΥ Τ.Ε.Ε.: 87686 - ΓΕΜ: 17950
 ΠΛ. ΜΗΤΡΩΟΥ ΧΕΙΛΟΠΟΡΟΥ - ΑΓΡΙΝΙΟ
 ΤΗΛ. 264705591
 Α.Φ.Μ.: 064173678 ΔΟΥ ΑΓΡΙΝΙΟΥ

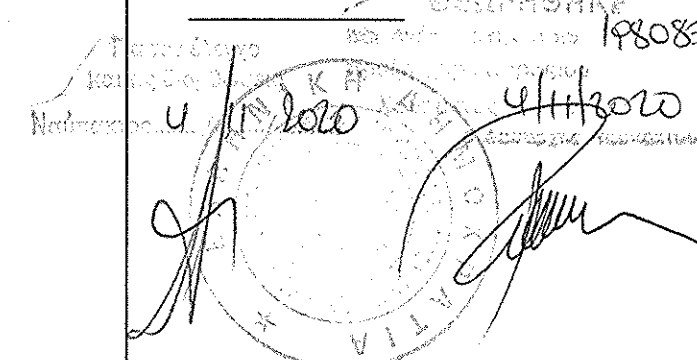

Αναστροφή Δελτίου
 Διοικητής με Α. Βαβούρ

Γεώργιος Ρό...
 ΠΕΓ Αποδείξεις Δ.Α.1