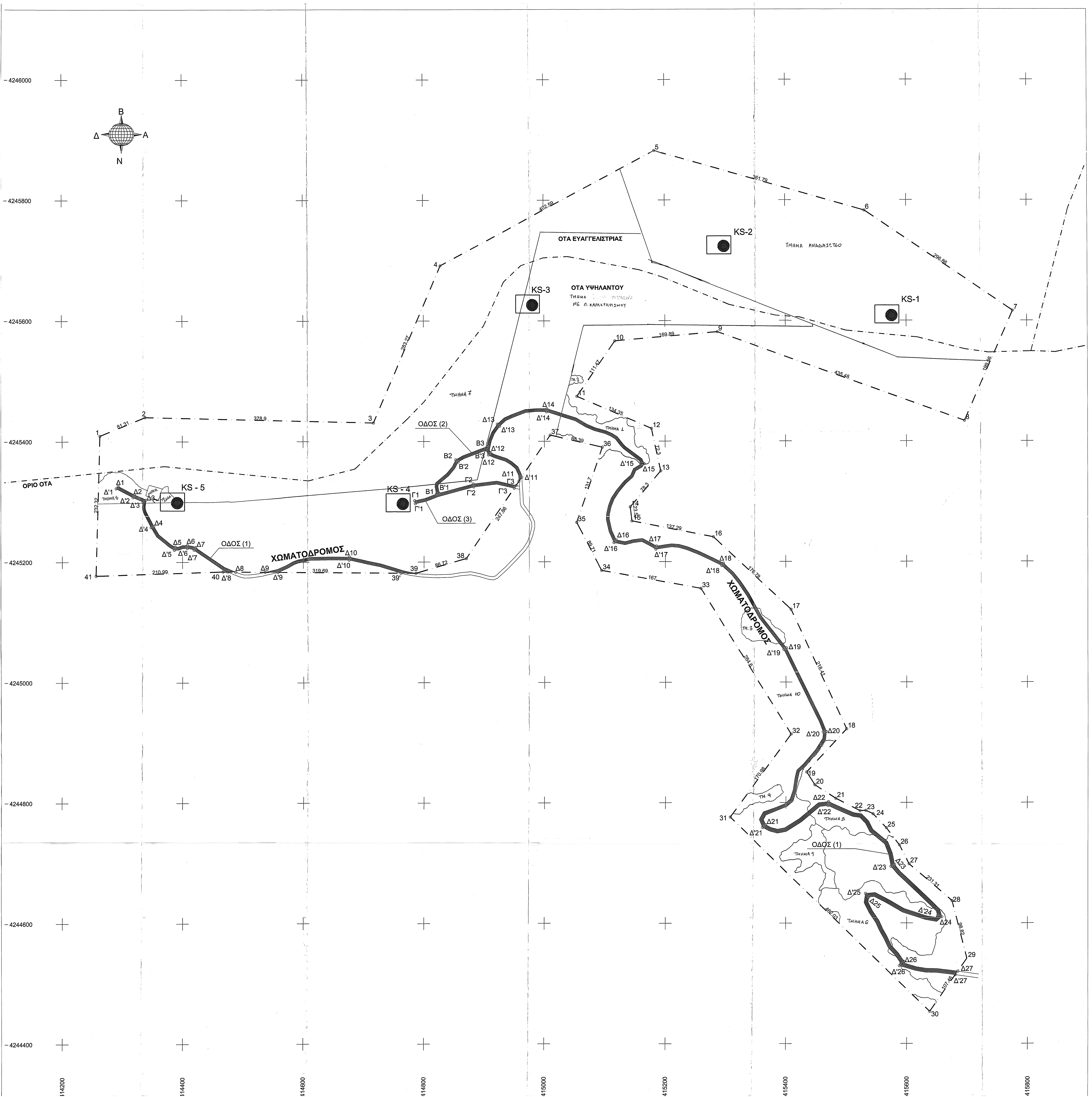
Β
Δ
Α
Ν
ΟΤΑ ΕΥΑΓΓΕΛΙΣΤΡΙΑΣ
ΟΤΑ ΥΨΗΛΑΝΤΟΥ
ΤΜΗΜΑ [illegible]
ΜΕ Π. ΧΑΡΑΚΤΗΡΙΣΜΟΥ
ΤΜΗΜΑ ΑΝΑΔΑΣΩΤΕΟ
ΤΜΗΜΑ 7
ΤΜΗΜΑ 1
ΤΜΗΜΑ 10
ΤΜΗΜΑ 5
ΤΜΗΜΑ 6
ΤΜΗΜΑ 9
KS-1
KS-2
KS-3
KS - 4
KS - 5
ΧΩΜΑΤΟΔΡΟΜΟΣ
ΧΩΜΑΤΟΔΡΟΜΟΣ
ΟΔΟΣ (1)
ΟΔΟΣ (2)
ΟΔΟΣ (3)
ΟΡΙΟ ΟΤΑ
-4246000
-4245800
-4245600
-4245400
-4245200
-4245000
-4244800
-4244600
-4244400
414200
414400
414600
414800
415000
415200
415400
415600
415800

ΥΠΟΜΝΗΜΑ

▭ Ορια γηπέδου Πράξης Χαρακτηρισμού

● KS- Θέσεις ανεμογεννητριών

ΠΙΝΑΚΑΣ ΕΜΒΑΔΩΝ

ΓΗΠΕΔΟ			ΣΗΜΕΙΑ:41			ΕΜΒΑΔΟΝ =588.409,34 Τ.Μ.			
1	2	3	4	5	6	7	8	9	10
11	12	13	14	15	16	17	18	19	20
21	22	23	24	25	26	27	28	29	30
31	31	31	31	31	31	31	31	31	31
41									

ΟΔΟΣ (1)			ΣΗΜΕΙΑ:58			ΕΜΒΑΔΟΝ =13.636,28 Τ.Μ.			
Δ1	Δ2	Δ3	Δ4	Δ5	Δ6	Δ7	Δ8	Δ9	Δ10
39	Δ11	Δ12	Β'3	Β3	Δ13	Δ14	Δ15	Δ16	Δ17
Δ18	Δ19	Δ20	Δ21	Δ22	Δ23	Δ24	Δ25	Δ26	Δ27
Δ'27	Δ'26	Δ'25	Δ'24	Δ'23	Δ'22	Δ'21	Δ'20	Δ'19	Δ'18
Δ'17	Δ'16	Δ'15	Δ'14	Δ'13	Δ'12	Δ'11	39'	Δ'10	Δ'9
Δ'8	Δ'7	Δ'6	Δ'5	Δ'4	Δ'3	Δ'2	Δ'1		

ΟΔΟΣ (2)			ΣΗΜΕΙΑ: 4			ΕΜΒΑΔΟΝ = 606,36 Τ.Μ.			
Β1	Β2	Β3	Β'3	Β'2	Β'1				

ΟΔΟΣ (3)			ΣΗΜΕΙΑ: 8			ΕΜΒΑΔΟΝ = 862,02 Τ.Μ.			
Γ1	Β1	Β'1	Γ2	Γ3	Γ'3	Γ'2	Γ1		

ΠΙΝΑΚΑΣ ΣΥΝΤΕΤΑΓΜΕΝΩΝ ΤΩΝ ΟΡΙΩΝ ΣΕ ΠΡΟΒΟΛΗ ΕΓΣΑ '87

Α/Α	Χ	Υ	Α/Α	Χ	Υ	Α/Α	Χ	Υ
1	414262.75	4245409.56	37	415009.66	4245410.28	Δ'5	414386.52	4245220.52
2	414337.97	4245440.43	38	414869.87	4245205.60	Δ'6	414407.90	4245223.30
3	414716.75	4245431.04	39	414786.60	4245181.36	Δ'7	414419.22	4245220.44
4	414828.24	4245691.45	40	414466.92	4245184.05	Δ'8	414474.75	4245183.98
5	415182.85	4245882.06	41	414256.03	4245177.34	Δ'9	414557.84	4245183.28
6	415530.74	4245782.73	Δ1	414293.12	4245326.54	Δ'10	414676.27	4245203.53
7	415776.54	4245616.28	Δ2	414319.84	4245312.21	Δ'11	414962.01	4245340.51
8	415695.95	4245433.72	Δ3	414339.12	4245303.25	Δ'12	414910.70	4245381.16
9	415286.27	4245581.38	Δ4	414352.55	4245260.32	Δ'13	414925.49	4245425.57
10	415117.03	4245566.61	Δ5	414387.74	4245225.53	Δ'14	415003.54	4245449.27
11	415053.99	4245474.68	Δ6	414408.24	4245228.31	Δ'15	415159.43	4245362.87
12	415177.28	4245421.30	Δ7	414421.74	4245224.80	Δ'16	415114.91	4245231.71
13	415192.54	4245350.63	Δ8	414487.86	4245183.87	Δ'17	415184.33	4245220.57
14	415141.83	4245290.96	Δ9	414536.58	4245183.46	Δ'18	415293.46	4245193.19
15	415144.71	4245267.61	Δ10	414676.86	4245208.53	Δ'19	415396.83	4245053.79
16	415279.40	4245241.04	Δ11	414957.49	4245333.89	Δ'20	415461.76	4244917.09
17	415408.75	4245120.54	Δ12	414906.92	4245377.46	Δ'21	415361.36	4244758.74
18	415500.28	4244922.24	Δ13	414921.67	4245428.86	Δ'22	415469.77	4244794.90
19	415434.35	4244850.68	Δ14	415004.35	4245454.26	Δ'23	415574.19	4244694.05
20	415447.96	4244829.30	Δ15	415165.08	4245362.58	Δ'24	415650.96	4244612.20
21	415482.78	4244806.92	Δ16	415118.39	4245236.11	Δ'25	415532.01	4244649.03
22	415522.71	4244786.35	Δ17	415185.33	4245225.79	Δ'26	415588.01	4244529.14
23	415532.41	4244786.82	Δ18	415296.32	4245197.35	Δ'27	415680.47	4244514.16
24	415544.17	4244781.15	Δ19	415401.09	4245056.46	Β1	414820.63	4245312.80
25	415566.41	4244757.86	Δ20	415466.84	4244917.82	Β2	414852.61	4245369.46
26	415588.17	4244729.47	Δ21	415366.32	4244763.28	Β3	414904.77	4245391.37
27	415604.04	4244698.25	Δ22	415470.83	4244801.38	Β'3	414903.47	4245385.55
28	415675.06	4244637.17	Δ23	415580.10	4244696.87	Β'2	414856.40	4245365.88
29	415699.53	4244541.43	Δ24	415658.15	4244610.09	Β'1	414825.43	4245314.21
30	415637.96	4244453.35	Δ25	415537.50	4244643.16	Γ1	414784.83	4245301.81
31	415307.29	4244776.03	Δ26	415595.05	4244533.62	Γ2	414881.30	4245329.43
32	415408.66	4244913.72	Δ27	415684.54	4244519.98	Γ3	414952.57	4245326.69
33	415258.64	4245155.57	Δ'1	414289.77	4245322.45	Γ'3	414949.52	4245322.22
34	415094.37	4245185.61	Δ'2	414317.68	4245307.69	Γ'2	414882.26	4245324.46
35	415053.35	4245265.39	Δ'3	414334.24	4245300.56	Γ'1	414785.89	4245296.88
36	415095.71	4245390.10	Δ'4	414348.17	4245257.90	39'	414761.99	4245181.57

ΑΠΟΣΠΑΣΜΑ ΟΡΘΟΦΩΤΟΓΡΑΦΙΑΣ ΤΗΣ ΚΤΗΜΑΤΟΛΟΓΙΟ Α.Ε.
ΚΛΙΜΑΚΑ ΓΡΑΦΙΚΗ

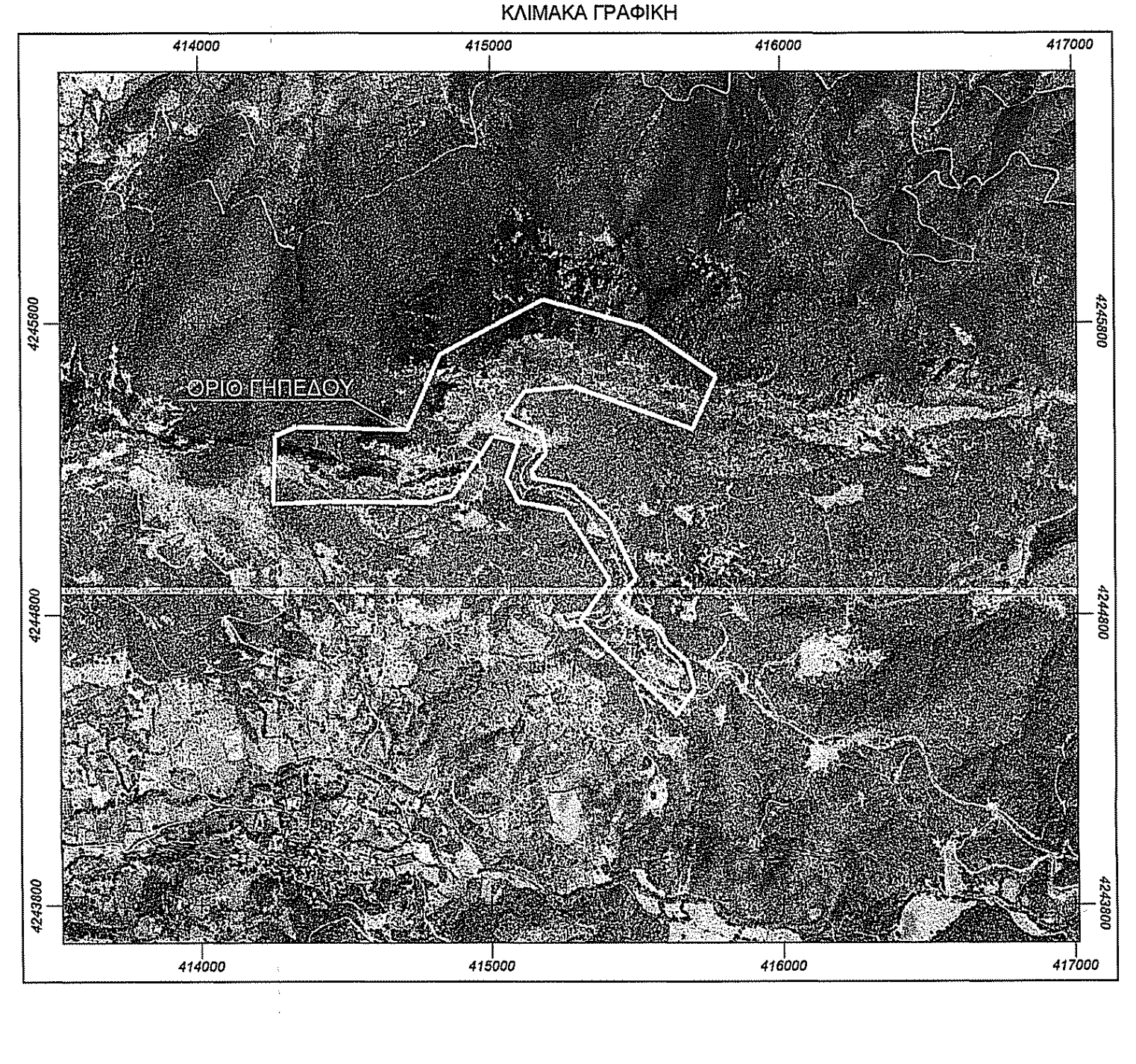
414000
415000
416000
417000
4245800
4244800
4243800
ΟΡΙΟ ΓΗΠΕΔΟΥ

Χαρτης ΓΥΣ 1:50.000
Όνομα φύλλου χάρτη "Λιβαδειά & Βάγια"

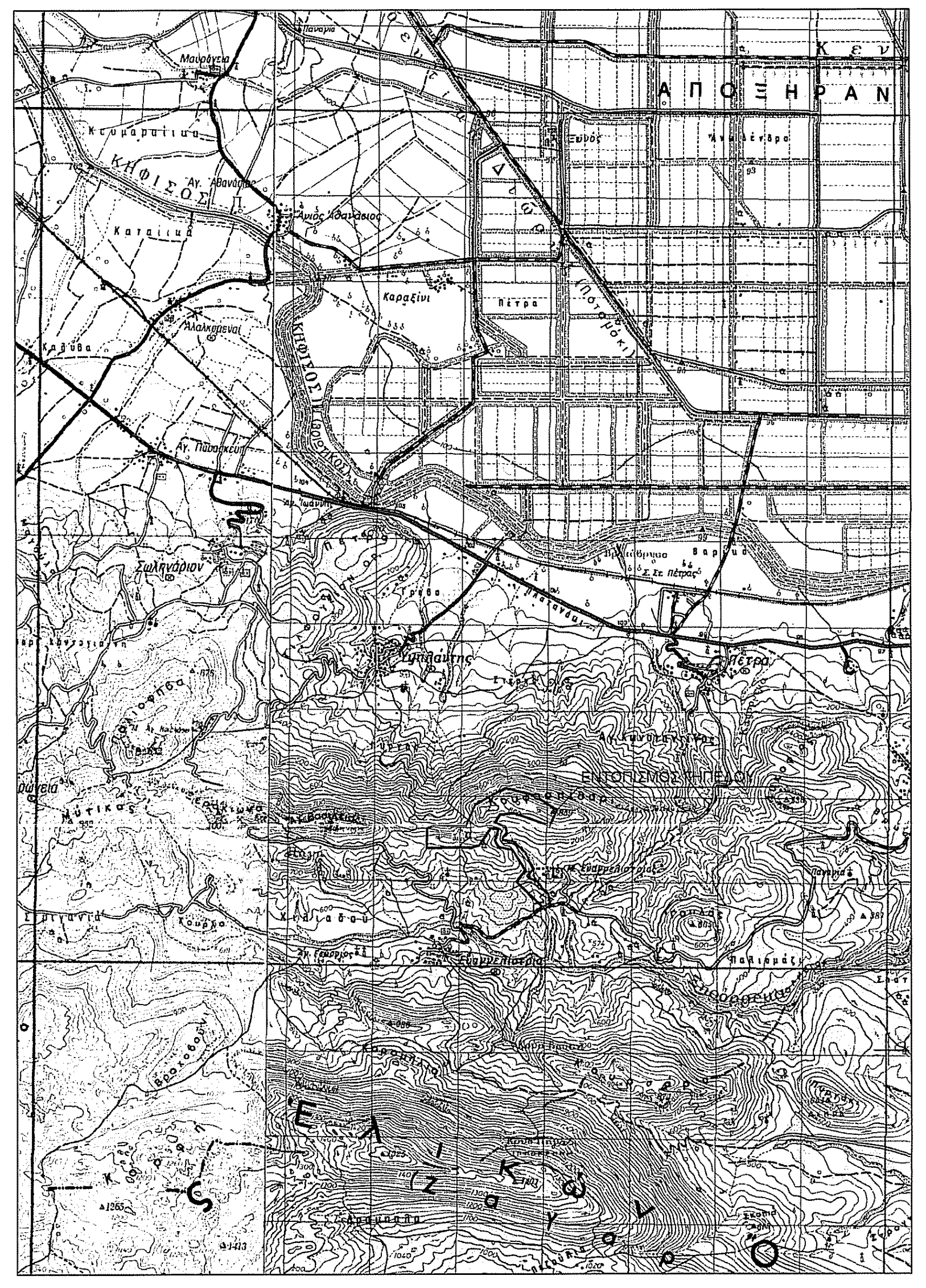
ΑΠΟΞΗΡΑΝ
ΚΗΦΙΣΟΣ Π.
ΕΛΙΚΩΝ

Χαρτης ΓΥΣ 1:5.000
αρ.φύλλων 6317/4, 6317/6, 6318/3, 6318/5

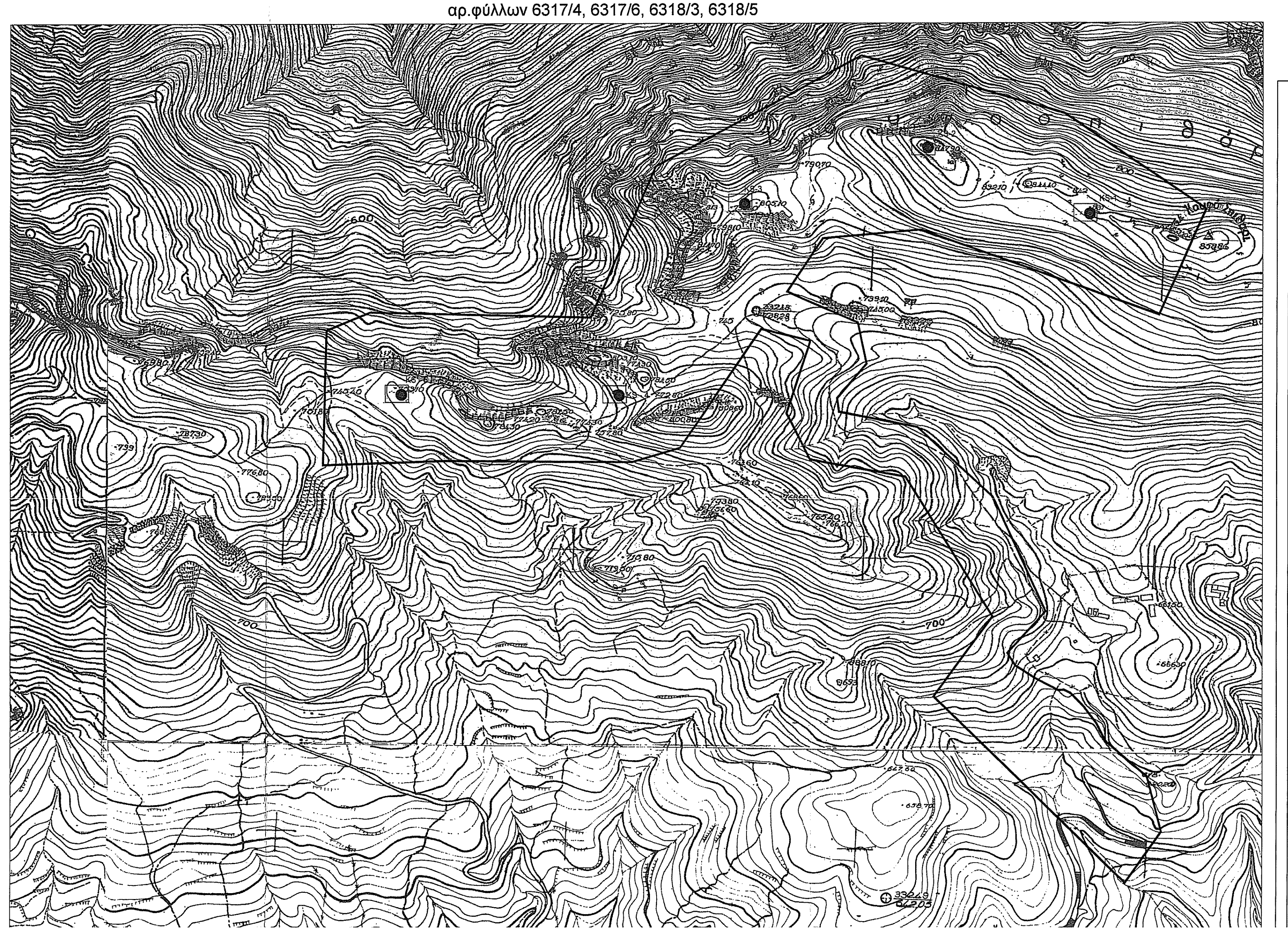

KIEFER ΤΕΚ ΕΠΕ

Νάξου 12, Χαλάνδρι
15235 Αττική

ΕΡΓΟΔΟΤΗΣ	ΑΙΟΛΙΚΑ ΠΑΡΚΑ ΒΟΙΩΤΙΑΣ Ι.Κ.Ε.
ΕΡΓΟ	ΑΙΟΛΙΚΟ ΠΑΡΚΟ ΙΣΧΥΟΣ 18 MW
ΘΕΣΗ	"ΚΟΥΦΟΣΠΙΘΑΡΙ", Τ.Κ. ΥΨΗΛΑΝΤΟΥ & ΕΥΑΓΓΕΛΙΣΤΡΙΑΣ, Δ.Ε. ΑΛΙΑΡΤΟΥ, ΔΗΜΟΥ ΑΛΙΑΡΤΟΥ - ΘΕΣΠΙΕΩΝ, Π.Ε. ΒΟΙΩΤΙΑΣ, ΠΕΡΙΦΕΡΕΙΑΣ ΣΤΕΡΕΑΣ ΕΛΛΑΔΑΣ

ΤΟΠΟΓΡΑΦΙΚΟ ΔΙΑΓΡΑΜΜΑ

Δ1

ΦΕΒΡΟΥΑΡΙΟΣ 2020

ΚΛΙΜΑΚΑ: 1: 2.000

ΣΦΡΑΓΙΔΑ - ΥΠΟΓΡΑΦΗ

ΙΩΑΝΝΗΣ ΑΔΑΜΗΣ
ΠΤΥΧΙΟΥΧΟΣ ΤΟΠΟΓΡΑΦΟΣ ΜΗΧΑΝΙΚΟΣ Τ.Ε.
ΑΡΙΘΜΟΣ ΜΗΤΡΩΟΥ Ε.Ε.Τ.Ε.Μ. 51441
ΘΕΜΙΔΟΣ 34 ΚΑΛΛΙΘΕΑ Τ.Κ. 17671 ΑΤΤΙΚΗΣ
ΑΦΜ: 117185138 ΔΟΥ: ΚΑΛΛΙΘΕΑΣ
ΤΗΛ.: 210 95 82 018 - 6944 30 75 72

ΘΕΩΡΗΣΗ ΥΠΗΡΕΣΙΑΣ

ΘΕΩΡΗΘΗΚΕ
Αριθ. πρ. 201.995
3-11-2020
Ο Δασάρχης
Κωνσταντίνος Κουτσοβασίλης