

ΑΠΟΤΥΠΩΣΗ ΕΚΤΑΣΗΣ Α, (ΕΜΒΛΑΔΟΥ 2.793,85 τ.μ.), ΕΚΤΑΣΗΣ Β (ΕΜΒΛΑΔΟΥ 9.041,66 τ.μ.) ΚΑΙ ΕΚΤΑΣΗΣ Γ (ΕΜΒΛΑΔΟΥ 9.041,66 τ.μ.) ΚΑΙ ΕΚΤΑΣΗΣ Δ (ΕΜΒΛΑΔΟΥ 2.793,85 τ.μ.) ΓΙΑ ΤΗΝ ΟΠΟΙΑ ΖΗΤΕΙΤΑΙ ΕΚΔΟΣΗ ΠΡΑΞΗΣ ΧΑΡΑΚΤΗΡΙΣΜΟΥ ΣΕ ΧΑΡΤΕΣ ΓΥΣ ΥΠ' ΑΡ. 6316/7 ΚΑΙ ΥΠ' ΑΡ. 6326/1

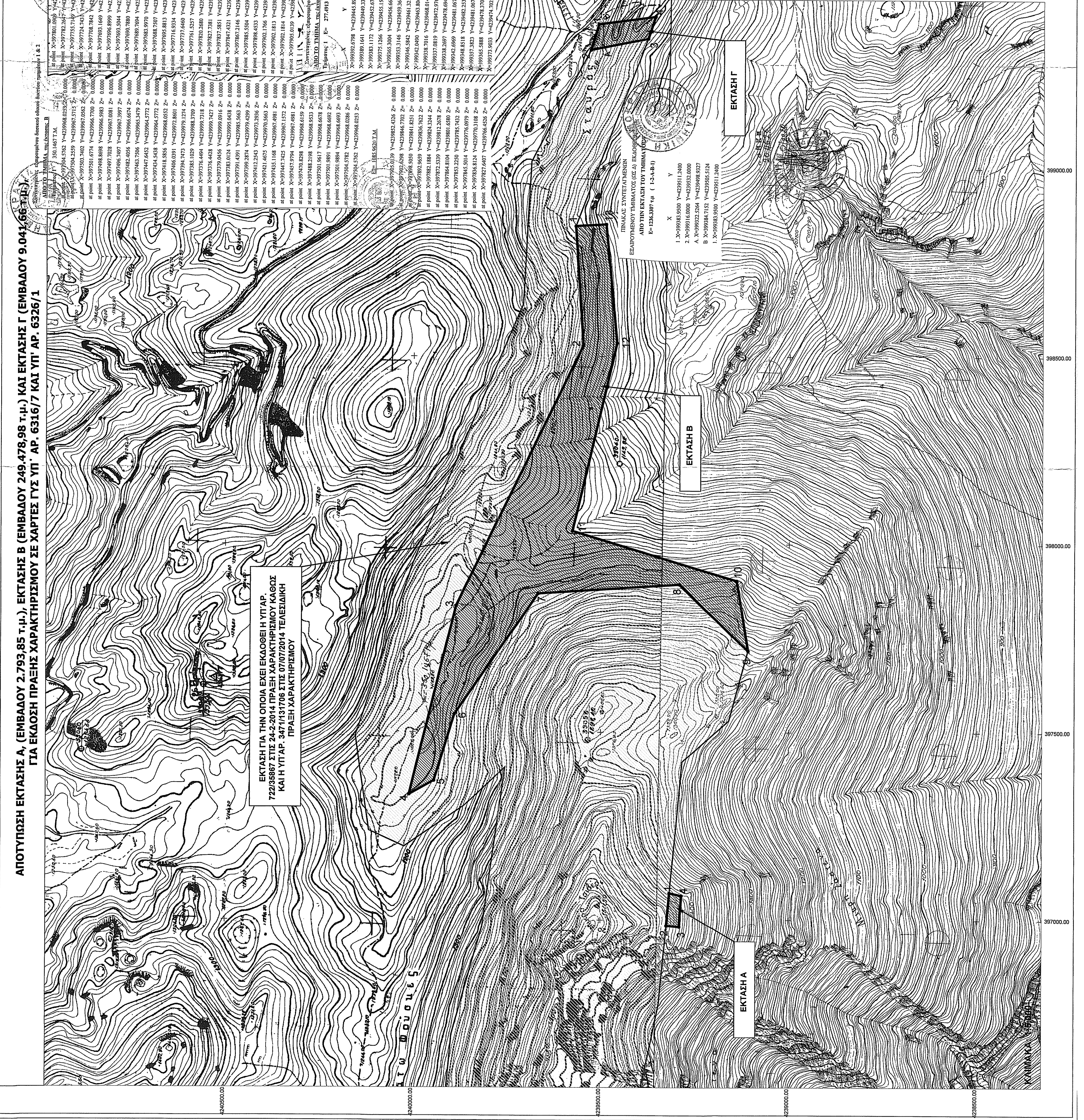

ΕΚΤΑΣΗ ΓΙΑ ΤΗΝ ΟΠΟΙΑ ΕΧΕΙ ΕΚΔΟΘΕΙ Η ΥΠ.ΑΡ. 722/58867 ΣΤΙΣ 24-2-2014 ΠΡΑΞΗ ΧΑΡΑΚΤΗΡΙΣΜΟΥ ΚΑΘΩΣ ΚΑΙ Η ΥΠ.ΑΡ. 347/1131706 ΣΤΙΣ 07/07/2014 ΤΕΛΕΣΙΑΚΗ ΠΡΑΞΗ ΧΑΡΑΚΤΗΡΙΣΜΟΥ

ΕΚΤΑΣΗ ΓΙΑ ΤΗΝ ΟΠΟΙΑ ΕΧΕΙ ΕΚΔΟΘΕΙ Η ΥΠ.ΑΡ. 722/58867 ΣΤΙΣ 24-2-2014 ΠΡΑΞΗ ΧΑΡΑΚΤΗΡΙΣΜΟΥ ΚΑΘΩΣ ΚΑΙ Η ΥΠ.ΑΡ. 347/1131706 ΣΤΙΣ 07/07/2014 ΤΕΛΕΣΙΑΚΗ ΠΡΑΞΗ ΧΑΡΑΚΤΗΡΙΣΜΟΥ

ΕΚΤΑΣΗ ΓΙΑ ΤΗΝ ΟΠΟΙΑ ΕΧΕΙ ΕΚΔΟΘΕΙ Η ΥΠ.ΑΡ. 722/58867 ΣΤΙΣ 24-2-2014 ΠΡΑΞΗ ΧΑΡΑΚΤΗΡΙΣΜΟΥ ΚΑΘΩΣ ΚΑΙ Η ΥΠ.ΑΡ. 347/1131706 ΣΤΙΣ 07/07/2014 ΤΕΛΕΣΙΑΚΗ ΠΡΑΞΗ ΧΑΡΑΚΤΗΡΙΣΜΟΥ

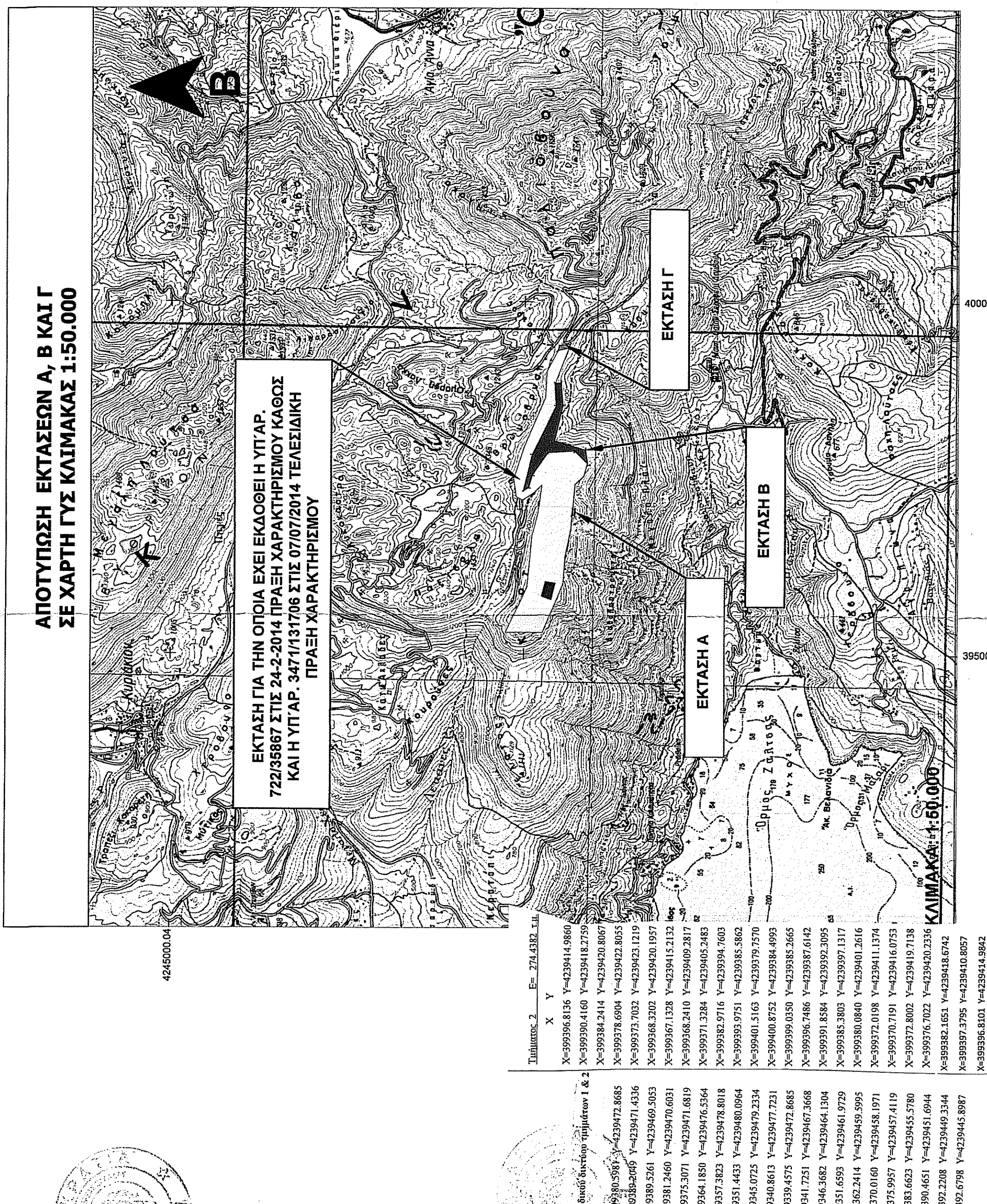

ΕΚΤΑΣΗ ΓΙΑ ΤΗΝ ΟΠΟΙΑ ΕΧΕΙ ΕΚΔΟΘΕΙ Η ΥΠ.ΑΡ. 722/58867 ΣΤΙΣ 24-2-2014 ΠΡΑΞΗ ΧΑΡΑΚΤΗΡΙΣΜΟΥ ΚΑΘΩΣ ΚΑΙ Η ΥΠ.ΑΡ. 347/1131706 ΣΤΙΣ 07/07/2014 ΤΕΛΕΣΙΑΚΗ ΠΡΑΞΗ ΧΑΡΑΚΤΗΡΙΣΜΟΥ

ΕΚΤΑΣΗ ΓΙΑ ΤΗΝ ΟΠΟΙΑ ΕΧΕΙ ΕΚΔΟΘΕΙ Η ΥΠ.ΑΡ. 722/58867 ΣΤΙΣ 24-2-2014 ΠΡΑΞΗ ΧΑΡΑΚΤΗΡΙΣΜΟΥ ΚΑΘΩΣ ΚΑΙ Η ΥΠ.ΑΡ. 347/1131706 ΣΤΙΣ 07/07/2014 ΤΕΛΕΣΙΑΚΗ ΠΡΑΞΗ ΧΑΡΑΚΤΗΡΙΣΜΟΥ

ΕΚΤΑΣΗ ΓΙΑ ΤΗΝ ΟΠΟΙΑ ΕΧΕΙ ΕΚΔΟΘΕΙ Η ΥΠ.ΑΡ. 722/58867 ΣΤΙΣ 24-2-2014 ΠΡΑΞΗ ΧΑΡΑΚΤΗΡΙΣΜΟΥ ΚΑΘΩΣ ΚΑΙ Η ΥΠ.ΑΡ. 347/1131706 ΣΤΙΣ 07/07/2014 ΤΕΛΕΣΙΑΚΗ ΠΡΑΞΗ ΧΑΡΑΚΤΗΡΙΣΜΟΥ

ΠΙΝΑΚΕΣ ΣΥΝΤΕΤΑΓΜΕΝΩΝ ΕΚΤΑΣΕΩΝ Α, Β ΚΑΙ Γ

ΠΙΝΑΚΑΣ ΣΥΝΤΕΤΑΓΜΕΝΩΝ ΚΑΤΑ ΕΓΓΡ. 87		ΠΙΝΑΚΑΣ ΣΥΝΤΕΤΑΓΜΕΝΩΝ ΚΑΤΑ ΝΟΜ. 1456/84		
ΕΚΤΑΣΗ Α ΕΜΒΛΑΔΟΥ 2.793,85 τ.μ.		ΥΠ.ΑΡ. ΕΚΤΑΣΗΣ Α ΕΜΒΛΑΔΟΥ 2.793,85 τ.μ.		
ΚΟΡΥΦΗ	Χ	Υ	Φ	
1	307071,56	4238216,14	22°49'28,859"	38°17'51,026"
2	309565,81	4238243,3	22°49'28,613"	38°17'58,207"
3	309565,3	4238203,35	22°49'28,657"	38°17'54,227"
4	307071,53	4238204,36	22°49'28,256"	38°17'54,026"

ΠΙΝΑΚΑΣ ΣΥΝΤΕΤΑΓΜΕΝΩΝ ΚΑΤΑ ΕΓΓΡ. 87		ΠΙΝΑΚΑΣ ΣΥΝΤΕΤΑΓΜΕΝΩΝ ΚΑΤΑ ΝΟΜ. 1456/84		
ΕΚΤΑΣΗ Β ΕΜΒΛΑΔΟΥ 9.041,66 τ.μ.		ΕΚΤΑΣΗ Β ΕΜΒΛΑΔΟΥ 9.041,66 τ.μ.		
ΚΟΡΥΦΗ	Χ	Υ	Φ	
1	358587	4238270	22°50'01,958"	38°18'04,956"
2	358587	4238270	22°50'01,958"	38°18'04,956"
3	358587	4238270	22°50'01,958"	38°18'04,956"
4	358587	4238270	22°50'01,958"	38°18'04,956"
5	358587	4238270	22°50'01,958"	38°18'04,956"
6	358587	4238270	22°50'01,958"	38°18'04,956"
7	358587	4238270	22°50'01,958"	38°18'04,956"
8	358587	4238270	22°50'01,958"	38°18'04,956"
9	358587	4238270	22°50'01,958"	38°18'04,956"
10	358587	4238270	22°50'01,958"	38°18'04,956"
11	358587	4238270	22°50'01,958"	38°18'04,956"
12	358587	4238270	22°50'01,958"	38°18'04,956"
13	358587	4238270	22°50'01,958"	38°18'04,956"

ΠΙΝΑΚΑΣ ΣΥΝΤΕΤΑΓΜΕΝΩΝ ΚΑΤΑ ΕΓΓΡ. 87		ΠΙΝΑΚΑΣ ΣΥΝΤΕΤΑΓΜΕΝΩΝ ΚΑΤΑ ΝΟΜ. 1456/84		
ΕΚΤΑΣΗ Γ ΕΜΒΛΑΔΟΥ 9.041,66 τ.μ.		ΕΚΤΑΣΗ Γ ΕΜΒΛΑΔΟΥ 9.041,66 τ.μ.		
ΚΟΡΥΦΗ	Χ	Υ	Φ	
1	359288,55	4238311,24	22°51'03,931"	38°18'21,267"
2	359288,55	4238311,24	22°51'03,931"	38°18'21,267"
3	359288,55	4238311,24	22°51'03,931"	38°18'21,267"
4	359288,55	4238311,24	22°51'03,931"	38°18'21,267"

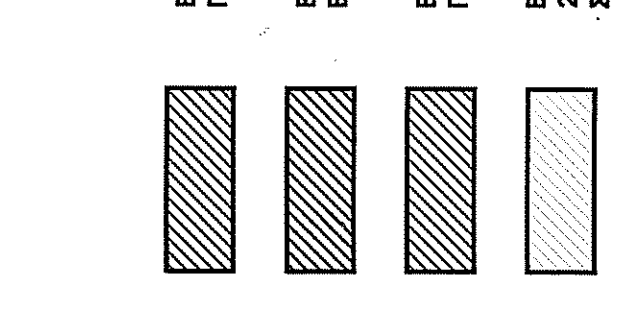

ΒΟΙΩΤΙΚΟΣ ΑΝΕΜΟΣ ΑΕΕ

ΕΡΓΟ - ΘΕΣΗ: «ΚΑΤΑΣΚΕΥΗ ΚΑΙ ΛΕΙΤΟΥΡΓΙΑ ΔΙΟΙΚΗΤΙΚΟΥ ΣΤΑΘΜΟΥ ΠΑΡΑΓΩΓΗΣ ΗΛΕΚΤΡΙΚΗΣ ΕΝΕΡΓΕΙΑΣ (ΔΙΠΗΛΗ) ΙΣΧΥΟΣ 32 ΜΩ ΣΤΗ ΘΕΣΗ "ΣΙΒΕΡΙ" ΚΑΙ ΤΩΝ ΣΥΝΘΑΔΩΝ ΤΟΥ ΕΡΓΟΥ, ΣΤΙΣ Δ.Ε. ΚΥΡΙΑΚΙΟΥ ΤΩΝ ΑΝΗΜΟΥ ΛΕΒΑΔΕΩΝ Π.Ε. ΒΟΙΩΤΙΑΣ»

ΘΕΜΑ ΣΧΕΔΙΟΥ: ΤΟΠΟΓΡΑΦΙΚΟ ΔΙΑΓΡΑΜΜΑ ΓΙΑ ΕΚΔΟΣΗ ΠΡΑΞΗΣ ΧΑΡΑΚΤΗΡΙΣΜΟΥ

ΑΡΙΘΜΟΣ ΣΧΕΔΙΟΥ: T.01
ΚΙΛΩΝΙΑΚΑ: 1:50.000
ΗΜΕΡΟΜΗΝΙΑ: ΟΚΤΩΒΡΙΟΣ 2020

ΜΕΤΕΠΙΘΗ: ΕΛΕΥΘΕΡΙΟΣ ΚΑΡΑΠΙΔΑΚΗΣ ΔΑΣΟΛΟΓΟΣ - ΠΕΡΙΒΑΛΛΟΝΤΟΛΟΓΟΣ
ΑΔΗΣ: ΠΑΛΕΣΤΟΥ 7
Τ.Κ.: 122 41, ΑΙΓΙΛΕΟ
Φ.Τ.Χ.: 210-900786
Φ.Α.Χ.: 10-6903986
Email: karapidakis@comind.gr

ΑΠΟΤΥΠΩΣΗ ΕΚΤΑΣΕΩΝ Α, Β, ΚΑΙ Γ ΣΕ ΟΡΟΦΟΤΟΧΑΡΤΗ ΤΗΣ ΕΓΓΡΑΦΙΑΣ ΕΙΚΣΑ Δ.Ε. ΚΛΙΜΑΚΑΣ 1:5.000

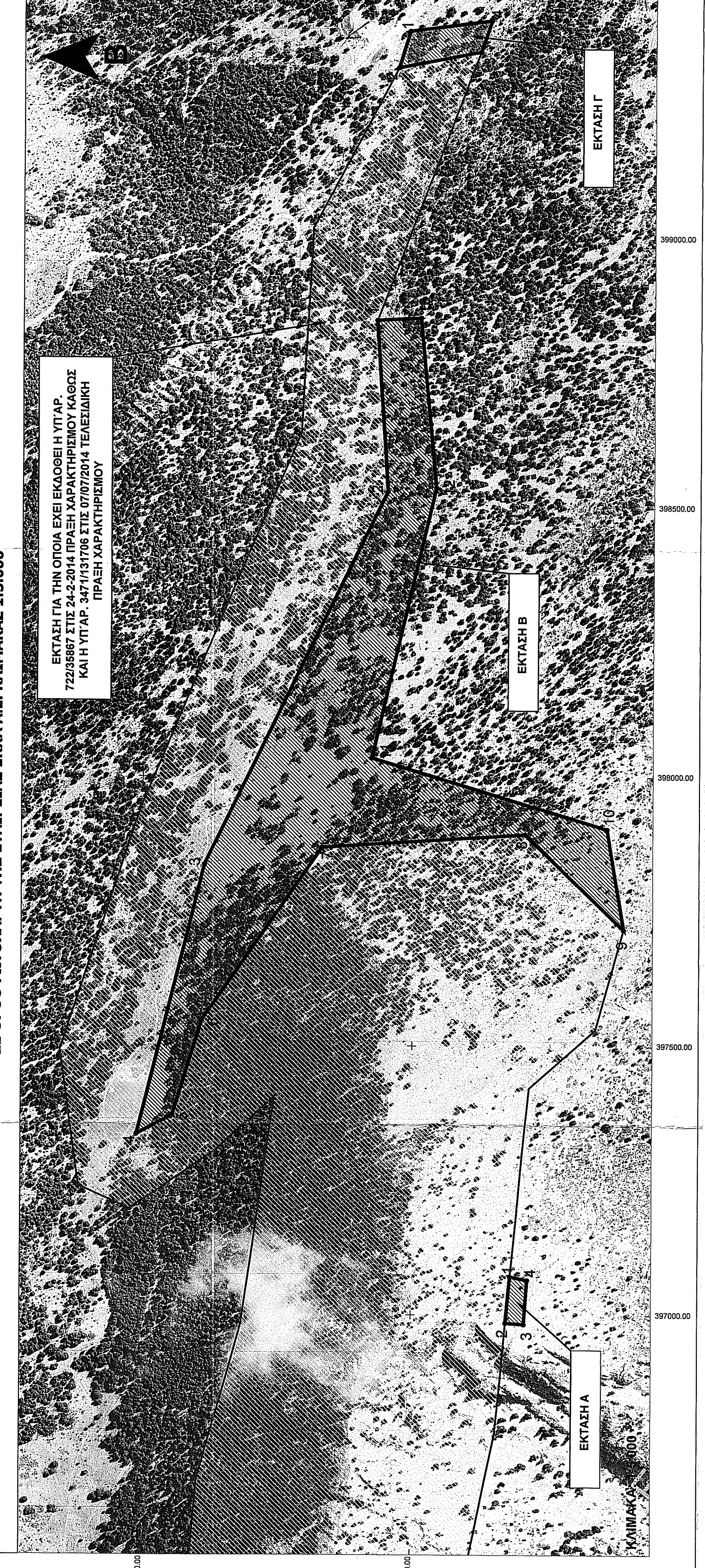

ΕΚΤΑΣΗ ΓΙΑ ΤΗΝ ΟΠΟΙΑ ΕΧΕΙ ΕΚΔΟΘΕΙ Η ΥΠ.ΑΡ. 722/58867 ΣΤΙΣ 24-2-2014 ΠΡΑΞΗ ΧΑΡΑΚΤΗΡΙΣΜΟΥ ΚΑΘΩΣ ΚΑΙ Η ΥΠ.ΑΡ. 347/1131706 ΣΤΙΣ 07/07/2014 ΤΕΛΕΣΙΑΚΗ ΠΡΑΞΗ ΧΑΡΑΚΤΗΡΙΣΜΟΥ

ΕΚΤΑΣΗ Β

ΕΚΤΑΣΗ Γ

ΕΚΤΑΣΗ Α

ΕΚΤΑΣΗ Β

ΕΚΤΑΣΗ Γ

ΕΚΤΑΣΗ Δ

ΕΚΤΑΣΗ Α

ΕΚΤΑΣΗ Β

ΕΚΤΑΣΗ Γ

ΕΚΤΑΣΗ Δ