

Υψόμετρο	Χ. (m)	Υ. (m)	Σημείο	Εμβαδόν	Εμβαδόν
11	213143.888	424802.531	12	213147.514	424807.750
14	213155.811	424807.834	15	213157.212	424807.819
17	213164.548	424807.152	18	213170.000	424808.851
20	213173.071	424808.684	21	213188.938	424809.753
23	213184.890	424808.902	24	213203.811	424810.011
26	213210.811	424810.736	27	213237.172	424810.123
29	213247.003	424814.267	30	213283.031	424815.843
32	213288.818	424818.108	33	213330.280	424818.870

Εμβαδόν	1	2	3	4	5	6	7	8	9	10	11	12
11	12	13	14	15	16	17	18	19	20	21	22	23
24	25	26	27	28	29	30	31	32	33	34	35	36

**ΔΙΑΩΣΗ ν. 651/77**

Ο υπογράφων μηχανικός δηλώνει ότι το γεωτεμάχιο με αριθμό 1 όπως περιγράφεται αναλυτικά στον παραπάνω πίνακα είναι όριο και οριοθετημένο κατά παρεκκλίση σύμφωνα με τις ισχύουσες πολεοδομικές διατάξεις ( ΠΔ/24-5-85, ΦΕΚ 270/Δ/31-5-85, παρεκκλίση άρθρου 1, Σ2.β.αα. και ν.3212/03, ΦΕΚ 308/Α/31-12-03 )

Το εμβαδόν του είναι:  $E = 1728,71 \text{ m}^2$

Ο έλεγχος ύψωνιτικός

Βασίλης Παντελάκης  
ΤΕΧΝΙΚΟΣ ΜΗΧΑΝΙΚΟΣ

**ΠΑΡΑΤΗΡΗΣΕΙΣ**

- Τα όρια υποδείχθηκαν από τον ιδιοκτήτη.
- Το παραπάνω γήπεδο βρίσκεται εκτός ορίων οικισμού και η απόσταση του από τη θάλασσα είναι 1580 μ. Δεν υποκειται στις διατάξεις του ν.1337/83 σε ότι αυτές αφορούν εισφορές σε γή ή χρήση.
- Το εγκατασταθέν πολυγωνομετρικό δίκτυο είναι εξαρτημένο από το Ελληνικό Γεωδαιτικό Σύστημα Αναφοράς 1987 ( ΕΓΣΑ'87 ) Ελλειψοειδές αναφοράς GR860, Εγκάρσια Μετακτορική Πρόβολη Αρχή συντεταγμένων: ( λ', φ' ) ( κ, γ )  
λ' = 24° 00' 00" κ = +500000.00 μ, φ' = 0° 00' 00" γ = +0.00 μ
- ΟΡΙΣ ΔΟΜΗΣΕΩΣ (ΠΔ/24-5-85, ΦΕΚ 270/Δ/31-5-85, άρθρο 1) -παρεκκλίση άρθρου 1, Σ2.β.αα  
Χρόνος θησαυρίας γηπέδου: πριν από τις 12-11-1962  
Ελάχιστο εμβαδόν : 750.00 μ<sup>2</sup>  
Ελάχιστο πρόβολο : 10.00 μ  
Ελάχιστο βάθος : 15.00 μ
- Από το ως άνω γεωτεμάχιο δεν διέρχονται γραμμές Υ.Τ. της ΔΕΗ. Επίσης, διαμέσου αυτού και σε απόσταση τουλάχιστον 20 μ από αυτό δεν διέρχονται σιδηρόδρομοι.  
Η τριγωνομετρική ελεγχόμενη πραγματοποίηση με δορυφορικό σύστημα εντοπισμού (GPS) κάλυπτε χρήση του δικτύου ΗΕΕΟ.
- Για τον υποκαταριθμό της διευκρίνησης υπ' αρ. 46 επιφυλακώς οδού ληφθούν υπ' όριον υπέρ του άλλου τα ελάχιστα:  
Ρ. Το υπ' αρ. 2401/19-11-2008 έγγραφο της Δ.Τ.Υ.Η. Κεφαλληνίας  
Ρ. Το υπ' αρ. 3084/27-05-2009 έγγραφο της Δ.Τ.Υ.Η. Κεφαλληνίας  
Υ. Το υπ' αρ. 3708/02-07-2009 έγγραφο της Δ.Τ.Υ.Η. Κεφαλληνίας  
Σ. Το υπ' αρ. ΔΜΕΟ/1449/2/182/03-05-2009 έγγραφο της Διεύθυνσης Μελέτων Έργων Οδοποιίας του ΥΠΕΧΩΔΕ.

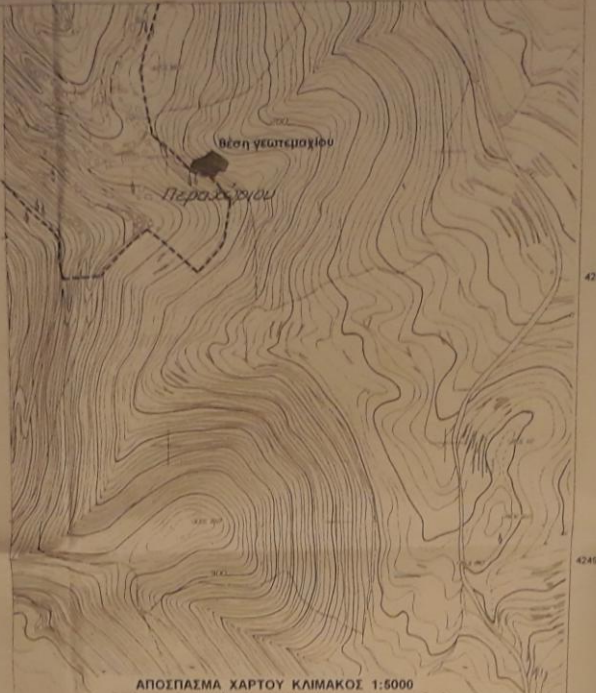

ΑΠΟΣΠΑΣΜΑ ΧΑΡΤΟΥ ΚΛΙΜΑΚΟΣ 1:5000



**ΥΠΕΥΘΥΝΗ ΔΙΑΩΣΗ ΙΔΙΟΚΤΗΤΗ**

1. Αρ. 143/12 αρ. 1, Σ2.13.1, ΦΕΚ 233/Α/10-12-2012

Ο υπογράφων, δηλώνει ότι τα όρια του γεωτεμαχίου που έχω υποδείξει όπως φαίνονται στο παρόν τοπογραφικό διάγραμμα είναι ορθά και ακριβή.  
Δηλώνει επίσης, ότι έχω το δικαίωμα να (ήδη) την έκδοση άδειας έκδοσης τίτλου κατά την πλήρη ευρύτερη επί του ως άνω γεωτεμαχίου.

Ο θάνατος ιδιοκτήτη

ΓΕΩΡΓΙΟΣ ΚΕ  
Επιμελητής Γραφείου  
Αρ. 11/2010



Αρ. 11/2010  
4 Βελτίων

**ΤΕΧΝΙΚΟ ΓΡΑΦΕΙΟ ΜΕΛΕΤΩΝ**  
ΒΑΣΙΛΗΣ Μ. ΠΑΝΤΕΛΑΚΗΣ Αρχιτέκτονας Τοπογράφος Μηχανικός  
Μεσοβίου 2, 2610 Λαμία, Τ.Κ. 2271, 26100 Τ. 465 474320 www.vpmlab.gr

ΘΕΜΑ: **ΤΟΠΟΓΡΑΦΙΚΟ ΔΙΑΓΡΑΜΜΑ**

ΙΔΙΟΚΤΗΤΗΣ: **ΚΑΤΑΣΤΡΕΦΕΙΝ**

ΘΕΣΗ: **Ελεγχος γήπεδου εκτός ορίων οικισμού Γερασίου Αλιβίου ΔΕ. ΠΡΩΤΗΣ ΣΥΜ. 2 ΠΡΩΤΗΣ**

ΑΡΙΘΜΟΣ ΠΡΩΤΟΚΟΛΛΟΥ: **ΔΕΚΕΜΒΡΙΟΣ 2014**

ΚΛΙΜΑΚΑ: **1:500**

ΥΠΟΚΑΤΑΣΤΑΣΗ: **Βασίλης Μ. Παντελάκης**

ΑΡΧΙΤΕΚΤΟΝΙΚΟ: **Βασίλης Μ. Παντελάκης**

ΑΡΧΙΤΕΚΤΟΝΙΚΟ: **31.11.14**