

Απόσταση ΣΧΟΔΙΑΙ Χαρτώντας 08Κ 4768/2020 Χάρτης 1/2 κλίμακα 1:5000

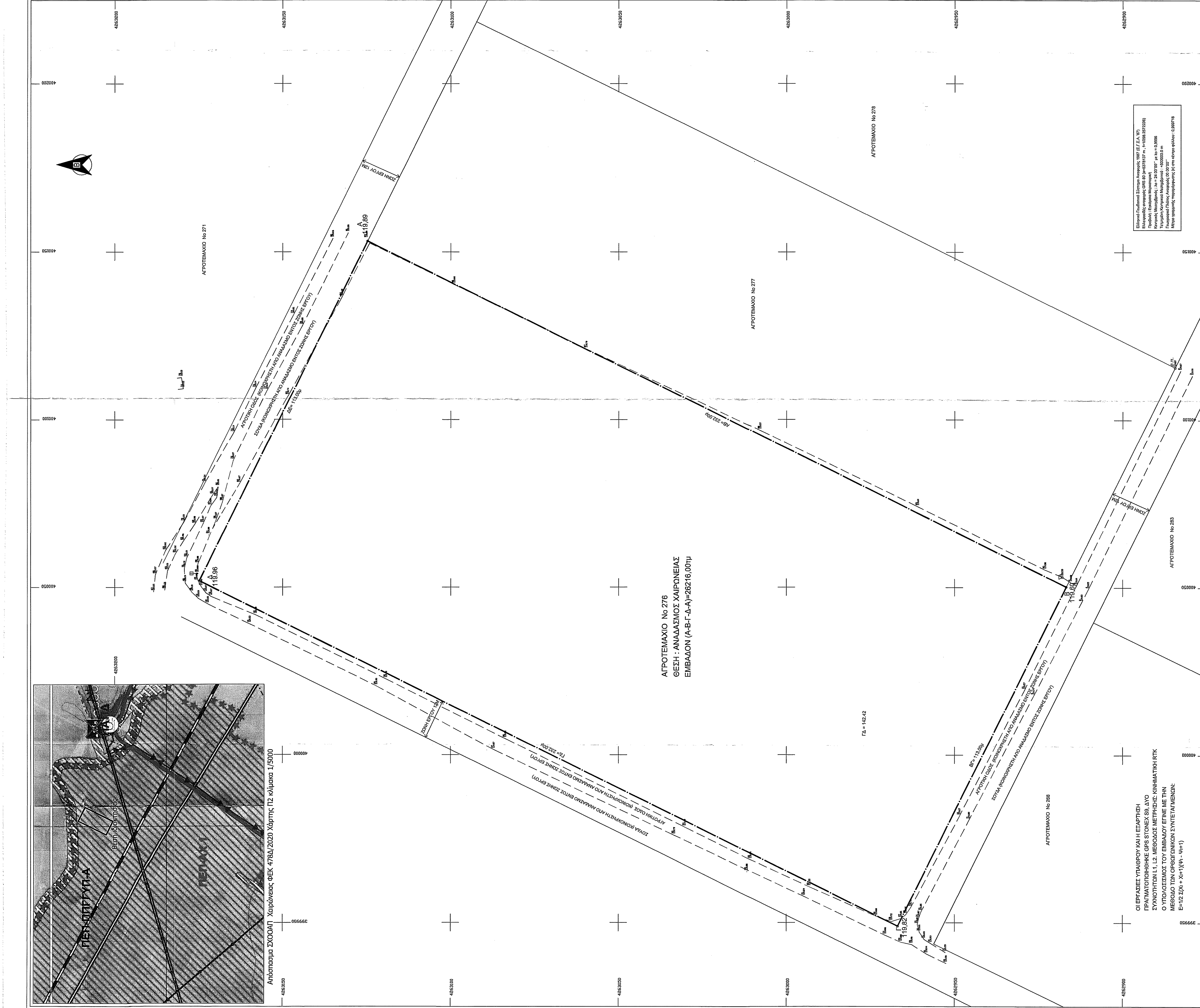

ΣΥΝΤΕΤΑΓΜΕΝΕΣ ΕΓΣΑ 87
ΑΓΡΟΤΕΜΑΧΙΟ 276

α/α	X	Y
A	400153.15	4263124.71
B	400050.27	4262916.77
Γ	399948.99	4262986.88
Δ	400051.87	4263174.82
Α	400153.15	4263124.71

ΕΜΒΑΔΟΝ (Α-Β-Γ-Δ-Α)=26216.00τμ

ΔΙΑΔΕΙΧΗ ΜΗΧΑΝΙΚΟΥ BRITZ

Ο ΠΡΟΪΚΤΗΣ ΕΡΓΟΥ ΣΤΟ ΜΗΧΑΝΙΚΟ Τ.Ε. Μ.Σ. - Ε.Δ.Ε. ΧΑΡΙΣΗΣ ΓΕΩΡΓΙΟΣ, 276 από στοιχεία (Α-Β-Γ-Δ-Α) εμβαδού Ε=26216.00τμ, και βρίσκεται στους συντεταγμένες Δ.Κ. Χαρτώντας 08Κ 4768/2020, επί της οδού ΑΝΤΙΣΤΑΣΙΑΣ ΧΑΙΡΩΝΕΙΑΣ 08Κ 4768/14-9-2020, και σύμφωνα με τον χάρτη με την επωνυμία "ΠΡΟΣΕΙΣΗ ΣΧΟΔΙΑΙ" του Γ.Π. ΝΙΚΟΛΑΟΥ ΜΗΤΡΩΟΥ, Ε.Ε.Τ.Ε.Μ. 34401 - Τ.Ε.Ε. 8927.

ΠΡΟΣΕΙΣΗ ΣΧΟΔΙΑΙ

Ο ΠΡΟΪΚΤΗΣ ΕΡΓΟΥ ΣΤΟ ΜΗΧΑΝΙΚΟ Τ.Ε. Μ.Σ. - Ε.Δ.Ε. ΧΑΡΙΣΗΣ ΓΕΩΡΓΙΟΣ, 276 από στοιχεία (Α-Β-Γ-Δ-Α) εμβαδού Ε=26216.00τμ, και βρίσκεται στους συντεταγμένες Δ.Κ. Χαρτώντας 08Κ 4768/2020, επί της οδού ΑΝΤΙΣΤΑΣΙΑΣ ΧΑΙΡΩΝΕΙΑΣ 08Κ 4768/14-9-2020, και σύμφωνα με τον χάρτη με την επωνυμία "ΠΡΟΣΕΙΣΗ ΣΧΟΔΙΑΙ" του Γ.Π. ΝΙΚΟΛΑΟΥ ΜΗΤΡΩΟΥ, Ε.Ε.Τ.Ε.Μ. 34401 - Τ.Ε.Ε. 8927.

Ο ΠΡΟΪΚΤΗΣ ΕΡΓΟΥ ΣΤΟ ΜΗΧΑΝΙΚΟ Τ.Ε. Μ.Σ. - Ε.Δ.Ε. ΧΑΡΙΣΗΣ ΓΕΩΡΓΙΟΣ, 276 από στοιχεία (Α-Β-Γ-Δ-Α) εμβαδού Ε=26216.00τμ, και βρίσκεται στους συντεταγμένες Δ.Κ. Χαρτώντας 08Κ 4768/2020, επί της οδού ΑΝΤΙΣΤΑΣΙΑΣ ΧΑΙΡΩΝΕΙΑΣ 08Κ 4768/14-9-2020, και σύμφωνα με τον χάρτη με την επωνυμία "ΠΡΟΣΕΙΣΗ ΣΧΟΔΙΑΙ" του Γ.Π. ΝΙΚΟΛΑΟΥ ΜΗΤΡΩΟΥ, Ε.Ε.Τ.Ε.Μ. 34401 - Τ.Ε.Ε. 8927.

ΓΕΩΡΓΙΟΣ ΑΘ. ΧΑΡΙΣΗΣ
Μ.Σ. ΠΡΩΤΟΔΕΙΧΤΕΣ ΠΟΛΙΤΙΚΟΣ ΜΗΧΑΝΙΚΟΣ Τ.Ε. - Ε.Δ.Ε.
ΑΡ. ΜΗΤΡΩΟΥ: Ε.Ε.Τ.Ε.Μ. 34401 - Τ.Ε.Ε. 8927
Σοφοκλέους 44 - 32131 ΛΙΒΑΔΕΚΑ
Τηλ. 22610 23324 / Φαξ. 9974-470884
Α.Φ.Μ. 102916532 / Α.Ο.Υ. ΛΙΒΑΔΕΙΑΣ

ΥΠΕΥΘΥΝΗ ΔΙΑΔΕΙΧΗ ΙΔΙΟΚΤΗΤΗ

Το όριο είναι ορθό και ολόκληρο και υπερέχον από εμένα τον ιδιοκτήτη των γειτονικών: 276 ΑΝΔΡΑΣΙΟΥ ΧΑΙΡΩΝΕΙΑΣ. Βάσει δικής μου ευγενούς προγραμματοποίησης οι τοπογραφικές εργασίες.

Ο ιδιοκτήτης:
ΓΟΥΠΟΣ ΔΗΜΗΤΡΙΟΣ ούλιγος Αθηνών.

ΟΡΟΙ ΔΟΜΗΣΗΣ

ΕΚΤΟΣ ΟΡΙΩΝ ΟΙΚΙΣΜΟΥ ΔΕ ΧΑΙΡΩΝΕΙΑΣ ΑΔΕ ΧΑΙΡΩΝΕΙΑΣ ΑΠΟΤΥΠΩΣΗ ΙΔΙΟΚΤΗΣΙΑΣ

ΕΡΓΑΝΙΑ: 4000 μ²
ΕΡΓΑΝΙΑ: 4000 μ² - ΠΡΟΣΩΡΙΣ 45 μ² - ΕΡΓΑΝΙΑ: 4000 μ²

ΑΡΧΙΤΕΚΤΟΝΙΚΑ ΜΕΛΕΤΕΣ: 4000 μ²
ΑΡΧΙΤΕΚΤΟΝΙΚΑ ΜΕΛΕΤΕΣ: 4000 μ²

ΑΡΧΙΤΕΚΤΟΝΙΚΑ ΜΕΛΕΤΕΣ: 4000 μ²
ΑΡΧΙΤΕΚΤΟΝΙΚΑ ΜΕΛΕΤΕΣ: 4000 μ²

ΣΥΝΤΕΛΕΣΤΗΣ ΔΟΜΗΣΗΣ: (ΤΕΠΕΛΛΑΝΑ ΒΑΣΙΛΕΙΑΣ - 4000 μ²)
Σ.Δ. = 0,30 & ΜΕΤΕΤΗ ΔΟΜΗΣΗ = 300 μ²

ΜΕΤΕΤΗ ΔΟΜΗΣΗ = 400 μ²

ΜΕΤΕΤΗ ΔΟΜΗΣΗ = 400 μ²

ΜΕΤΕΤΗ ΔΟΜΗΣΗ = 400 μ²

ΜΕΤΕΤΗ ΔΟΜΗΣΗ = 400 μ²

ΜΕΤΕΤΗ ΔΟΜΗΣΗ = 400 μ²

ΜΕΤΕΤΗ ΔΟΜΗΣΗ = 400 μ²

ΜΕΤΕΤΗ ΔΟΜΗΣΗ = 400 μ²

ΜΕΤΕΤΗ ΔΟΜΗΣΗ = 400 μ²

ΜΕΤΕΤΗ ΔΟΜΗΣΗ = 400 μ²

ΜΕΤΕΤΗ ΔΟΜΗΣΗ = 400 μ²

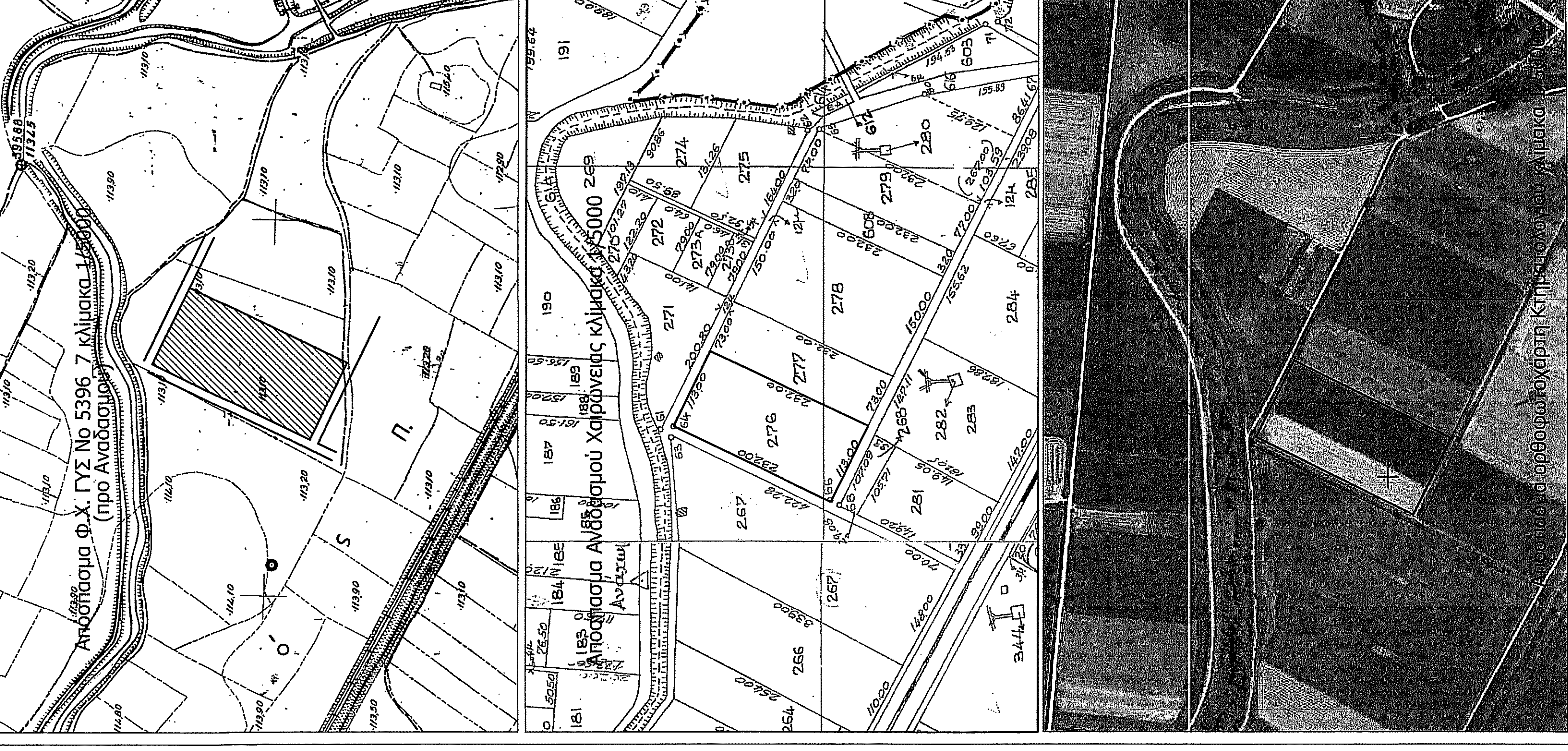
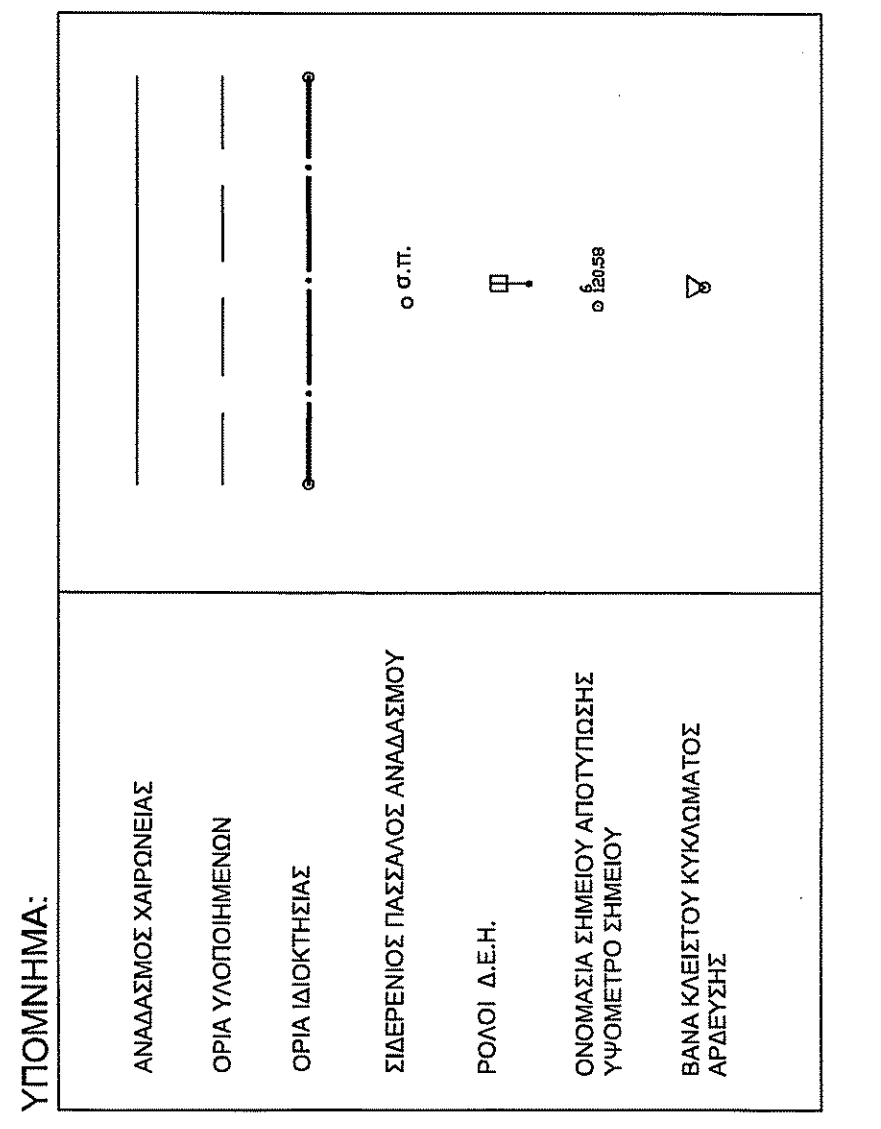

ΧΑΡΙΣΗΣ ΤΕΧΝΙΚΗ

ΣΟΦΟΚΛΕΟΥΣ 44 ΑΝΑΒΛΕΙΑ ΒΟΔΙΤΣΑΣ
ΤΚ 32131
ΤΗΛ ΦΑΞ 22610-23324
EMAIL: georgias@charisis.gr

ΜΙΛΤΙΑΔΗΣ ΚΑΡΑΓΩΡΙΤΑΣ- ΓΟΥΠΟΣ ΝΙΚΟΛΑΟΣ Ο.Ε.

ΑΠΟΤΥΠΩΣΗ ΙΔΙΟΚΤΗΣΙΑΣ

ΕΚΤΟΣ ΟΡΙΩΝ ΟΙΚΙΣΜΟΥ ΔΕ ΧΑΙΡΩΝΕΙΑΣ ΑΔΕ ΧΑΙΡΩΝΕΙΑΣ ΑΠΟΤΥΠΩΣΗ ΙΔΙΟΚΤΗΣΙΑΣ

ΜΕΛΕΤΗΤΗΣ - ΣΥΝΤΕΛΕΣΤΗΣ
ΓΕΩΡΓΙΟΣ ΑΘ. ΧΑΡΙΣΗΣ
ΠΟΛΙΤΙΚΟΣ ΜΗΧΑΝΙΚΟΣ MSc Τ.Ε.Ε. - Ε.Δ.Ε.

ΤΟΠΟΓΡΑΦΙΚΟ ΔΙΑΓΡΑΜΜΑ

Κλίμακα: 1:500

ΓΕΩΡΓΙΟΣ ΑΘ. ΧΑΡΙΣΗΣ
Μ.Σ. ΠΡΩΤΟΔΕΙΧΤΕΣ ΠΟΛΙΤΙΚΟΣ ΜΗΧΑΝΙΚΟΣ Τ.Ε. - Ε.Δ.Ε.
ΑΡ. ΜΗΤΡΩΟΥ: Ε.Ε.Τ.Ε.Μ. 34401 - Τ.Ε.Ε. 8927
Σοφοκλέους 44 - 32131 ΛΙΒΑΔΕΚΑ
Τηλ. 22610 23324 / Φαξ. 9974-470884
Α.Φ.Μ. 102916532 / Α.Ο.Υ. ΛΙΒΑΔΕΙΑΣ