

+4256640
+4256590
+4256540
+4256490
+4256440
+4256390
+4256340
+403070

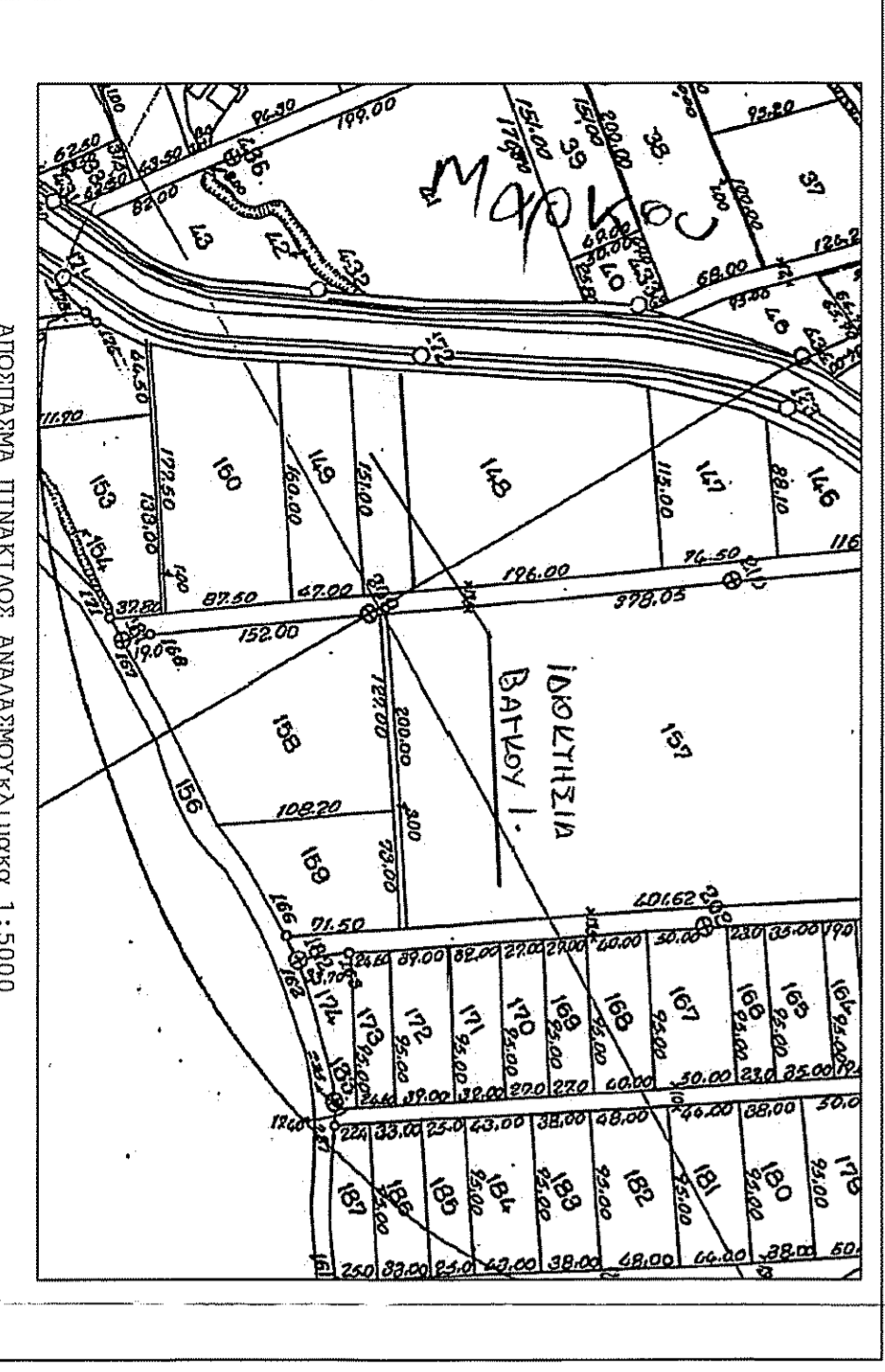

+403120
+403170
+403220
+403270
+403320
+403370

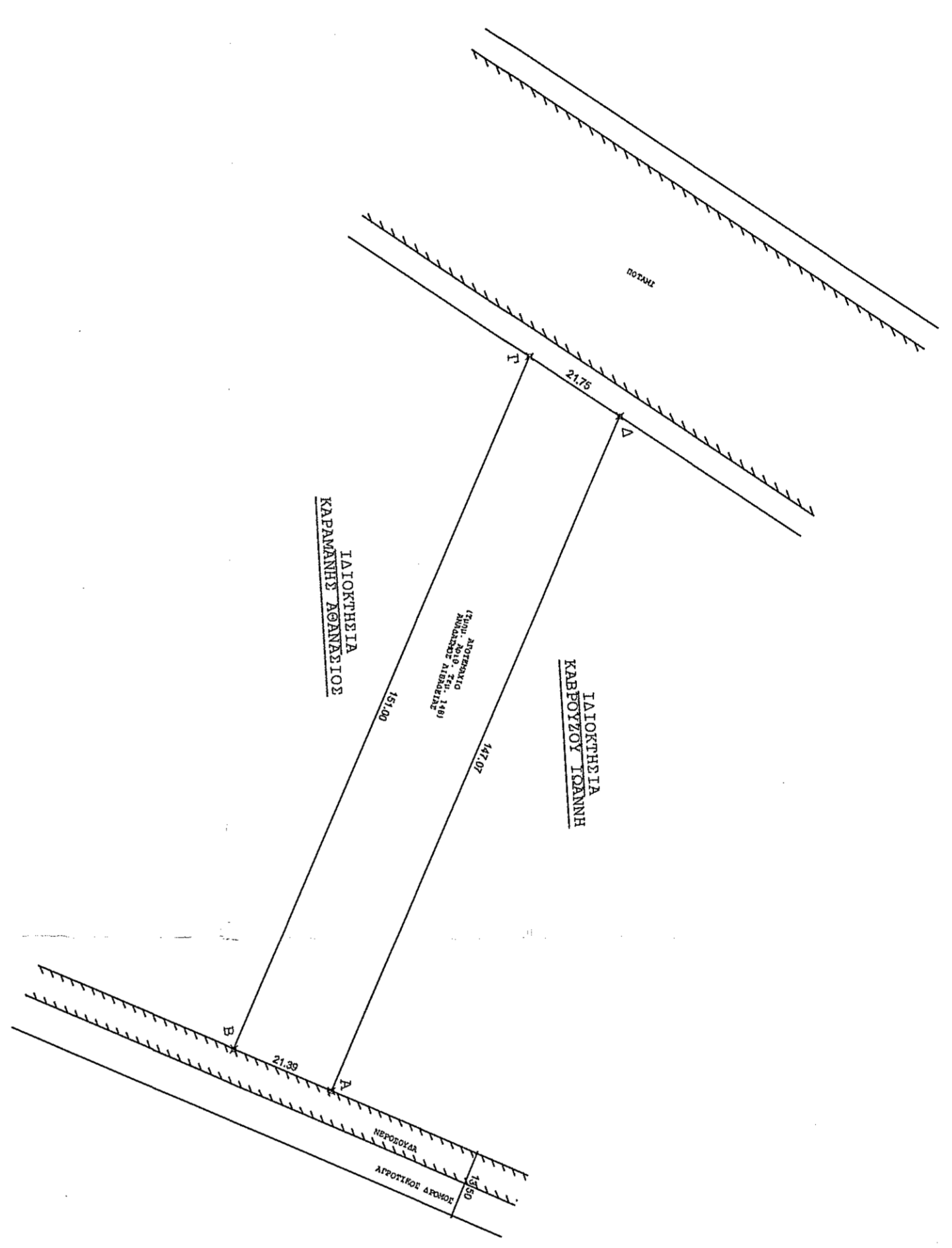
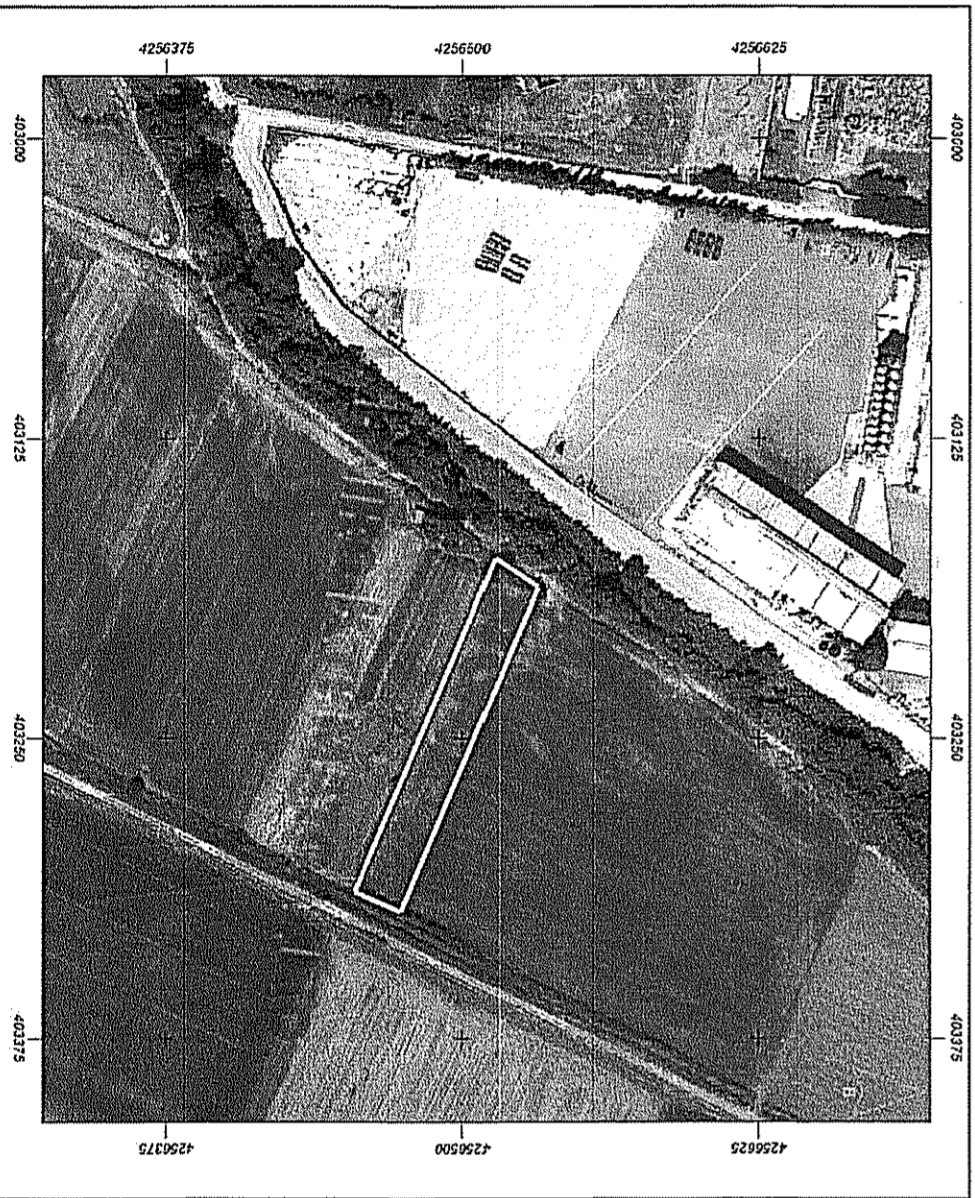

ΚΑΛΥΨΗ: 10 %
Σ.Δ.: 0.2
ΕΜΒΑΔΟΝ: 4000 μ2

Αρ. Σημ.	X1	Y1	D1, f+1
A	0403322.665	4256473.919	21.39
B	0403314.271	4256454.247	151.00
Γ	0403175.387	4256513.512	21.75
Δ	0403187.395	4256531.642	147.07
Α	0403322.665	4256473.919	0.00

Εμβαδόν E = 3187.50 μ2 Ε.Τ.Σ.Α 87
ΤΟ ΕΜΒΑΔΟΝ ΠΟΛΥΤΟΝΙΚΗΣ ΕΠΙΦΑΝΕΙΑΣ ΥΠΟΛΟΓΙΖΕΤΑΙ ΜΕ ΤΗΝ ΒΟΗΘΕΙΑ ΤΩΝ ΟΡΘΟΓΩΝΙΩΝ ΕΥΝΤΕΤΑΤΗΜΕΝΩΝ ΤΩΝ ΚΟΡΥΦΩΝ ΤΗΣ ΚΑΙ ΜΕ ΤΟΥΣ ΤΥΠΟΥΣ ΤΟΥ ΓΑΥΣΣ:
 $2E = \sum h_i = 1X_i * (\psi_i - 1 - \psi_i + 1)$

Ιδιοκτήτες: ΒΑΤΚΟΣ ΝΙΚ. ΙΩΑΝΝΗΣ
Έργο: ΤΟΠΟΓΡΑΦΙΚΗ ΑΠΟΤΥΠΩΣΗ
Θέση: ΤΜΗΜΑ ΑΓΡΟΤΕΜΑΧΙΟΥ 148, ΑΝΑΔΑΣΜΟΣ ΡΟΥΤΣΙ ΛΙΒΑΔΕΙΑΣ, ΒΟΙΩΤΙΑ

Μελετητής: ΓΕΩΡΓΙΟΣ Ε. ΨΥΧΑΣ
Πολιτικός Μηχανικός

ΤΟΠΟΓΡΑΦΙΚΟ ΔΙΑΓΡΑΜΜΑ

ΑΡ. ΕΞΕΛΙΟΥ
Τ1
ΑΡ. Ε. ΠΛΟΥ
8915

ΥΠΕΥΘΥΝΗ ΔΗΛΩΣΗ ΜΗΧΑΝΙΚΗΣ
Ο υπογραφομένουσ ΒΑΤΚΟΣ ΙΩΑΝΝΗΣ του ΝΙΚΟΛΑΟΥ ιδιοκτήτης του οικόπεδου που φαίνεται σ'αυτό το διάγραμμα δηλώνουν ότι τα όρια που έχω υποδείξει σ'αυτό είναι ορθά. Ο: Δηλώνων

ΥΠΕΥΘΥΝΗ ΔΗΛΩΣΗ ΜΗΧΑΝΙΚΟΥ (Ν. 651/77)
Ο υπογραφομένουσ ΓΕΩΡΓΙΟΣ Ε. ΨΥΧΑΣ πολιτικός μηχανικός δηλώνω ότι το οικόπεδο που φαίνεται σ'αυτό το διάγραμμα είναι μη άρτιο και μη οικόδομησιμο σύμφωνα με τις κείμενες πολεοδομικές διατάξεις.

ΓΕΩΡΓΙΟΣ Ε. ΨΥΧΑΣ
ΔΙΠΛΩΜΑΤΟΥΧΟΣ ΠΟΛΙΤΙΚΟΣ ΜΗΧΑΝΙΚΟΣ
ΠΑΝΕΠΙΣΤΗΜΙΟΥ ΣΟΥΡΕΥ
ΜΕΝΟΣ Τ.Ε.Ε. ΑΡΙΘΜΟΣ ΜΗΤΡΩΟΥ 110257
ΚΑΜΑΝΟΥ & ΘΙΒΟΝΟΣ 1, ΔΙ.Ο.Υ.: ΛΙΒΑΔΕΙΑΣ
Α.Φ.Μ.: 079890394

στέδιο μελέτης: ΟΡΙΣΤΙΚΗ ΜΕΛΕΤΗ
Χρόνος μελέτης: ΣΕΠΤΕΜΒΡΙΟΣ 2020
κλίμακα: 1:100
ομοιομορφία: 20042
ΑΡ. Ε. ΠΛΟΥ: 8915

