

ΔΗΛΩΣΗ ΙΔΙΟΚΤΗΤΗ
ΤΑ ΟΡΙΑ ΤΑ ΥΠΕΛΘΕΙΑ
ΕΓΩ

Ο ΔΗΛΩΝ

ΔΗΛΩΣΗ ΜΗΧΑΝΙΚΟΥ
ΤΟ ΟΙΚΟΠΕΔΟ ΥΠΟ ΣΤΟΙΧΕΙΑ (Α.Β. ...Ζ.Η.Α)
ΕΙΝΑΙ ΑΡΤΙΟ ΚΑΙ ΟΙΚΟΔΟΜΗΣΙΜΟ

Ο ΔΗΛΩΝ

ΠΙΝΑΚΑΣ ΣΥΝΤΕΤΑΓΜΕΝΩΝ ΚΟΡΥΦΩΝ ΠΟΛΥΓΩΝΟΥ ΙΔΙΟΚΤΗΣΙΑΣ (Α-Β-Γ-Δ-Ε-Ζ-Η-Α) ΣΕ ΕΓΣΑ '87.

α/α	X	Y
Α	403109.47	4256286.55
Β	403154.55	4256374.49
Γ	403254.83	4256326.66
Δ	403238.31	4256292.63
Ε	403200.64	4256293.54
Ζ	403200.69	4256290.04
Η	403180.41	4256300.07
Α	403109.47	4256286.55

*ΟΨΗΜΕΙΩΣΗ : Οι συντεταγμένες των σημείων υπολογίστηκαν στο προβολικό σύστημα ΕΓ.Σ.Α. '87.

*ΠΡΟΣΗΜΕΙΩΣΗ : Οι μετρήσεις πραγματοποιήθηκαν με σύστημα GPS PRECISO G4, διατλής ακρίβειας, L1/L2 (Μέθοδος Διαφορικής Τεχνικής).

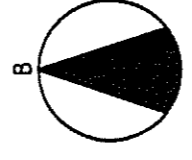
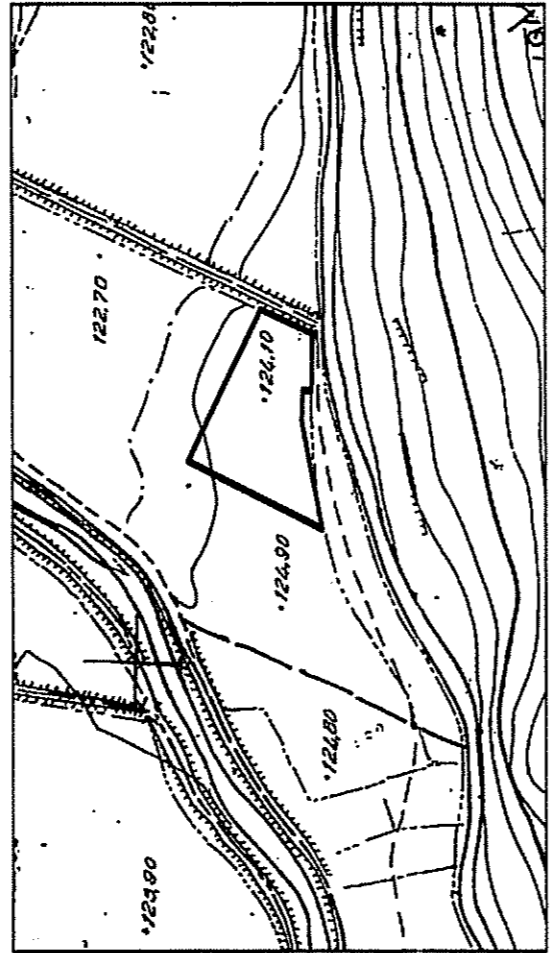

ΙΔΙΟΚΤΗΣΙΑ
ΣΠΥΡΟΥ ΤΣΑΝΤΑ
(ΘΕ=111.00)

ΤΕΜΑΧΙΟ 153 I
Ε=6969.97Μ2

ΤΕΜΑΧΙΟ 153 II
Ε=2001.51Μ2

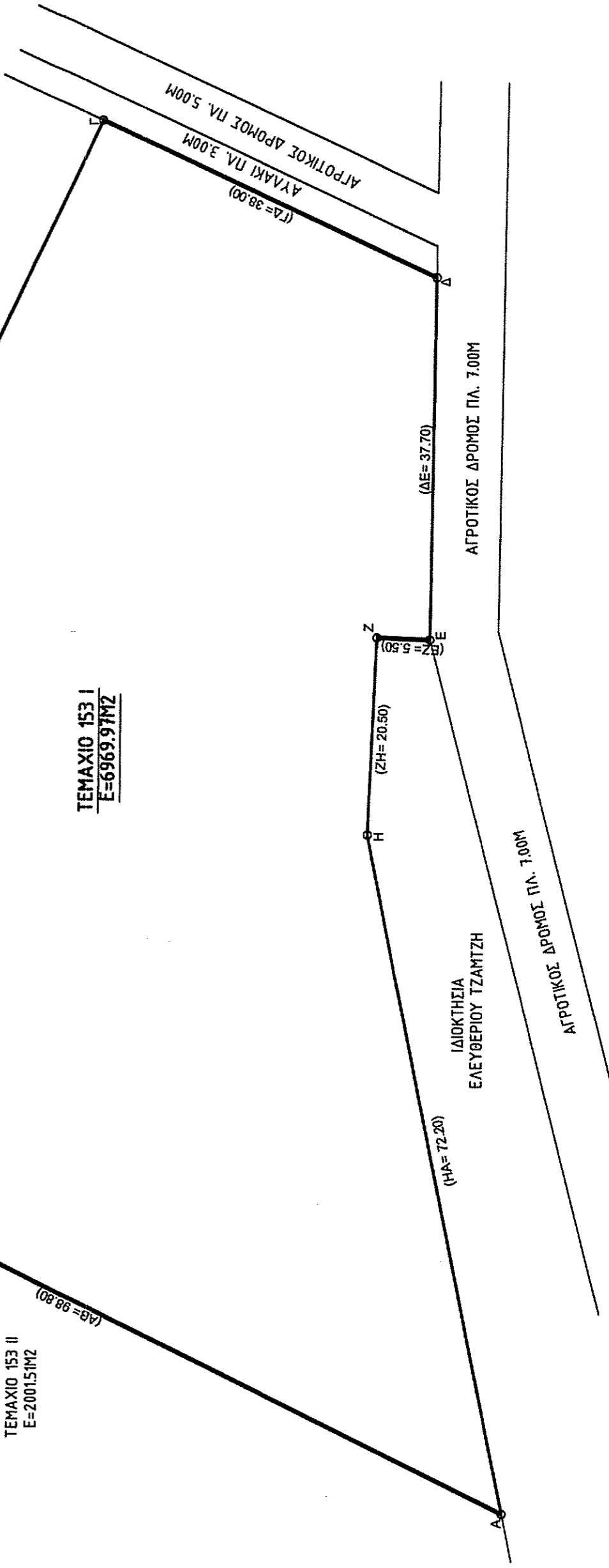

ΕΜΒΑΔΟΝ ΓΗΠΕΔΟΥ ΥΠΟ ΣΤΟΙΧΕΙΑ (Α.Β.Γ.Δ.Ε.Ζ.Η.Α)=6969.97Μ2

ΟΡΟΙ ΔΟΜΗΣΗΣ

ΠΡ=25.00Μ
Ε=4000Μ2
Κ=10%
Σ.Δ.=0.2
ΟΡΟΦΟΙ=2
ΗΜΑΧ=7.50Μ

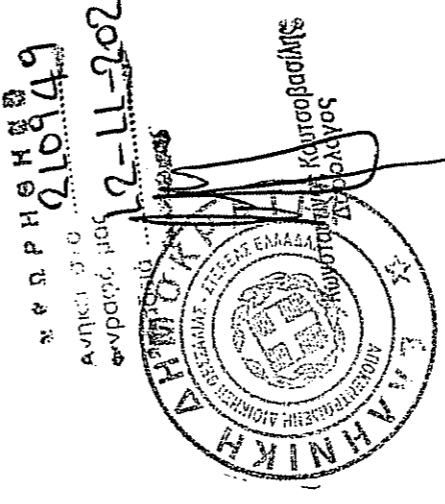

**ΤΕΧΝΙΚΟ ΓΡΑΦΕΙΟ
ΙΩΑΝΝΑ ΣΩΤΗΡΙΟΥ ΓΚΙΓΚΕΛΟΥ**

ΚΑΡΑΓΙΑΝΝΟΠΟΥΛΟΥ 22 ΛΙΒΑΔΕΙΑ
ΤΗΛ. 22610-25091 6944548486

ΕΡΓΟΔΟΤΗΣ

ΒΑΓΚΟΣ ΙΩΑΝΝΗΣ

ΕΡΓΟ

ΑΠΟΤΥΠΩΣΗ ΑΓΡΟΤΕΜΑΧΙΟΥ

ΘΕΣΗ

ΕΚΤΟΣ ΣΧΕΔΙΟΥ
ΘΕΣΗ "ΡΟΥΤΣΙ"
ΤΕΜΑΧΙΟ 153 I ΑΝΑΔΑΣΜΟΥ ΛΙΒΑΔΕΙΑΣ
ΛΙΒΑΔΕΙΑ

ΜΕΛΕΤΗΤΗΣ

ΤΟΥΡΚΟΧΩΡΙΤΗΣ ΔΗΜΗΤΡΗΣ
ΠΟΛΙΤΙΚΟΣ ΜΗΧΑΝΙΚΟΣ

ΘΕΜΑ

ΤΟΠΟΓΡΑΦΙΚΟ ΔΙΑΓΡΑΜΜΑ

ΑΡ.
ΣΧΕΔΙΟΥ

Τ 1

ΚΑΙΜΑΚΑ

1 : 500

ΧΡΟΝΟΣ ΜΕΛΕΤΗΣ

ΣΕΠΤΕΜΒΡΙΟΣ 2020

ΥΠΟΓΡΑΦΗ

ΣΦΡΑΓΙΔΑ

ΔΗΜΗΤΡΗΣ Κ. ΤΟΥΡΚΟΧΩΡΙΤΗΣ
ΔΙΠΛΩΜΑΤΗΣ ΜΗΧΑΝΙΚΟΣ ΠΟΛΙΤΙΚΟΣ ΜΗΧΑΝΙΚΟΣ
ΑΡΧΙΤΕΚΤΟΝΙΚΟΥ ΠΡΟΤΥΠΟΥ ΕΠΙΣΤΑΣΙΟΝΟΜΗΣ
ΚΑΔ.Α.Δ. Τ.Ε.Ε. ΑΡ. ΜΗΤΡ. Ε6354
Κερκίρας & Κοσμίδη ΛΙΒΑΔΕΙΑ
Κερκίρας / Τηλ (0261) 27050
Α.Φ.Μ. 045682994 - Δ.Ο.Υ. ΛΙΒΑΔΕΙΑΣ