

ΑΠΟΣΠΑΣΜΑ ΦΥΛΛΟΥ ΧΑΡΤΗ ΓΥΣ 6305/5 - κλίμακα: 1/5000

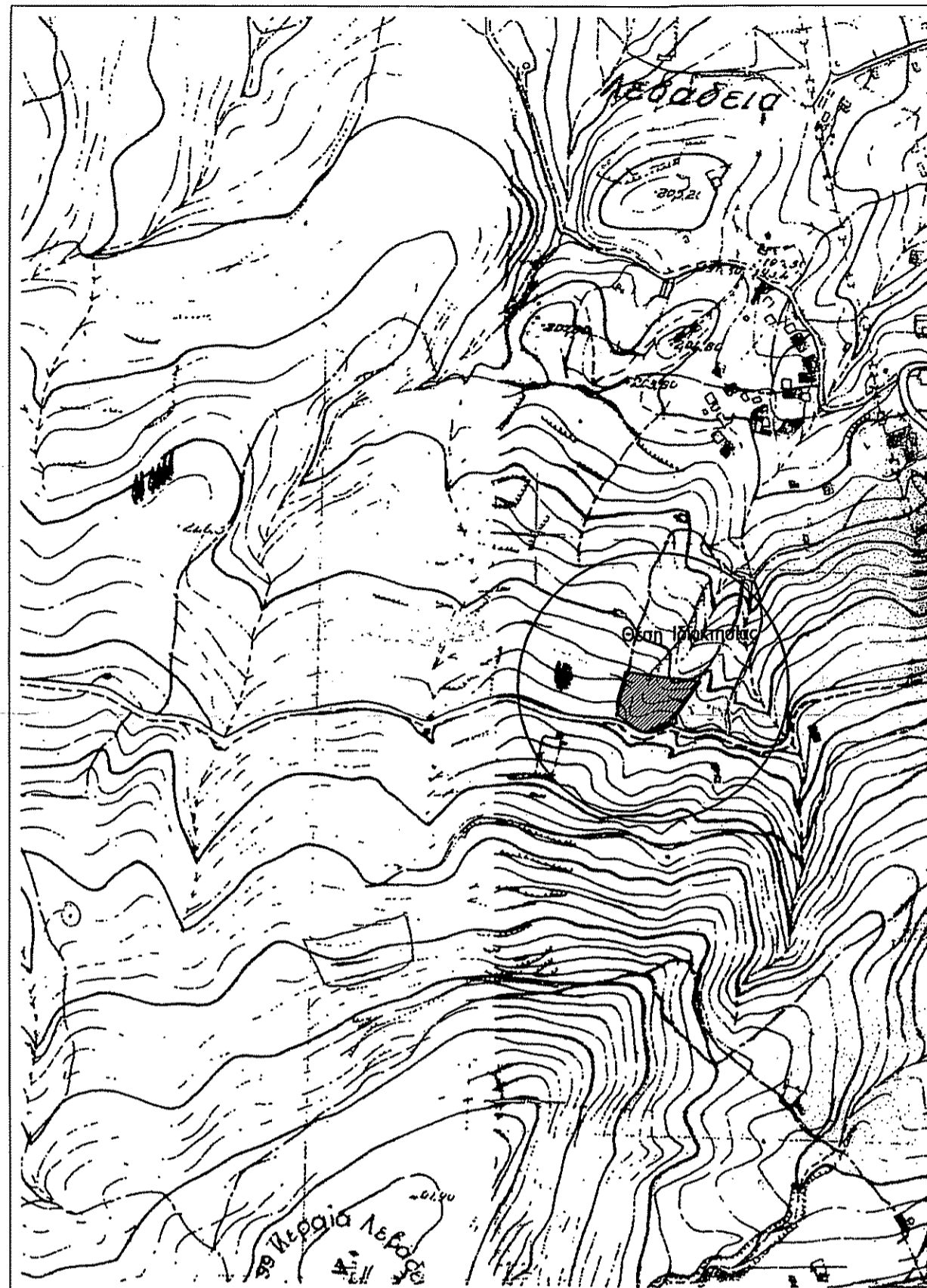

ΑΠΟΣΠΑΣΜΑ ΟΡΘΟΦΩΤΟΧΑΡΤΗ ΚΤΗΜΑΤΟΛΟΓΙΟΥ

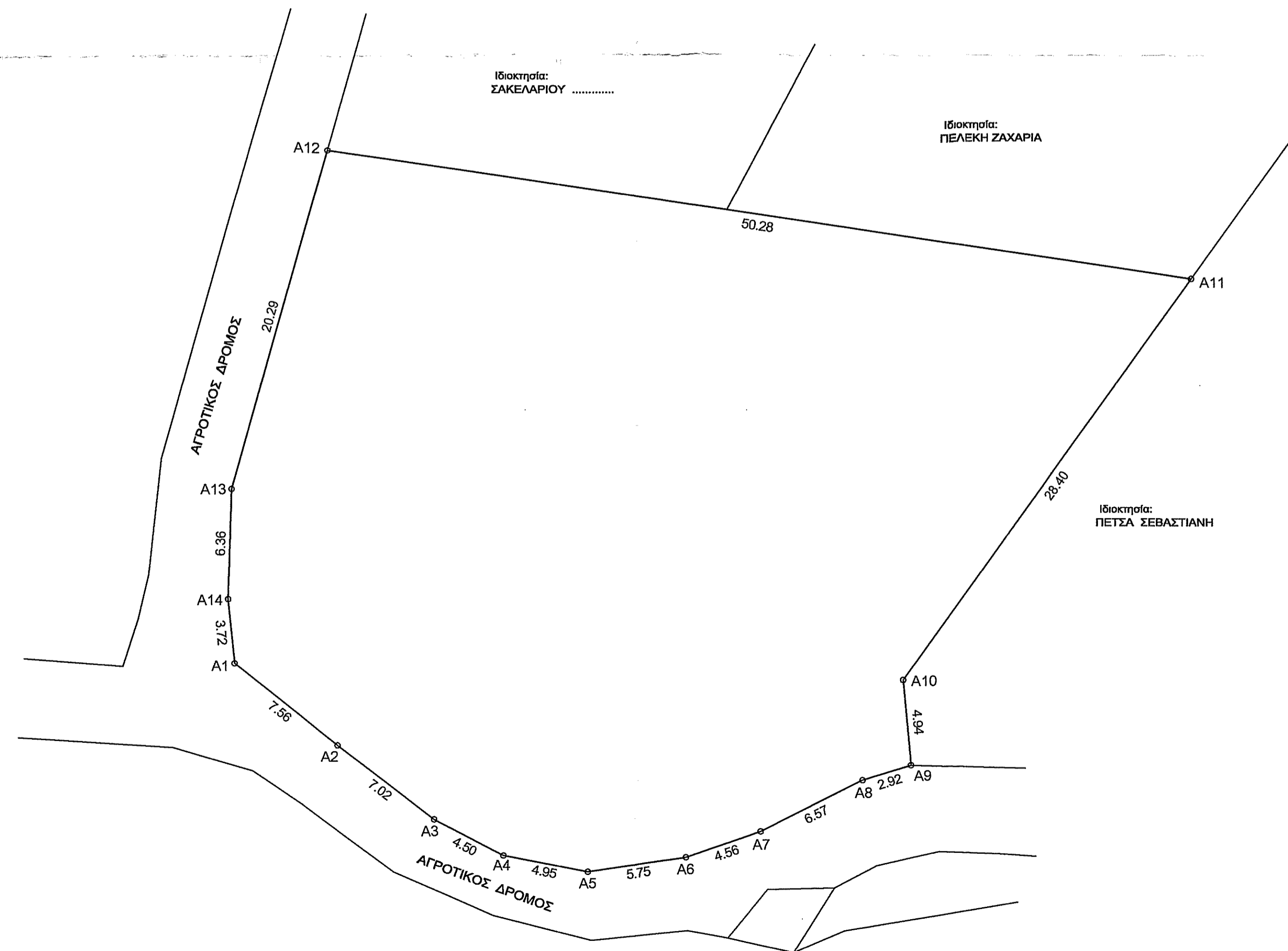
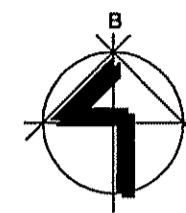

**ΕΜΒΑΔΟΝ ΑΓΡΟΤΕΜΑΧΙΟΥ**

E(A1.A2.A3.A4.A5.....A12.A13.A14.A1)= 1.543,85 μ2

συντεταγμένες κορυφών ΕΓΣΑ '87

A1.	X=400569.594	Y=4254333.871
A2.	X=400575.512	Y=4254329.163
A3.	X=400581.072	Y=4254324.886
A4.	X=400585.070	Y=4254322.811
A5.	X=400589.928	Y=4254321.883
A6.	X=400595.615	Y=4254322.718
A7.	X=400599.921	Y=4254324.209
A8.	X=400605.790	Y=4254327.162
A9.	X=400608.577	Y=4254328.035
A10.	X=400608.122	Y=4254332.953
A11.	X=400624.652	Y=4254356.043
A12.	X=400574.925	Y=4254363.460
A13.	X=400569.414	Y=4254343.930
A14.	X=400569.218	Y=4254337.573

ΟΡΟΙ ΔΟΜΗΣΗΣ (Π.Δ - 24/31.05.1985)  
 ΕΜΒΑΔΟΝ= 4000 μ2  
 ΚΑΛΥΨΗ = 10%  
 ΔΟΜΗΣΗ = 200 μ2 max  
 ΥΨΟΣ = 7.50 μ  
 ΟΡΟΦΟΙ = 2  
 Πλάγ. αποστάσεις = 15.00 μ

**ΔΗΛΩΣΗ ΙΔΙΟΚΤΗΤΗ**  
 Δηλώνω υπεύθυνα ότι τα όρια του αγροτεμαχίου μου είναι ορθά και υποδείχθησαν από εμένα.  
 ο ιδιοκτήτης

**ΔΗΛΩΣΗ ΜΗΧΑΝΙΚΟΥ Ν. 651/77**  
 Δηλώνω υπεύθυνα ότι το αγροτεμάχιο με στοιχεία E(A1.A2.A3.A4.A5.....A11.A12.A3.A14.A1) βρίσκεται εκτός σχεδίου πόλεως Λιβαδειάς - εντός ζώνης 500 μ. της Δ.Ε. Λιβαδειάς του Δήμου Λεβαδέων στη θέση "ΚΟΡΔΕΛΙ" και τηγχάνει μη άρπιο και μη οικοδομήσιμο σύμφωνα με τις ισχύουσες πολεοδομικές διατάξεις.

Ο ΜΗΧΑΝΙΚΟΣ  
**ΙΩΑΝΝΗΣ Ν. ΑΠΟΣΤΟΛΟΥ**  
 Πτυχιούχος  
 Πολιτικός Μηχανικός Τ.Ε.  
 ΑΓ. ΝΙΚΟΛΑΟΥ 57 ΛΙΒΑΔΕΙΑ  
 Α.Μ. 32451 ΤΗΛ. 22610.23992  
 Α.Φ.Μ. 035709993 ο ΔΟΥ ΛΙΒΑΔΕΙΑΣ

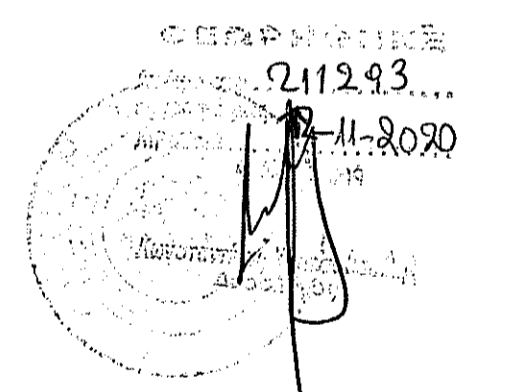

ΕΦΑΡΜΟΓΕΣ ΣΧΕΔΙΩΝ			
ΕΡΓΟΔΟΤΗΣ	ΑΘΑΝΑΣΙΑ ΚΟΪΤΣΑΝΟΥ - ΤΑΣΣΙΑ	ΕΡΓΟ	ΑΠΟΤΥΠΩΣΗ ΑΓΡΟΤΕΜΑΧΙΟΥ
ΥΠΕΥΘΥΝΟΣ ΜΕΛΕΤΗΣ :		ΤΟΠΟΘΕΣΙΑ	ΕΚΤΟΣ ΣΧΕΔΙΟΥ ΠΟΛΕΩΣ ΛΙΒΑΔΕΙΑΣ - ΕΝΤΟΣ ΖΩΝΗΣ 500 Μ Δ.Ε. ΛΙΒΑΔΕΙΑΣ - ΔΗΜΟΣ ΛΕΒΑΔΕΩΝ Θέση: "ΚΟΡΔΕΛΙ"
ΣΥΝΕΡΓΑΤΗΣ ΜΗΧΑΝΙΚΟΙ	ΑΠΟΣΤΟΛΟΥ ΓΙΑΝΝΗΣ - πολιτικός μηχανικός τ.ε	ΘΕΜΑ ΣΧΕΔΙΟΥ	<b>ΤΟΠΟΓΡΑΦΙΚΟ ΔΙΑΓΡΑΜΜΑ</b>
ΣΦΡΑΓΙΔΑ - ΥΠΟΓΡΑΦΗ	ΙΩΑΝΝΗΣ Ν. ΑΠΟΣΤΟΛΟΥ Πτυχιούχος Πολιτικός Μηχανικός Τ.Ε. ΑΓ. ΝΙΚΟΛΑΟΥ 57 ΛΙΒΑΔΕΙΑ Α.Μ. 32451 ΤΗΛ. 22610.23992 Α.Φ.Μ. 035709993 ο ΔΟΥ ΛΙΒΑΔΕΙΑΣ	ΣΤΑΔΙΟ ΜΕΛΕΤΗΣ	ΚΑΤΗΓΟΡΙΑ ΜΕΛΕΤΗΣ
		ΜΕΛΕΤΗ	Α/Α ΣΧΕΔΙΟΥ
		ΗΜΕΡΟΜΗΝΙΑ	ΚΛΙΜΑΚΑ
		ΜΑΪΟΣ 2018	<b>1:200</b>