

ΔΗΛΩΣΗ ΜΗΧΑΝΙΚΟΥ

Ο κάτωθι υπογεγραμμένος Κουτράς Παναγιώτης Μηχανικός Μηχανικός Εργών υπεύθυνος, ότι για το παρακάτω περιγραφόμενο γήπεδο υπό τα στοιχεία 1-2-3-4-5-1 κελύφου τα κελύφη Βρίσκονται στη θέση "Καράβινη" εκτός οικισμού Αγίου Αθανασίου και σε απόσταση μεγαλύτερη των 1200 μέτρων από το όριο του, τις τοπικές κοινότητες Αλοκωμένων, Διπλωματικής Ενώσεως Κορώνειας, Δήμου Κορώνειας, Κοινότητας Βοτανίας, της Περιφέρειας Στερεάς Ελλάδας, δεν βλάπτουν σε κανένα από τα στοιχεία 1-2-3-4-5-1 κελύφου, η απόσταση των γηπέδων από την οριογραμμή του λιμανιού είναι μεγαλύτερη από 100μ., στην περιοχή του γηπέδου δεν έχουν κυρθεί δασικοί χώρες.

Ο Μηχανικός

ΤΡΥΦΩΝ ΠΑΝ. ΚΟΥΤΡΑΣ
ΔΙΠΛΩΜ. ΠΟΛΙΤΙΚΟΣ ΜΗΧΑΝΙΚΟΣ
ΠΡΟΕΔΡΟΣ Τ.Ε.Ε.
Κ. ΚΕΝΤΡΑ 2-440123110 ΤΗΛ: 673245931
Α.Φ.Μ.Α: 19401885 Δ.Ο.Υ.: ΑΝΘΩΣΣΑΣ

ΔΗΛΩΣΗ ΕΠΙΧΕΙΡΗΣΗΣ ΓΡΑΜΜΩΝ ΜΕΤΑΦΟΡΑΣ ΗΛΕΚΤΡ. ΕΝΕΡΓΕΙΑΣ ΥΨΗΛΗΣ & ΥΠΕΥΘΗΛΗΣ ΓΙΑΣΗΣ
Ο κάτωθι υπογεγραμμένος μηχανικός δηλώνει υπεύθυνα, ότι από το παρακάτω περιγραφόμενο γήπεδο δεν διέρχεται ρεύμα υψηλής τάσης.
Ο Μηχανικός

ΔΗΛΩΣΗ ΥΠΟΛΕΙΨΗΣ ΟΡΙΩΝ ΑΠΟ ΤΟΝ ΔΙΔΟΚΤΗΤΗ
Ο κάτωθι υπογεγραμμένος δηλώνει υπεύθυνα ότι τα όρια υποδείχθηκαν στον μηχανικό από τον ιδιοκτήτη και είναι ορθά.
Ο Δηλών

ΕΠΙΛΕΞΗ ΣΤΟ ΕΓΧΡ. 87 - ΜΕΘΟΔΟΛΟΓΙΑ ΑΠΟΤΥΠΩΣΗΣ
Η χρήση στο ΕΓΧΡ. 87 έγινε με χρήση GPS διπλής συχνότητας με μέθοδο δικτυακού RTK (Network Real Time Kinematic) με χρήση σταθμού GPS της Smaragdus Μετρώ Α.Ε. Η απόσταση έγινε κυρίως με χρήση γεωδαιτικού σταθμού για τη δημιουργία πολυγωνικής δόξασης αλλά και με τη χρήση GPS με μέθοδο RTK όπου ήταν εφικτό. Μέθοδος απόστασης: Επίπεδη Τριγωνομετρική.
Τύποι οργάνων: α. GPS διπλής συχνότητας JAVAD -1, β. Γεωδαιτικός σταθμός Topcon 3105N.
Ελληνικό Γεωδαιτικό Σύστημα Αναφοράς: 1987 (Ε.Γ.Σ. 87)
Προβολή: Ελλοδίον Μετασχηματισμός: 3103 3103 19 11 = 286,25222101
Κλίμακα: 1:500
Κεντρικός Μετρητής: 0 = 24' 00" 00" με Κ=0 = 0,99980
Επιπέδωση: 1025,810 4253279,830
Γεωγραφικό Πόλο: Ανατολικά: 01' 00" 00"

ΠΙΝΑΚΑΣ ΣΥΓΓΡΑΜΜΑΤΟΣ ΠΕΡΙΓΡΑΦΙΚΟΥ

κωδ.	περιγραφή (α.β.)	τετραγωνία (α.β.)	ακμ. (α.β.)
1	414095,810 4253279,830	1-2=40,89	
2	414126,930 4253263,300	2-3=133,79	
3	414023,400 4253168,550	3-4=7,85	
4	413927,580 4253088,550	4-5=37,33	
5	413899,270 4253112,890	5-1=257,87	

Εμβαδόν: 1025,810 4253279,830 τετραγωνικά μέτρα
Ε=9881,99τ.μ. Π=594,72μ.

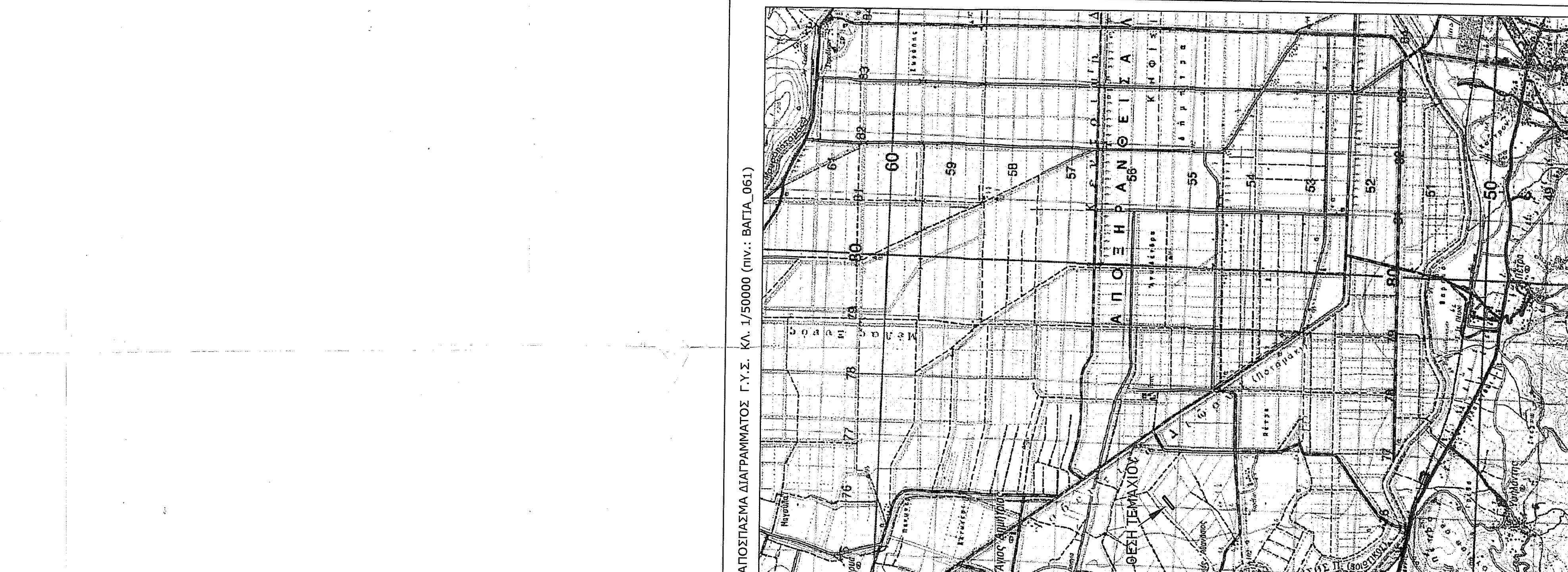
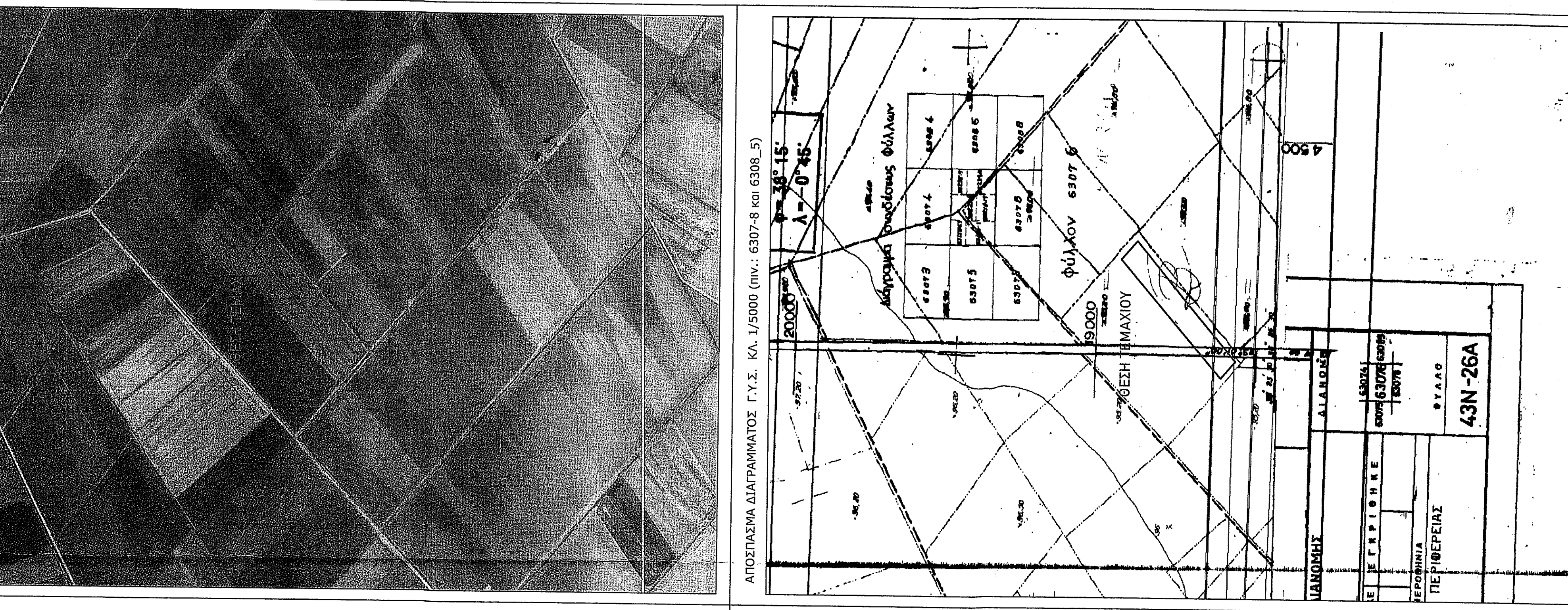
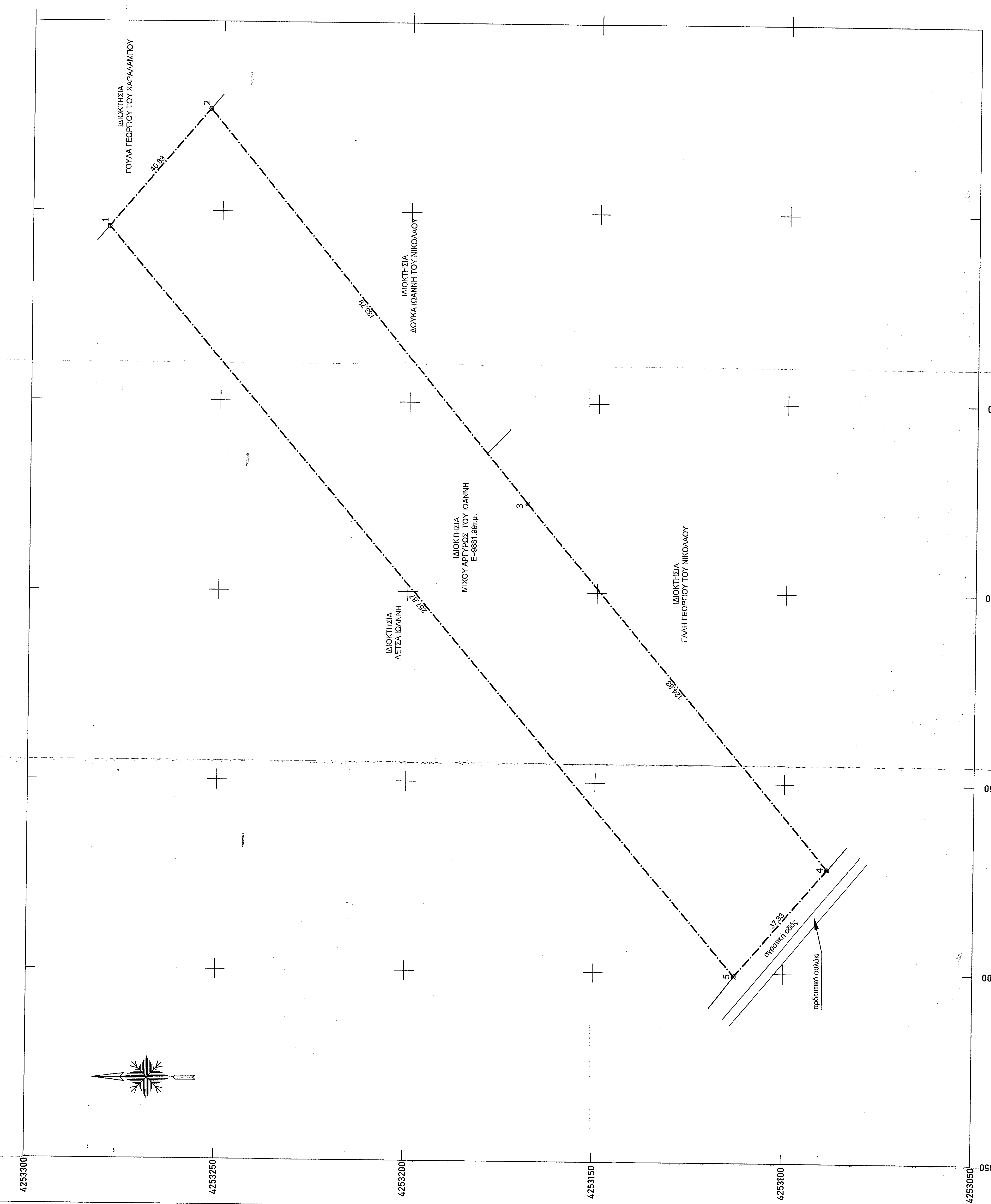

ΤΡΥΦΩΝ Π. ΚΟΥΤΡΑΣ
Πολιτικός Μηχανικός

ΕΡΓΟΔΟΤΗΣ: ΕΝΙΑ ΕΝΕΡΓΕΙΑΚΗ ΚΟΙΝΟΤΗΤΑ

ΕΡΓΟ: ΑΠΟΤΥΠΩΣΗ ΓΗΠΕΔΟΥ

ΘΕΣΗ: "ΚΑΡΑΒΙΝΗ" ΑΘΑΝΑΣΙΟΣ, Δ.Ε. ΚΟΡΩΝΕΙΑΣ, ΔΗΜΟΣ ΛΕΒΑΔΕΩΝ, ΕΚΤΟΣ ΟΙΚΙΣΜΟΥ ΑΓΙΟΥ ΑΘΑΝΑΣΙΟΥ

ΑΝΑΦΟΡΑΣ: ΕΛΛΗΝΙΚΟ ΓΕΩΔΑΙΤΙΚΟ ΣΥΣΤΗΜΑ ΑΝΑΦΟΡΑΣ (Ε.Γ.Σ. 87)

ΥΦΟΜΕΤΡΙΚΗ: ΟΡΘΟΜΕΤΡΙΚΑ ΥΦΟΜΕΤΡΑ Γ.Υ.Σ.

ΤΟΠΟΓΡΑΦΙΚΟ ΔΙΑΓΡΑΜΜΑ

ΑΡ. ΣΧΕΔΙΟΥ: T/1

ΚΛΙΜΑΚΑ: 1 / 500

ΙΣΟΔΙΑΣΤΑΣΗ: 0.50 m

ΧΡΟΝΟΣ: ΜΑΪΟΣ 2020

ΜΕΛΕΤΗΤΗΣ: ΕΛΕΓΧΟΣ

ΤΡΥΦΩΝ ΠΑΝ. ΚΟΥΤΡΑΣ
ΔΙΠΛΩΜ. ΠΟΛΙΤΙΚΟΣ ΜΗΧΑΝΙΚΟΣ
ΠΡΟΕΔΡΟΣ Τ.Ε.Ε.
Κ. ΚΕΝΤΡΑ 2-440123110 ΤΗΛ: 673245931
Α.Φ.Μ.Α: 19401885 Δ.Ο.Υ.: ΑΝΘΩΣΣΑΣ

ΕΛΕΓΧΟΣ
ΘΕΡΑΣΙΟΥ ΕΡΕΚΕ
Αριθμός Πρωτ.: 471/2020
Ημερομηνία: 05-11-2020
Ολοκληρώθηκε: 05-11-2020