

ΑΠΟΣΤΑΣΙΑ ΔΙΑΔΟΧΗΣ - "ΣΑΚ ΛΑΦΥΣΤΙΟΥ" - ΚΥΜΑΚΑ 1:5000

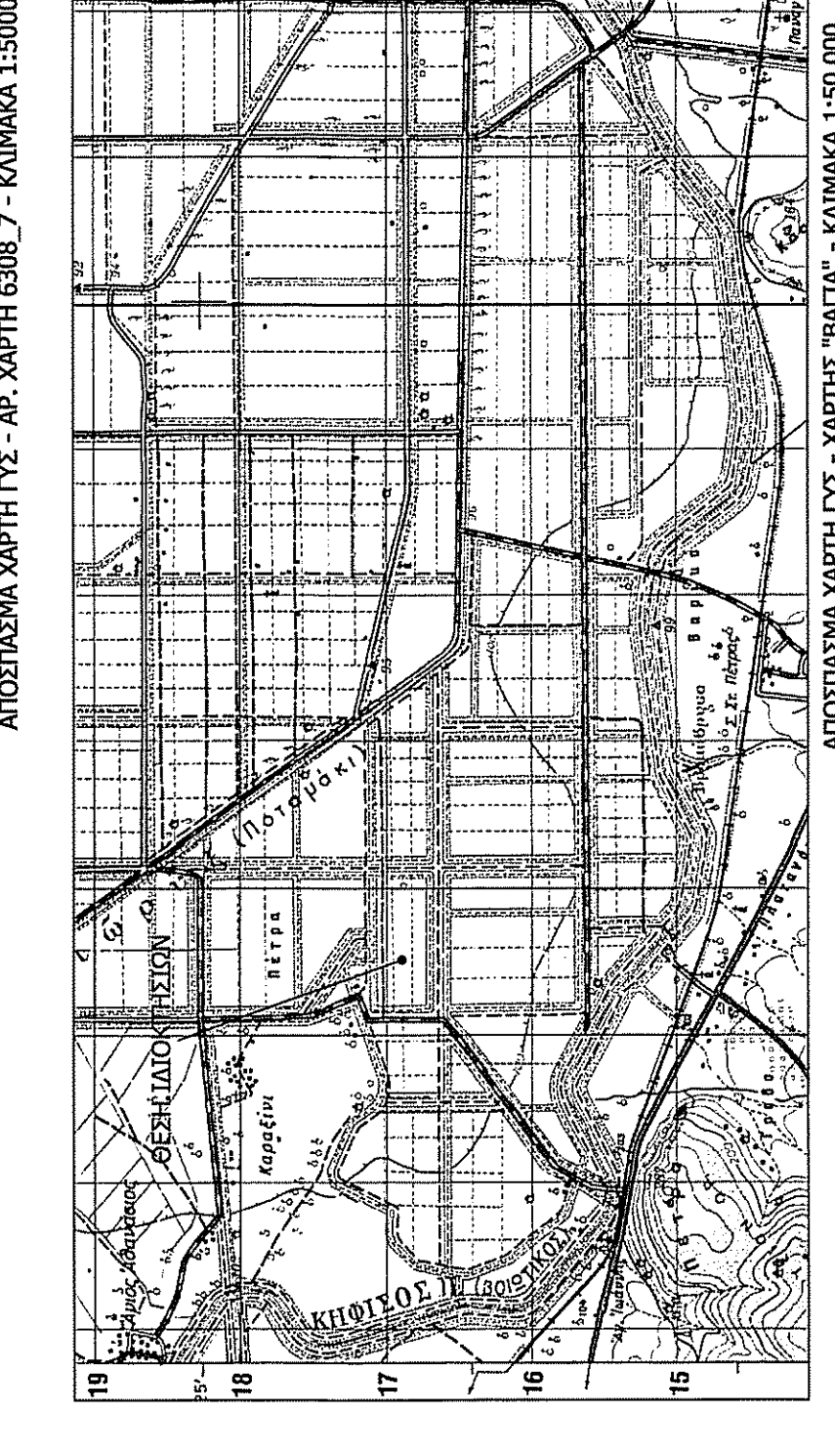
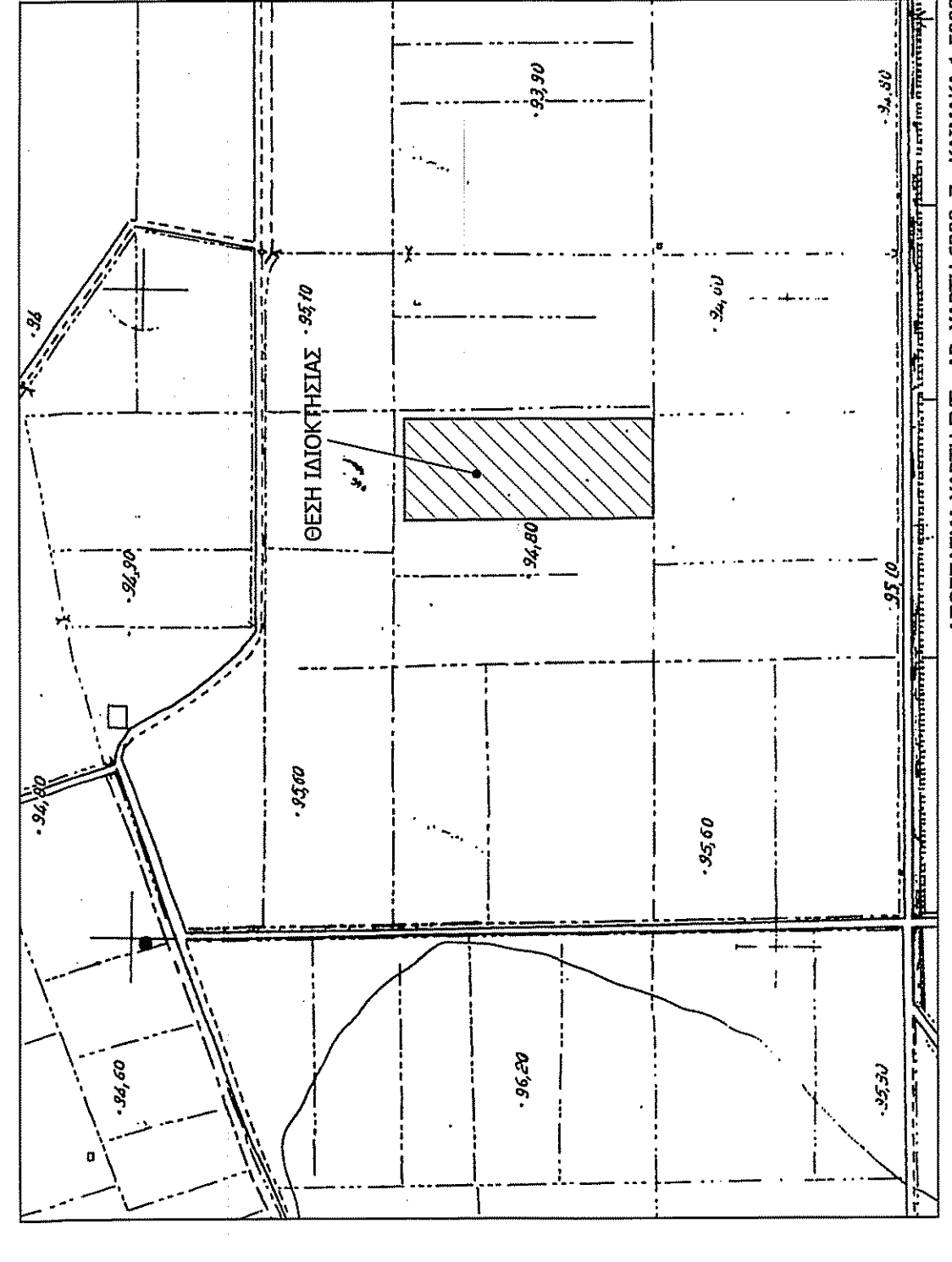

ΑΠΟΣΤΑΣΙΑ ΧΑΡΤΗ ΓΥΣ - ΧΑΡΤΗΣ "ΒΑΤΙΑ" - ΚΥΜΑΚΑ 1:50000

ΔΗΛΩΣΗ ΜΗΧΑΝΙΚΟΥ (N.651/17), (N.1337/83), (N.2308/95), (N.4483/17), (N.4495/17)

Δηλώνω σύμφωνα με το νόμο για το υπ' αριθμ. 62 τεμάχιο με στοιχεία "Α-Β-Γ-Δ-Α" και εμβαδόν 6.560 τμ και για το υπ' αριθμ. 63 τεμάχιο με στοιχεία "Α-Β-Γ-Δ-Α" και εμβαδόν 6.580 τμ και για το υπ' αριθμ. 64 τεμάχιο με στοιχεία "Α-Β-Γ-Δ-Α" και εμβαδόν 6.580 τμ, που βρίσκονται στη θέση "ΣΑΚ ΛΑΦΥΣΤΙΟΥ" της Τ.Κ. "Υψηλάντη" του Δήμου Αλιάρτου, Π.Ε. Βαυαρίας, υποδιαιρούμενα με σκοπό την κατασκευή ενός σπυρτοελαστικού αυτοκινήτου με τις διαστάσεις σύμφωνα με τις πολεοδομικές διατάξεις που ισχύουν σήμερα.

α) Τα παρόντα γήπεδα δεν βρίσκονται στη ζώνη της παραθαλάσσης και απέχουν από την πλησιέστερη ακτή περισσότερο από 800 μέτρα.

β) Δεν βρίσκονται σε εκτεθειμένο ακτογραμμικό χώρο σύμφωνα με τον Ν. 1337/83.

γ) Δεν βρίσκονται σε περιοχή προστατευόμενης φύσης, ιστορικού οικισμού, αρχαιολογικού μνημείου, αρχαιολογικού χώρου, ιστορικού οικισμού, σημαντικού παραρτή διατηρητέου οικισμού, εθνικού στίβου, σε περιοχή προστατευόμενης φύσης, ιστορικού οικισμού, αρχαιολογικού μνημείου, αρχαιολογικού χώρου, ιστορικού οικισμού, σημαντικού παραρτή διατηρητέου οικισμού, σε παραδοσιακό οικισμό, ιστορικό μνημείο και βρίσκεται περισσότερο από 20 μέτρα από οριογραμμή από το όριο της πλησιέστερης κορυφογραμμής (υδροκρήνη).

δ) Δεν εμπίπτουν στις διατάξεις του νόμου 1337/83 περί εισαγωγών σε γη και χρήση.

ε) Σε απόσταση μικρότερη των 20 μ δεν διέρχονται ενεργές γραμμές μεταφοράς υψηλής τάσης της ΔΕΗ.

ζ) Σε απόσταση μικρότερη των 20μ από αυτό δεν διέρχεται ραίο.

η) Δεν εμπίπτουν στην προστατευόμενη περιοχή του Εθνικού Πάρκου Στάβρου.

θ) Δεν εμπίπτουν στην προστατευόμενη περιοχή του Εθνικού Πάρκου Στάβρου.

ι) Έχουν κατασκευαστεί και λειτουργούν υδροηλεκτρικά σύμφωνα με τις εγκρισεις του Εθνικού Πάρκου Στάβρου Υδατοληψίας.

ΔΗΛΩΣΗ ΔΙΟΙΚΗΤΗ

Ο υπογεγραμμένος διοικητής των παραρτημάτων εμπνευσμένων γεωμετρικών, δηλώνω ότι:

- Τα όρια των γεωμετρικών με στοιχεία (Α-Β-Γ-Δ-Α) και εμβαδόν 6.580τμ (Τμ. 62) και (Β-Ε-Ζ-Γ-Β) και εμβαδόν 9.120τμ (Τμ. 63) που βρίσκονται στη θέση "ΣΑΚ ΛΑΦΥΣΤΙΟΥ" της Τ.Κ. "Υψηλάντη" της Δ.Ε. Αλιάρτου του Δήμου Αλιάρτου της Π.Ε. Βαυαρίας, υποδιαιρούμενα στο εμπόδι.

- Εξασφάλισα για την επιβίωση των πληθυσμιακών όρων και για την ύπαρξη και την ακεραιότητα του δικαίου μου να ζητήσω την έκδοση νέας άδειας οδοπείας.

Ο Διοικητής

ΕΜΒΑΔΟΝ ΓΕΩΤΕΜΑΧΙΟΥ 62 : ΕΛΕΓΓ-ΕΛ= 6.560 Τμ
ΕΜΒΑΔΟΝ ΓΕΩΤΕΜΑΧΙΟΥ 63 : ΕΛΕΓΓ-ΕΛ= 9.120 Τμ

ΠΑΡΑΤΗΡΗΣΕΙΣ:

1. Το σχέδιο είναι ενταγμένο στο αρχικό σχέδιο συνταγμένων ΕΓΣΑ 87
2. Οι διαστάσεις και τα εμβαδά υποδιαιρούμενα αναφέρονται στο υπ' αριθμ. των κορυφών
3. Η έκταση της ΕΓΣΑ 87 και η επιρροή της είναι καταγεγραμμένη με χρήση δέσμης Γεωμετρικών Χρόνου (ΓΧ) Στοιχ. 59 ενός κανονικού χρονοί του Διεύθυν. Μόνιμων Στοιχείων που προσφέρει η εταιρεία αναγράφονται στους Δελτίους της.

ΟΡΟΙ ΔΟΜΗΣΗΣ
ΕΚΤΟΣ ΟΡΩΝ ΟΙΚΟΔΟΜΟΥ
 (Π.Δ. 24.05.1985 - ΦΕΚ 2704 / 31.05.1985 & Ν. 3212 - ΦΕΚ 3084 / 31.12.2003 - ΦΕΚ 4264/07/31-12-2012)

Αρμόδια κατά κανόνα: (για πρόταση σε κανονικό φάση)

Εμβαδόν = 400τμ - Πρόταση = 25,00μ
 (για πρόταση σε Διεθνές, Εθνικές, Επαγγελματικές, Δημοτικές και Κοινοτικές οδοί ως και σε εγκαταλελειμμένα τμήματα τους και σε αδιερχόμενες γραμμές)

Εμβαδόν = 400τμ - Πρόταση = 45,00μ - Βάθος = 50,00μ
 Αρμόδια κατά παρέκκλιση: (για πρόταση σε φάση)

Εμβαδόν = 400τμ (προ 31.12.2003)
 (για πρόταση σε Διεθνές, Εθνικές, Επαγγελματικές, Δημοτικές και Κοινοτικές οδοί ως και σε εγκαταλελειμμένα τμήματα τους και σε αδιερχόμενες γραμμές)

Εμβαδόν = 2000τμ - Πρόταση = 25,00μ - Βάθος = 40,00μ (προ 17.10.1978)
 Εμβαδόν = 1200τμ - Πρόταση = 20,00μ - Βάθος = 35,00μ (προ 12.09.1964)
 Εμβαδόν = 750τμ - Πρόταση = 10,00μ - Βάθος = 15,00μ (προ 12.11.1962)
 (εντός της ζώνης τήλεων και οικισμών & προ 24.04.1977)
 Εμβαδόν = 2000τμ

ΤΕΧΝΙΚΟ ΓΡΑΦΕΙΟ
ΚΟΒΑΝΗΣ ΒΑΣΙΛΕΙΟΣ ΔΙΠΛΩΜ. ΠΟΛΥΤΕΧΝΙΚΟΣ ΜΗΧΑΝΙΚΟΣ
 ΛΟΥΚΑ ΝΙΚΑΛΙΑ 32Α ΤΗΛ: 22610-81009 / 6937205487
 ΛΙΒΑΔΕΙΑ ΦΑΞ: 22610-81009

ΕΡΓΟΔΟΤΗΣ: ΤΟΥΡΚΟΧΩΡΙΤΗ ΚΩΝΣΤΑΝΤΙΝΑ

ΕΡΓΟ: ΟΡΙΖΟΝΤΙΟΓΡΑΦΙΚΗ ΑΠΟΤΥΠΩΣΗ ΙΔΙΟΚΤΗΣΙΑΣ

ΘΕΣΗ: "ΣΑΚ ΛΑΦΥΣΤΙΟΥ" - ΤΕΜ 62 & 63" - ΕΚΤΟΣ ΣΧΕΔΙΟΥ - Τ.Κ. ΥΨΗΛΑΝΤΗ Δ.Ε. ΑΛΙΑΡΤΟΥ - ΚΑΛΛΙΓΡΑΤΙΚΟΣ ΔΗΜΟΣ ΑΛΙΑΡΤΟΥ

ΜΕΛΕΤΗΤΗΣ: ΚΟΒΑΝΗΣ ΒΑΣΙΛΕΙΟΣ ΠΟΛ. ΜΗΧΑΝΙΚΟΣ

ΜΕΛΕΤΗ: ΤΟΠΟΓΡΑΦΙΚΗ

ΘΕΜΑ ΣΧΕΔΙΟΥ: ΤΟΠΟΓΡΑΦΙΚΟ ΔΙΑΓΡΑΜΜΑ

ΑΡΙΘΜΟΣ ΣΧΕΔΙΟΥ
Τ-6

ΧΡΟΝΟΣ ΜΕΛΕΤΗΣ ΤΟΥΛΙΟΣ 2020
ΚΥΜΑΚΑ 1:500
ΥΠΟΓΡΑΦΗ - ΣΦΡΑΓΙΔΑ

ΕΓΚΡΙΣΗ ΥΠΗΡΕΣΙΑΣ
 Θ Ε Ρ Η Ο Ρ Κ Η
 Αριθμ. Γ.Π.Σ. 2.19.931
 Σελίδα 23-11-2020
 Υπηρεσία Αποδοχών
 Υπηρεσία Αποδοχών

ΥΠΟΓΡΑΦΗ - ΣΦΡΑΓΙΔΑ
 ΚΟΒΑΝΗΣ ΒΑΣΙΛΕΙΟΣ
 ΔΙΠΛΩΜ. ΠΟΛΥΤΕΧΝΙΚΟΣ ΜΗΧΑΝΙΚΟΣ
 ΕΠΙΣΤΗΜΟΝΙΚΟ ΚΑΤΑΣΤΑΣΙΟ
 ΜΕΛΕΤΗΤΗΣ Τ.Κ. ΥΨΗΛΑΝΤΗ Δ.Ε. ΑΛΙΑΡΤΟΥ
 ΑΔΑΡΤΑ 2020
 ΑΔΑΡΤΑ