

ΑΠΟΣΠΑΣΜΑ ΧΑΡΤΗ Γ.Υ.Σ. (5362/1) - ΚΛΙΜΑΚΑ 1: 5.000

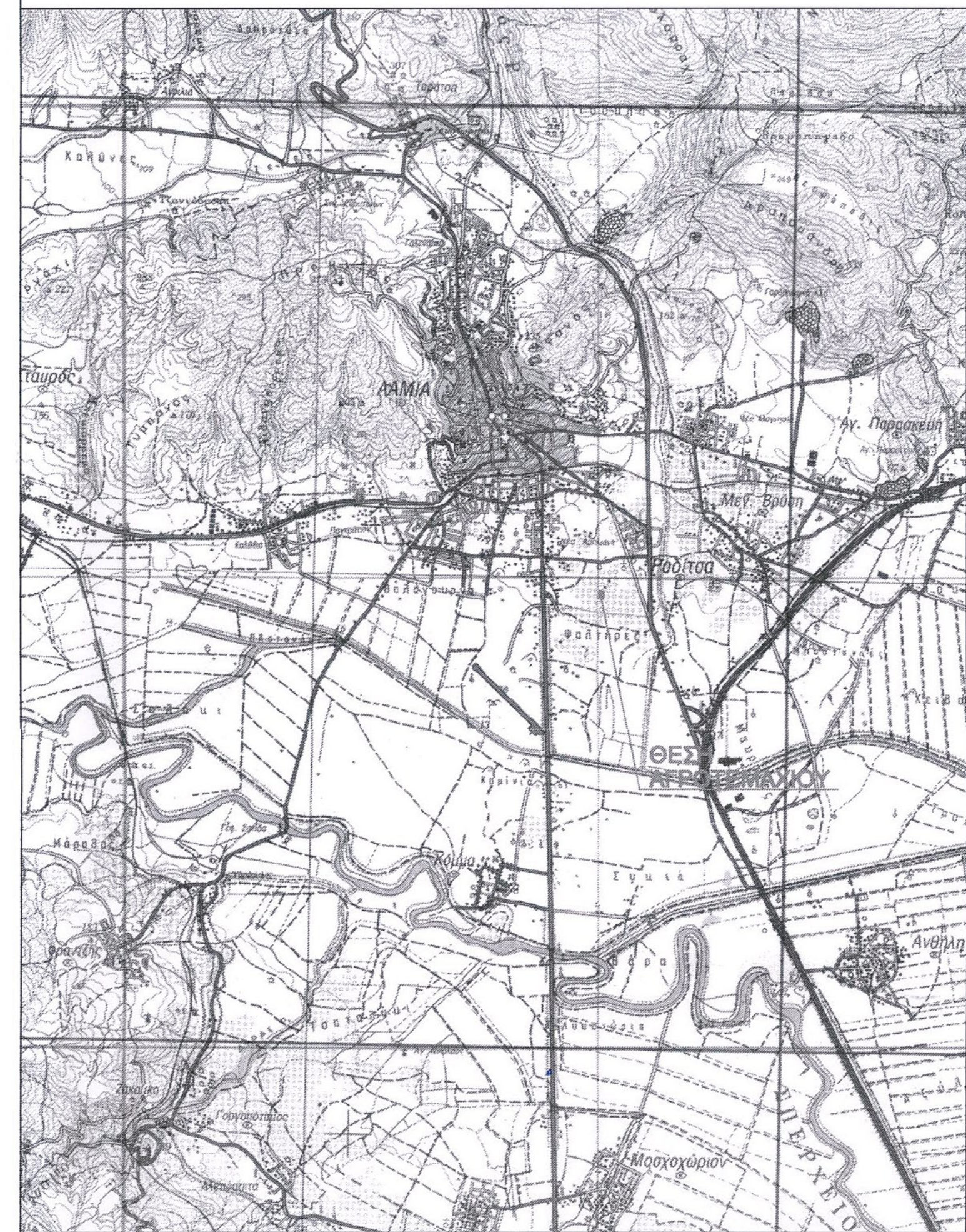

ΑΠΟΣΠΑΣΜΑ ΧΑΡΤΗ Γ.Υ.Σ. - Φ.Χ. ΛΑΜΙΑ - ΚΛΙΜΑΚΑ 1: 50.000

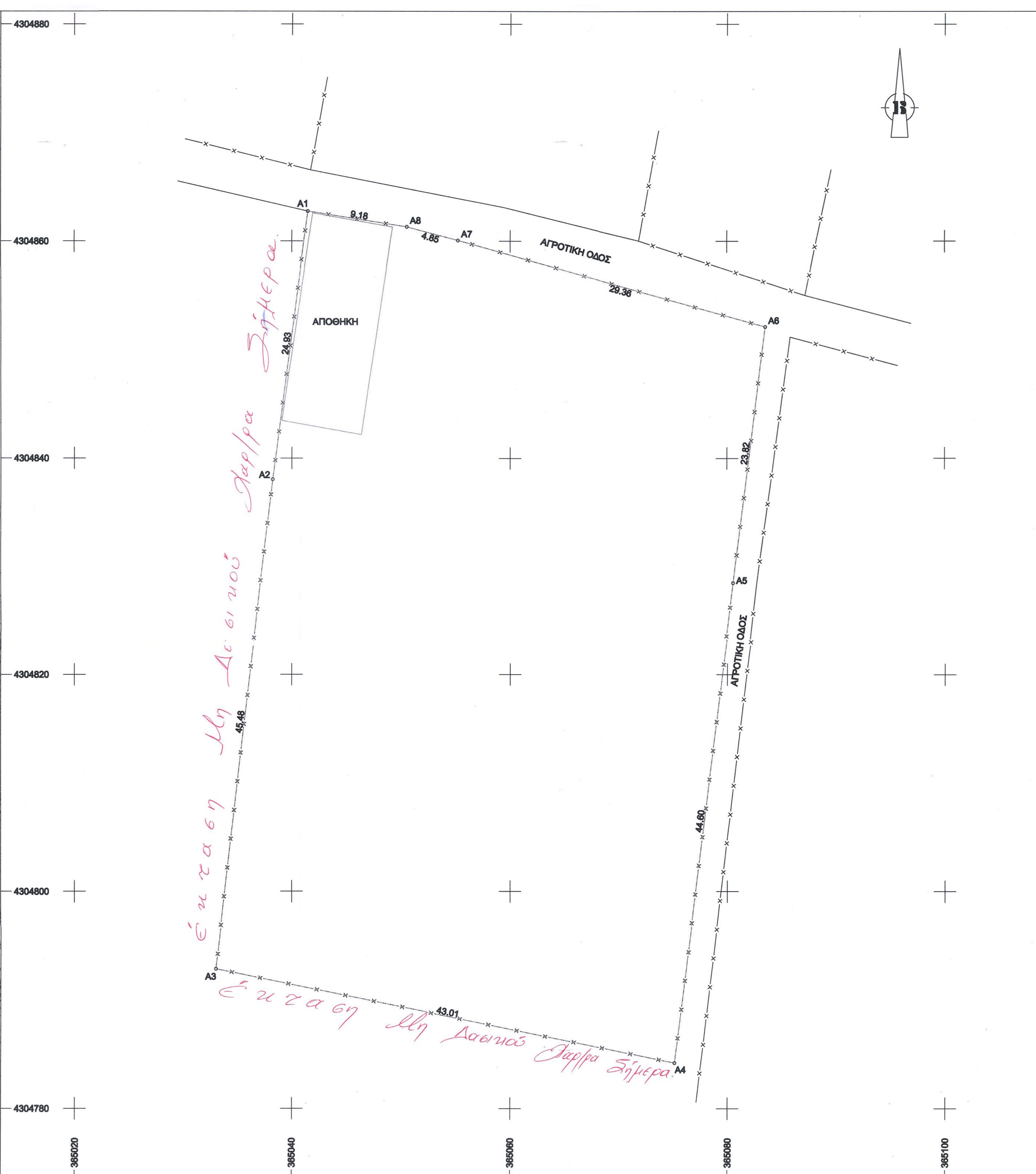

**ΔΗΛΩΣΗ ΜΗΧΑΝΙΚΟΥ (Ν. 651/77)**  
 Ο κάτωθι υπογεγραμμένος ΠΑΝΑΓΙΩΤΗΣ ΣΤΑΜΑΤΗΣ, Τοπογράφος Μηχανικός, δηλώνω σύμφωνα με το νόμο, για το αγροτεμάχιο με στοιχεία Α1,Α2,Α3,Α4,Α5,Α6,Α7,Α8-Α1 και εμβαδόν  $E=3007.04$  m<sup>2</sup>, που βρίσκεται επί της κτηματικής περιφέρειας Λαμιέων, Δημοτικής Ενότητας Λαμιέων, Δήμου Λαμιέων, Περιφερειακής Ενότητας Φθιώτιδας, Περιφέρειας Στερεάς Ελλάδας, ότι:  
 α) το εν λόγω αγροτεμάχιο είναι μη άρτιο και μη οικοδομήσιμο σύμφωνα με τις πολεοδομικές διατάξεις που ισχύουν σήμερα.  
 β) βρίσκεται εκτός σχεδίου πόλεως και εκτός ορίων οικισμού, εκτός περιοχής παύρα.  
 γ) δεν εμπίπτει στις διατάξεις του Νόμου 1337/83 περί εισφορών σε γη και χρήμα  
 δ) εντός αυτού δε διέρχονται εναέριες γραμμές μεταφοράς υψηλής τάσης της ΔΕΗ και αγωγός φυσικού αερίου.  
 στ) εντός αυτού ή σε απόσταση μικρότερη των 20μ δε διέρχεται ρέμα .

Λαμία, Ιούνιος 2020  
 Ο Μηχανικός

**ΠΡΑΞΗ**  
 Η έκταση που απεικονίζεται στο παρόν τοπογραφικό διάγραμμα με στοιχεία Α1, Α2, Α3, Α4, Α5, Α6, Α7, Α8, Α1 και εμβαδόν 3007,04 μ.ε. στη θέση «Κοιτίσπιγλιανός» της κ. Λαμιέων του Δήμου Λαμιέων εμπίπτει στις διατάξεις του άρθρου 3 παρ 6α του Ν. 998/79 όπως ισχύει.  
 Λαμία 25-11-2020  
 Ο Δασολόγος



Ο Δασολόγος  
 Δ. ΣΤΑΜΑΤΗΣ  
 Δ. ΣΤΑΜΑΤΗΣ



**ΤΟΠΟΓΡΑΦΙΚΟ ΔΙΑΓΡΑΜΜΑ**  
 ΑΓΡΟΤΕΜΑΧΙΟΥ - ΕΚΤΑΣΗΣ

ΙΔΙΟΚΤΗΤΗΣ: ΛΟΥΚΑΣ ΙΩΑΝΝΗΣ  
 ΔΙΕΥΘΥΝΣΗ - ΘΕΣΗ : ΕΚΤΟΣ ΣΧΕΔΙΟΥ ΠΟΛΗΣ ΣΤΗΝ ΚΤΗΜΑΤΙΚΗ ΠΕΡΙΦΕΡΕΙΑ ΛΑΜΙΕΩΝ ΔΗΜ. ΕΝΟΤΗΤΑΣ ΛΑΜΙΕΩΝ, ΔΗΜΟΥ ΛΑΜΙΕΩΝ, ΠΕΡ. ΕΝΟΤΗΤΑΣ ΦΘΙΩΤΙΔΑΣ, ΠΕΡΙΦΕΡΕΙΑ ΣΤΕΡΕΑΣ ΕΛΛΑΔΑΣ, ΣΤΗ ΘΕΣΗ "ΚΟΥΤΣΟΠΛΑΤΑΝΟΣ"

Σύστημα Συντεταγμένων		ΣΥΝΤΕΤΑΓΜΕΝΕΣ ΟΡΙΩΝ ΑΓΡΟΤΕΜΑΧΙΟΥ	
* ΔΑΤUM	: ΑΘΗΝΩΝ	α/α	X Y
* ΕΛΛΗΝΟΕΙΔΙΑΣ	: GRS 80 (ΕΓΓΣΑ '87) a=6 378 137, f=1/298.2572236	A1	365041.48 4304862.76
* ΠΡΟΒΟΛΗ	: Εγκάρσια Μερικτοποίηση	A2	365038.26 4304838.04
* φ.χ.	: 1:50.000 "ΛΑΜΙΑ"	A3	365032.99 4304792.86
* ΑΡΧΗ ΣΥΝΤΕΤΑΓΜΕΝΩΝ	: φ = 38 04' λ = 23 35'	A4	365075.12 4304784.20
ΕΜΒΑΔΟ ΕΚΤΑΣΗΣ		A5	365080.59 4304828.47
* ΕΜΒΑΔΟΝ (Α1,Α2,Α3,Α4,Α5,Α6,Α7,Α8-Α1)		A6	365083.49 4304852.11
E = 3007.04 M2		A7	365055.22 4304860.07
		A8	365050.54 4304861.32

**Παρατηρήσεις:**  
 • Το διάγραμμα είναι ενταγμένο στο κρατικό σύστημα συντεταγμένων (Ελληνικό Γεωδαιτικό Σύστημα Αναφοράς) ΕΓΣΑ '87.  
 • Οι διαστάσεις και τα εμβαδά υπολογίστηκαν αναλυτικά από τις συντεταγμένες των κορυφών.  
 • Η εβάρτηση στο ΕΓΣΑ '87 πραγματοποιήθηκε με χρήση του συστήματος HEPOS.  
 • Για τις μετρήσεις των στάσεων χρησιμοποιήθηκε σύστημα GPS R3 της TRIMBLE με ακρίβεια οριζοντιογραφική 5mm +/- 0.5ppm και υψομετρική ακρίβεια 5mm +/- 1ppm. Η απόσταση έγινε με ταχυμετρία και το όργανο που χρησιμοποιήθηκε ήταν το TOPCON 502 με ακρίβεια 3mm +/- 3ppm.

ΟΡΟΙ ΔΟΜΗΣΗΣ  
 ΦΕΚ 1558/Β/22-09-2010 ΟΠΩΣ ΤΡΟΠΟΠΟΙΗΘΗΚΕ ΜΕ ΤΟ ΦΕΚ 683/Β/14-04-2011 ΚΑΙ ΦΕΚ 376 ΑΑ/12010

ΚΛΙΜΑΚΑ : 1:200  
 Τα Όρια Υπεδείχθησαν απο τον Ιδιοκτήτη

Ο ΜΗΧΑΝΙΚΟΣ

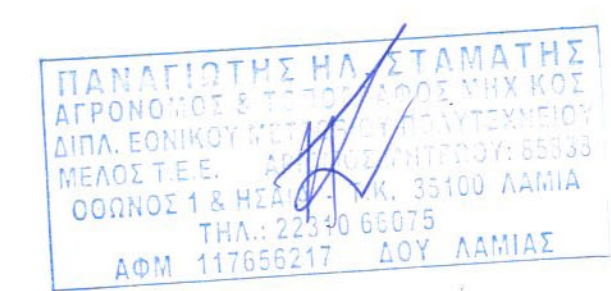

ΛΑΜΙΑ ΙΟΥΝΙΟΣ 2020