

ΥΠΟΜΗΝΗΜΑ

ΥΠΕΥΘΥΝΗ ΔΙΑΔΕΙΞΗ ΜΗΧΑΝΙΚΟΥ (Ν. 651 / 77 & 385 / 2010 Άρθρο 3, παρ. 13) διότι δεν σύμφωνα με το νόμο για το γήραιο (Κ1,Κ2,Κ3,Κ4,Κ5,Κ6,Κ4,Κ5,Α6,Α7,Α8... Α12-Α1) και αποκαλύπτει στο τεύχος 1, 2, 3 και περιγράφονται στα Συμβόλαια 11472, 11790, 11791 και Πρόκειται στα Κτηματολόγια Πρωτοτύπων, και άλλων Συμβολίων της Π.Ε. ΠΕΡΙΟΥ, ότι:

- Είναι όμοια και οικοδομήσιμα κατά κανόνα, ως προς το εμβαδόν και τις διαστάσεις, σύμφωνα με τις πολεοδομικές διατάξεις που ισχύουν σήμερα.
- Επινοείται στους Π.Ε.Σ. στους οριζών ασκούμενους, όπως Σ.Ο.Π. και εκτός NATURE 2000.
- Εντός αυτού δε διαγράφονται εντάσεις γραμμές μεταφοράς υψηλής τάσης της Δ.Ε.Π., στήριξης γραμμών αέρα.
- Εντός των ορίων του και στα όμοια γήρεα δεν διαγράφεται ομίς.
- Εντός των ορίων αυτού δεν υπάρχουν δρόμοι.
- ΟΠΠ περιοχή βρίσκεται σε διαδικασία κτηματολόγησης.
- ΟΠΠ βρίσκεται σε παρόδους ή σε ακατέτακτες 100μ, από οργανωμένη οδό.
- Δεν γίνονται σε απόσταση 150μ, με άλλα σταθιά ΑΠΕ.

ΜΗΧΑΝΙΚΟΣ

Β. ΥΠΟΛΟΓΙΣΜΟΣ ΣΥΝΤΕΤΑΓΜΕΝΩΝ

Η ΜΕΤΡΗΣΗ ΓΙΝΕΤΑΙ ΕΠΙ ΕΛΕΓΧΙΜΩΝ ΣΥΣΤΗΜΑ ΣΥΝΤΑΞΗ ΕΠΙΣΤΡΟΦΩΝ ΚΤΗΜΑΤΟΛΟΓΙΟΥ ΚΑΙ ΣΤΟ ΣΥΣΤΗΜΑ HAIT 41 03' - 2 33" THE ΔΙΑΜΟΝΗΣ ΤΟΥ ΠΡΩΒΑΤΙΝΑ 1932.

Γ. ΥΠΟΛΟΓΙΣΜΟΣ ΕΜΒΛΩΣΩΝ

Εμβαδόν αγρού 888 = 23250,00 τ.μ. (βάση κτηματολογικού πίνακα διατηρηθεί)
 Εμβαδόν αγρού 888 = 22404,75 τ.μ. (βάση αναλυτικών στοιχείων διατηρηθεί)
 Εμβαδόν (Διοκτεσία 1) = 10000 τ.μ. (Βάση Σ.Ο.Π. 11472/2009)
 Εμβαδόν (Διοκτεσία 2) = 2500 τ.μ. (Βάση Σ.Ο.Π. 11790/2010)
 Εμβαδόν (Διοκτεσία 3) = 2500 τ.μ. (Βάση Σ.Ο.Π. 11791/2010)
 Εμβαδόν Γήραιο Κ1-Κ2-Κ3-Κ4-Κ5-Κ6-Κ4-Κ5-Α6-Α7-Α8... Α12-Α1) = 15000 τ.μ.

Δ. ΟΡΟΙ ΔΟΜΗΣΗΣ (Π.Δ. 244/85 Φ.Ε.Κ.-270/07 31/5/85) - Ν. 3212/2003
 Άξονα: 4018x2010 (Φ.Ε.Κ. 1550/09-22-09-2010) οριζοτικώς με αλληλ. αριθμ. 9154 04Κ Β 583(14-04-2011)
 ΒΑΛΑΧΤΙΝΟ ΕΜΒΛΩΣΩΝ - 4000 τ.μ.
 ΜΕΤΕΩΤΟ ΠΟΛΥΕΣΤΟ ΚΑΛΥΨΗΣ - 60%

ΑΠΟΣΤΑΣΕΙΣ ΕΠΙ ΚΑΤΑΣΤΑΣΗΣ ΑΥΤΟ ΟΡΓΑ για γήραιο με Β=4000μ. μ. 5,00 μ.
 ΑΠΟΣΤΑΣΕΙΣ ΕΠΙ ΚΑΤΑΣΤΑΣΗΣ ΑΥΤΟ ΟΡΓΑ για γήραιο με Β=4000μ. μ. 2,50 μ.
 2,5 μ. είναι το όριο του εμβαδόν δεν υπερβαίνει τα 2,5 μ.
 5,0 μ. είναι το όριο του εμβαδόν υπερβαίνει τα 2,5 μ.

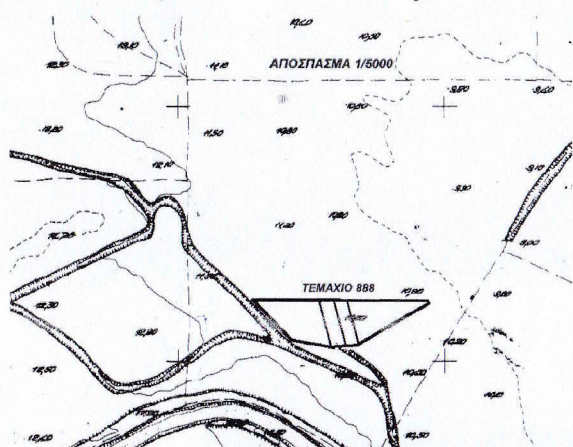

Συνοδεύει την με αριθμό 14365/23-11-2020 πράξη χαρακτηρισμού του Δασαρχείου Σουφλίου ΘΕΩΡΗΘΗΚΕ Η ΑΝΑΠΛΗΡΩΤΡΙΑ ΔΑΣΑΡΧΗΣ

Γιαννούλα Σ. Δασοκόκκη
 Δασοπόνος με Α' βαθμό

ΕΡΓΟΔΟΤΗΣ	ΑΠΟΣΤΟΛΙΑΣ ΠΑΝΑΟΣ
ΕΡΓΟ	ΕΚΚΑΤΑΣΤΑΣΗ ΦΩΤΟΒΟΛΑΙΚΩΝ ΣΥΣΤΗΜΑΤΩΝ
ΘΕΣΗ	ΑΓΡΟΚΤΗΜΑ ΠΡΟΒΑΤΙΝΑΣ ΕΚΤΟΣ ΣΧΕΔΙΟΥ ΙΔΙΟΚΤΗΣΕΩΣ ΤΣΙΛΗΚΙΩΝ & ΚΕΡΑΜΑΡΗ
ΜΕΛΕΤΗΤΗΣ	ΚΟΥΚΟΡΒΑΣ ΝΙΚΟΛΑΟΣ ΑΓΡΟΝΟΜΟΣ ΤΟΠΟΓΡΑΦΟΣ ΜΗΧΑΝΙΚΟΣ Α.Π.Θ.
ΘΕΜΑ ΣΧΕΔΙΟΥ	ΑΡΙΘΜΟΣ ΣΧΕΔΙΟΥ
ΤΟΠΟΓΡΑΦΙΚΟ ΔΙΑΓΡΑΜΜΑ	Τ1
ΚΑΙΜΑΚΑ	1:1000
ΧΡΟΝΟΣ ΜΕΛΕΤΗΣ	ΑΥΓΟΥΣΤΟΣ 2020
ΣΦΡΑΓΙΔΑ - ΥΠΟΓΡΑΦΗ	ΘΕΩΡΗΣΗ
ΝΙΚΟΛΑΟΣ Δ. ΚΟΥΚΟΡΒΑΣ ΑΓΡΟΝΟΜΟΣ ΤΟΠΟΓΡΑΦΟΣ ΜΗΧΑΝΙΚΟΣ ΠΟΛΥΤΕΧΝΙΚΗΣ ΣΧΟΛΗΣ Α.Π.Θ. Α.Μ.Τ.Ε.Β. 783008 ΑΝΩΝ 84 - 55108 ΑΛΕΞΠΟΛΗ ΤΗΛ 6927 40 40 14 ΑΦΜ 132481095 - ΔΟΥ ΑΔΕΞΠΟΛΗ	