

ΕΡΓΟΔΟΤΗΣ : ΜΟΝΑΣΤΗΡΑ ΑΓΛΑΪΑ ΤΟΥ ΠΑΝΑΓΙΩΤΟΥ

ΕΡΓΟ : ΑΠΟΤΥΠΩΣΗ ΓΕΩΤΕΜΑΧΙΟΥ-ΕΛΛΙΩΝΑΣ

ΘΕΣΗ : "ΜΑΓΟΥΛΕΣ" ΔΗΜΟΥ ΑΙΤΩΛΙΚΟΥ Ν. ΑΙΤΩΛΙΑΣ

ΜΕΛΕΤΗΤΗΣ : ΠΑΥΛΟΣ ΣΤΑΡΑΜΟΣ

ΑΡΙΘΜΟΣ ΣΧΕΔΙΟΥ T

ΘΕΜΑ : ΤΟΠΟΓΡΑΦΙΚΟ ΔΙΑΓΡΑΜΜΑ  
Ε: (1.2.3.4.5.6.7.8.9.10.11.12.13.14.1)-6994.03 Μ2

ΚΛΙΜΑΚΑ : 1:500

ΧΡΟΝΟΣ ΜΕΛΕΤΗΣ : ΦΕΒΡΟΥΑΡΙΟΣ 2015

Ο ΣΥΝΤΑΞΑΣ

ΥΠΟΓΡΑΦΗ - ΣΦΡΑΓΙΔΑ  
Παύλος Π. Στάραμος  
Λτ. Μεσοδομική  
Αττικής Τ.Α. 253 0230000 ΠΑΡΕΤΕ  
ΑΔΜΗ. 025322222207. ΜΕΣΟΔΟΜΩΤΩΝ

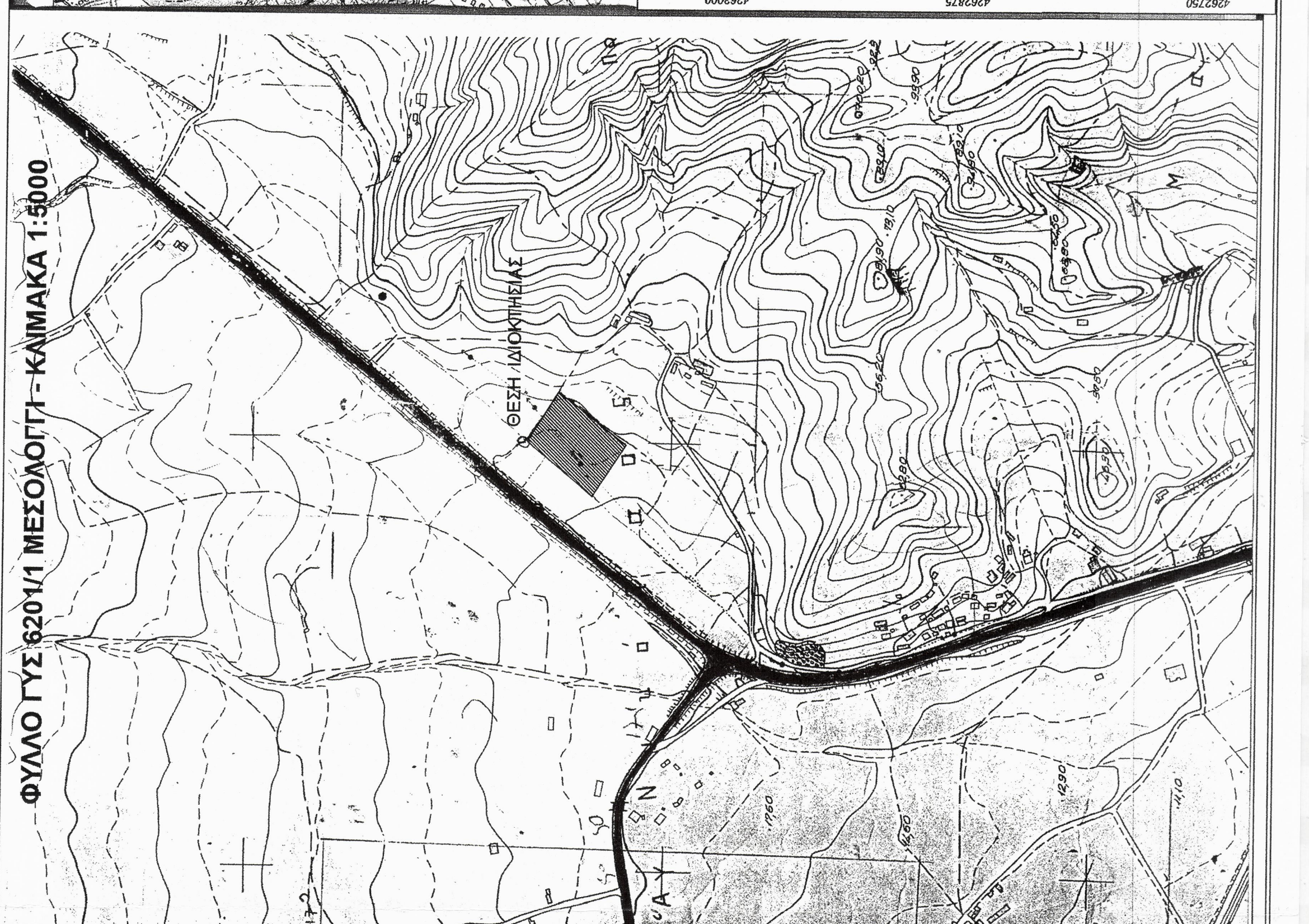
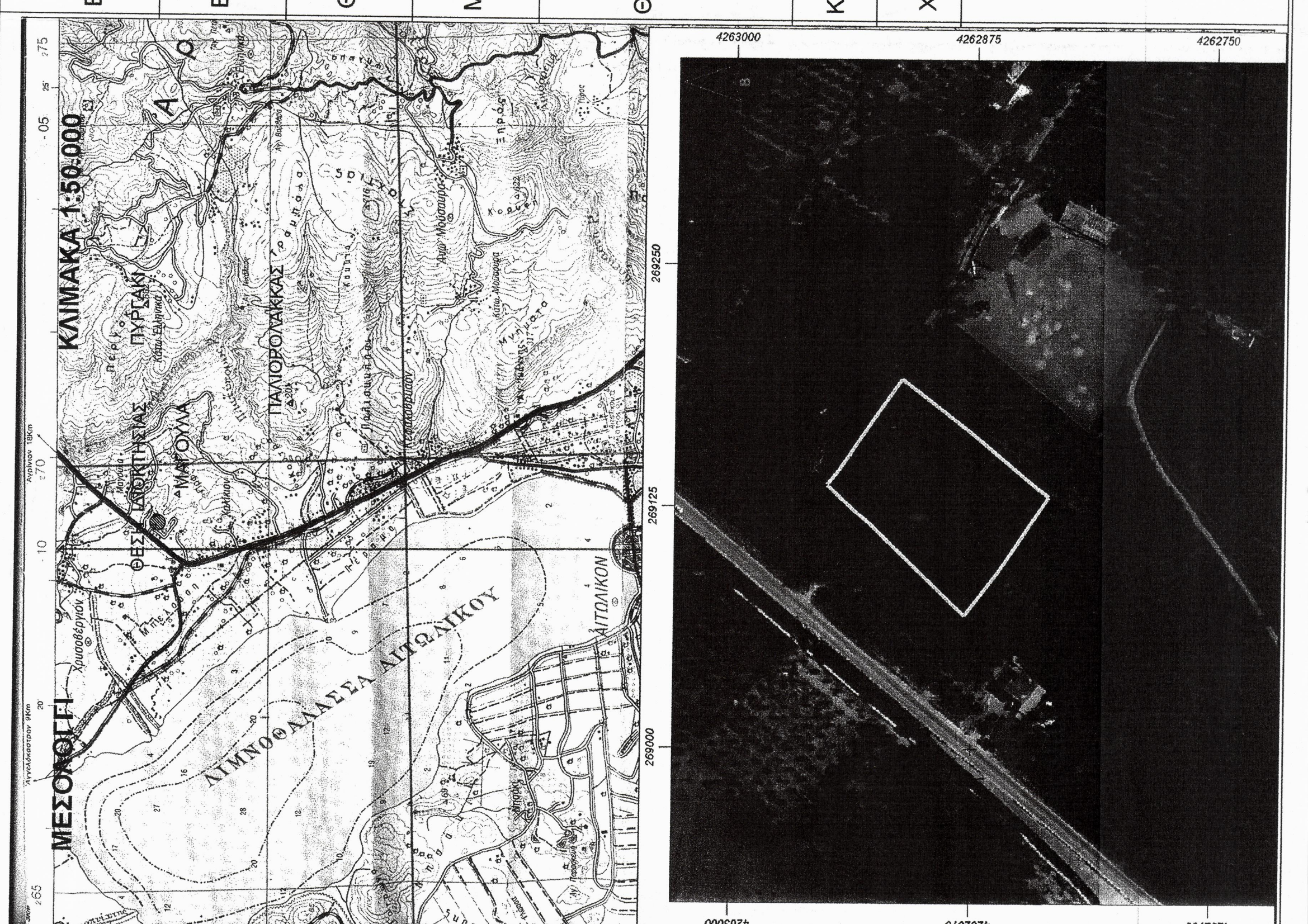

**ΥΠΟΛΟΓΙΣΜΟΣ Εμβαδών Απο Σύντετα Μέγεθ. Ε.Σ.Α**

Α/Α	ΚΟΡΥΦΩΝ	ΣΥΝΤΕΤ. Χ	ΣΥΝΤΕΤ. Υ	ΠΛΕΥΡΑ
1	289138.380	426250.830	9.11	34.11
2	289143.070	426250.830	34.11	22.28
3	289163.070	426251.240	22.28	18.96
4	289177.700	426284.170	18.96	15.93
5	289181.010	426284.170	15.93	45.81
6	289151.380	426287.710	45.81	29.96
7	289140.810	426285.330	29.96	59.91
8	289130.580	426280.990	59.91	12.58
9	289095.140	426280.990	12.58	17.58
10	289077.990	426287.140	17.58	12.58
11	289116.430	426288.230	12.58	17.58
12	289124.350	426288.010	17.58	12.58
13	289124.350	426288.010	12.58	17.58
14	289124.350	426288.010	17.58	12.58

**ΕΜΒΑΔΟΝ ΓΕΩΤΕΜΑΧΙΟΥ ΕΛΛΙΩΝΑΣ Ε: 6994.03 Μ2**

**ΠΑΡΑΤΗΡΗΣΕΙΣ**  
1) Το βεβαίωμα είναι λεπτομερές στο κερκό σύστημα συντεταγμένων ΕΓΣΑ 87.  
2) Οι διαστάσεις και τα εμβαδά υπολογίστηκαν από τις συντεταγμένες των κορυφών.  
3) Η μελέτη έγινε με χρήση του Ελληνικού Συστήματος Υπολογισμού GPS και κλίμακας χρήση του Ελληνικού Συστήματος Υπολογισμού.

**ΔΙΑΧΕΙΡΗ** ΙΔΙΟΚΤΗΤΗ (Ν.4030/11)  
Η μελέτη πραγματοποιήθηκε με χρήση Εθνικών Υποδοχών GPS στο όραμα του γεωμετρικού (Ελληνικού) με στοιχεία (2.3.4.5.6.7.8.9.10.11.12.13.14.1) με εμβαδόν 6994.03 μ2 που βρίσκεται στο Δ.Δ. Αιτωλικού Δήμου Μεσοδομική (κενός οικισμός κέντρο Σχολείου Πλάκας). Η μελέτη έγινε με χρήση του Ελληνικού Συστήματος Υπολογισμού GPS και κλίμακας χρήση του Ελληνικού Συστήματος Υπολογισμού.

**Η ΙΔΙΟΚΤΗΤΡΙΑ**  
Αγλαΐα Μοναστήρια

**ΥΠΕΥΘΥΝΟΣ ΔΗΛΩΣΕΙΣ (651.771 & (Ν.1337/83)**  
Δηλώνω σύμφωνα με το νόμο για το γεωμετρικό με στοιχεία (1.2.3.4.5.6.7.8.9.10.11.12.13.14.1) με εμβαδόν 6994.03 μ2 που βρίσκεται στο Δ.Δ. Αιτωλικού Δήμου Μεσοδομική (κενός οικισμός κέντρο Σχολείου Πλάκας) ότι είναι αληθές και ακριβές όσον αφορά το εμβαδόν και τις διαστάσεις. Η μελέτη έγινε με χρήση του Ελληνικού Συστήματος Υπολογισμού GPS και κλίμακας χρήση του Ελληνικού Συστήματος Υπολογισμού.

**Ο ΜΗΧΑΝΙΚΟΣ**

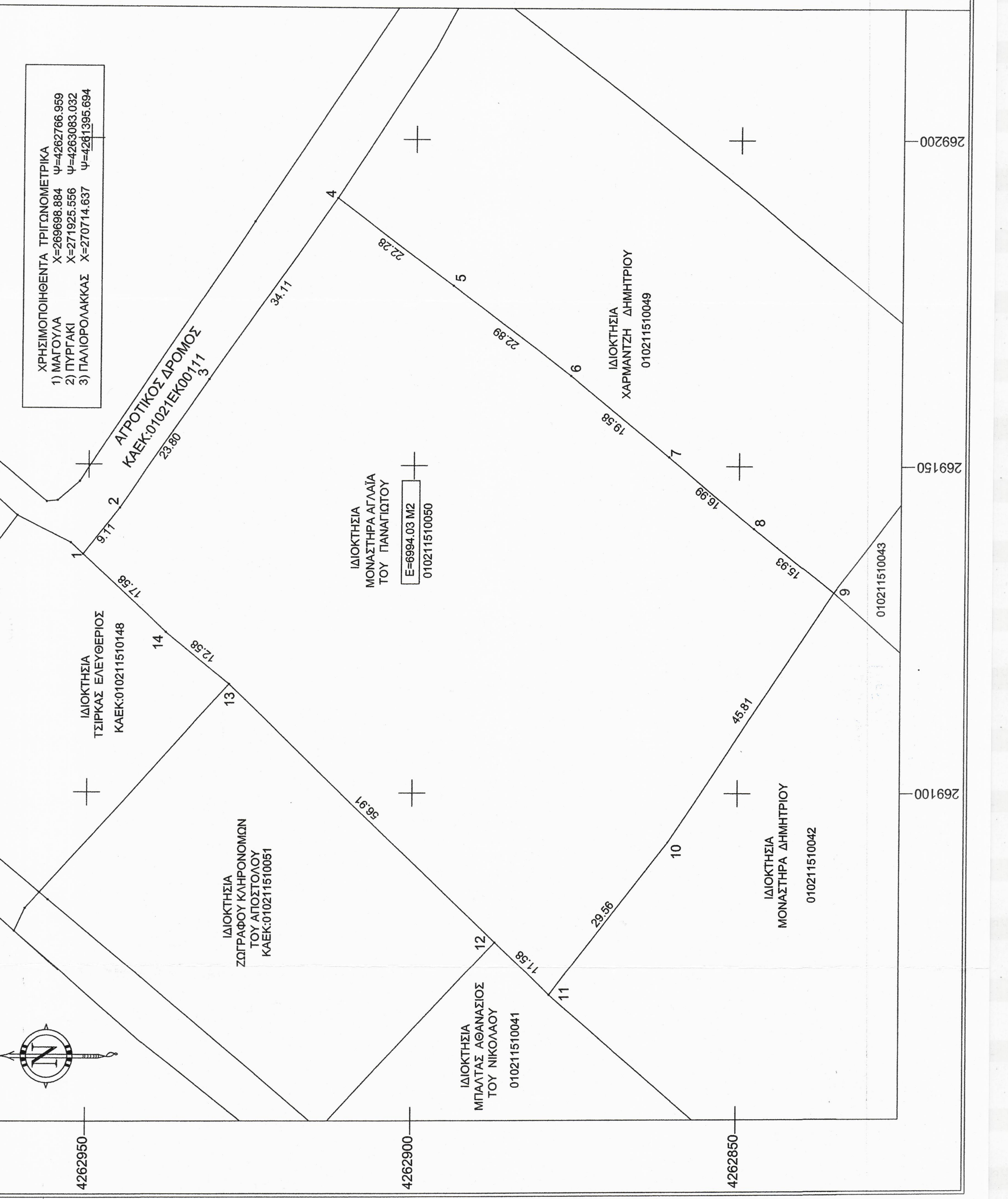

**ΠΑΥΛΟΣ Π. ΣΤΑΡΑΜΟΣ**  
ΔΙΠΛΩΜΑΤΗΡΗΣ ΓΕΩΔΑΜΟΧΩΡΟΤΕΣ  
ΜΕΣΟΔΟΜΩΤΩΝ  
ΑΤΤΙΚΗΣ Τ.Α. 253 0230000 ΠΑΡΕΤΕ  
ΑΔΜΗ. 025322222207. ΜΕΣΟΔΟΜΩΤΩΝ