

ΔΗΜΟΣ ΜΗΛΛΗΝΙΚΟΥ (651/ΖΤ)

Το γεωτμήμα 1 , που βρίσκεται στη θέση "ΠΛΑΤΕ" ΔΕ Κοσσιφίου στο Δήμο Κοσσιφίου , της πρώην κοιν. Πλαττούς

- α) δεν είναι άγριο ούτε είναι οικοδομήσιμο κατά κανόνα, σύμφωνα με τις πολεοδομικές διατάξεις που ισχύουν. Είναι όμως κατάλληλο για και οικοδομήσιμο , εφόσον υφίσταται αυτεπάγγελτο από τις 31-12-2003 (Αναρτήται χωρική επιταγή από την Διεύθυνση Δομικών Υπηρεσιών)
- β) Βρίσκεται εκτός ορεινού ποταμού και εκτός οικισμού (δεν επιτρέπεται στις διατάξεις του άρθρου 1337/83 περί εσπαρίων σε γη και κρήνη)
- γ) (εφόσον προηγουμένως Εγκριθεί Κτηματολόγιο)
- ε) εκτός αυτού δεν διέκονται ενδεδειγμένες γεωμυλές μεταφορές υψηλής τάσης της ΔΕΗ ούτε ενταγμένος γεωμετρικό ασπίδα, στο εκτός αυτού και κατά μήκος του προοιμίου του υπηκόου δέχεται (ελάττω)
- ζ) βρίσκεται εκτός των ορίων των επιτηρηθών γεωμυλών της 5ης Τετραπόλεως
- η) Η απόσταση των γεωμυλών από την θάλασσα είναι 1650 μέτρα.
- θ) βρίσκεται εκτός της οδοί Μαιύρα

Ο ΔΗΜΑΡΧΟΣ



Η κτημάχη υπογεγραμμένη Σοφία Τσεκούρα δηλώνει ότι το όριο των γεωμυλών , που βρίσκεται στη θέση "ΠΛΑΤΕ" Δ.Ε Κοσσιφίου στον Δ. Κοσσιφίου - συνδέονται για την ακρίβεια των όριωμένων ορίων του Δ. ΔΗΜΟΤΕΛΕΙΟΥ

ΕΜΒΛΟΝ ΤΕΤΡΑΠΟΛΕΩΣ Ε1 = 5121,82 στ.

ΟΡΟΛΟΓΙΑΚΟ ΔΕΛΤΙΟ
ΕΓΚΛΗΤΟ ΟΡΙΟΝ ΔΗΜΟΤΕΛΕΙΟΥ
 Π.Δ. 2445-1985 (ΦΕΚ 270/Α/31-5-1985, Β Ν. 3272 - ΦΕΚ 389/Α/31-7-2003)

Αρχειοται κατά κενό (για πρόσωπο σε κοινοχρήστο όριο)
 Εμβαδόν = 4000 στ. - Πρόσωπο = 25 μ.
 Αρχειοται κατά παρεκκλίση (καμπί προώμοιο)
 Εμβαδόν = 4000 στ. (φω 31-12-2003)

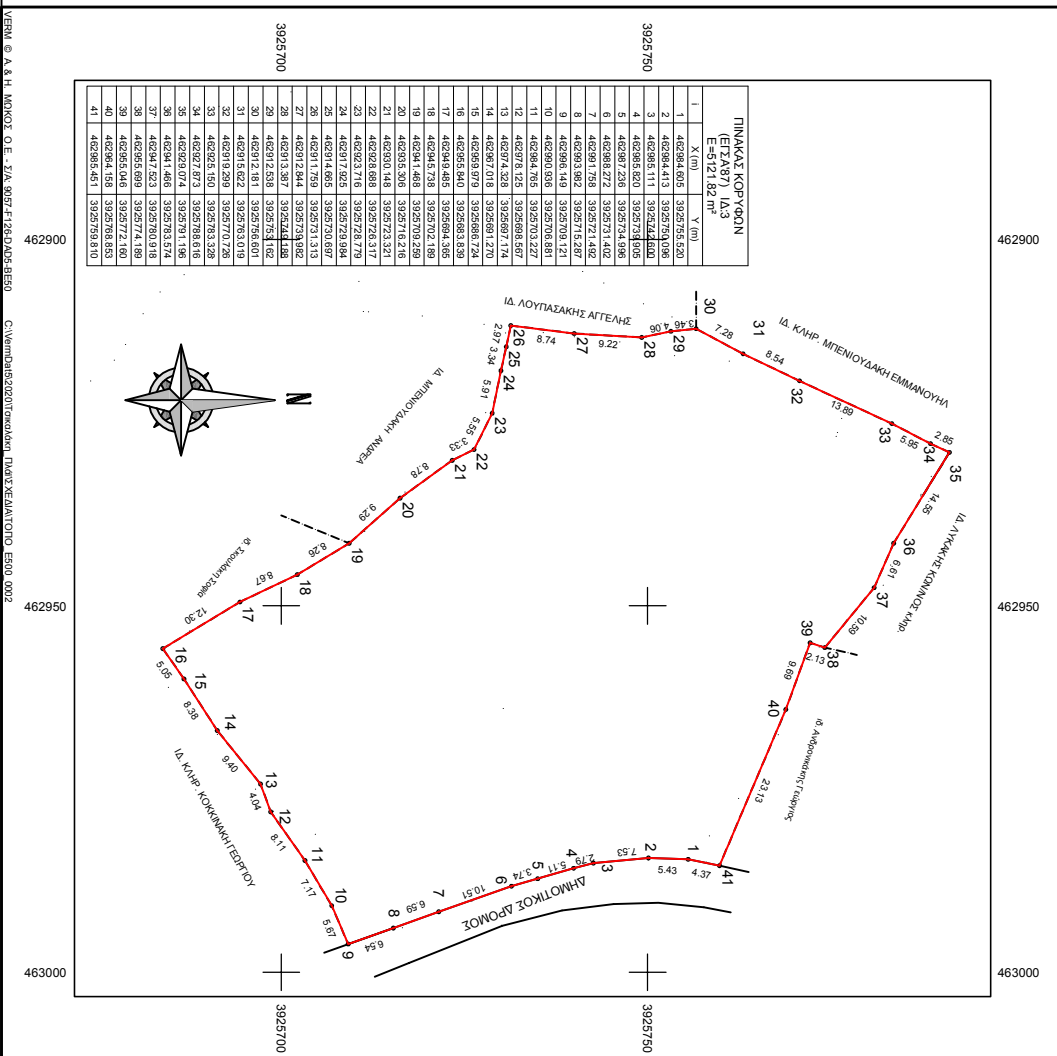

ΠΙΝΑΚΑΣ ΚΟΡΝΘΩΝ
(ΠΕΔΑΡ7) 1h3
E=5121,82 m²

№	X (m)	Y (m)
1	462984,405	3925754,520
2	462984,413	3925759,096
3	462985,111	3926244,600
4	462985,820	3926739,905
5	462987,238	3926734,986
6	462988,572	3926731,402
7	462991,758	3926721,482
8	462993,882	3926715,287
9	462996,148	3926708,121
10	462998,526	3926702,837
11	462998,526	3926698,567
12	462997,325	3926688,567
13	462994,528	3926687,174
14	462987,018	3926691,120
15	462989,979	3926694,724
16	462985,840	3926694,895
17	462984,945	3926694,885
18	462984,578	3926702,189
19	462984,488	3926707,299
20	462985,300	3926716,216
21	462980,148	3926723,371
22	462982,888	3926728,317
23	462982,316	3926728,439
24	462982,420	3926728,449
25	462981,485	3926730,697
26	462981,759	3926731,313
27	462981,284	3926739,982
28	462981,387	3926744,188
29	462982,538	3926754,102
30	462982,181	3926756,601
31	462981,622	3926763,019
32	462981,259	3926770,726
33	462982,150	3926785,328
34	462982,873	3926788,618
35	462983,074	3926791,195
36	462982,885	3926792,318
37	462982,788	3926792,318
38	462985,890	3926774,180
39	462985,048	3926772,180
40	462984,158	3926768,653
41	462985,451	3926759,870

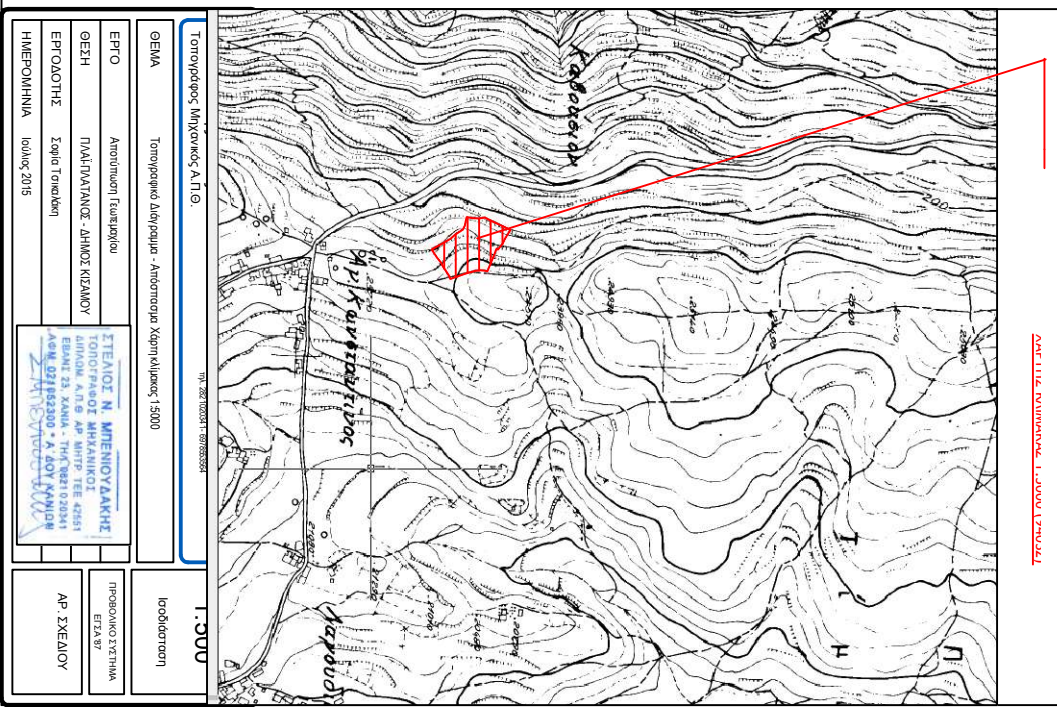

Τοπογράφος	Μητρώκος Α.Π.Θ.	№ 2621000170950002
ΟΕΜΑ	Τοπογραφικό Διεύθυνση - Αντιστοιχία Χαρτομυλούς 13000	
ΕΡΓΟ	Αντιστοιχία Γεωμετρικών	Κοινοδομίου
ΟΕΣΗ	ΠΝΑΙΦΩΤΑΝΩΣ - ΔΗΜΟΣ ΚΙΣΣΑΜΟΥ	ΠΡΟΔΑΧΝΗ ΕΤΣΑ 87
ΕΡΓΟΛΟΓΗΣ	Σοφία Τσεκούρα	ΑΡ. ΣΧΕΔΙΟΥ
ΗΜΕΡΟΜΗΝΙΑ	Ιούλιος 2015	

