

ΑΠΟΣΤΑΣΜΑ Φ.Χ.Γ.Υ.Σ. ΧΑΛΚΙΣ ΚΛΙΜΑΚΑ 1 : 50.000

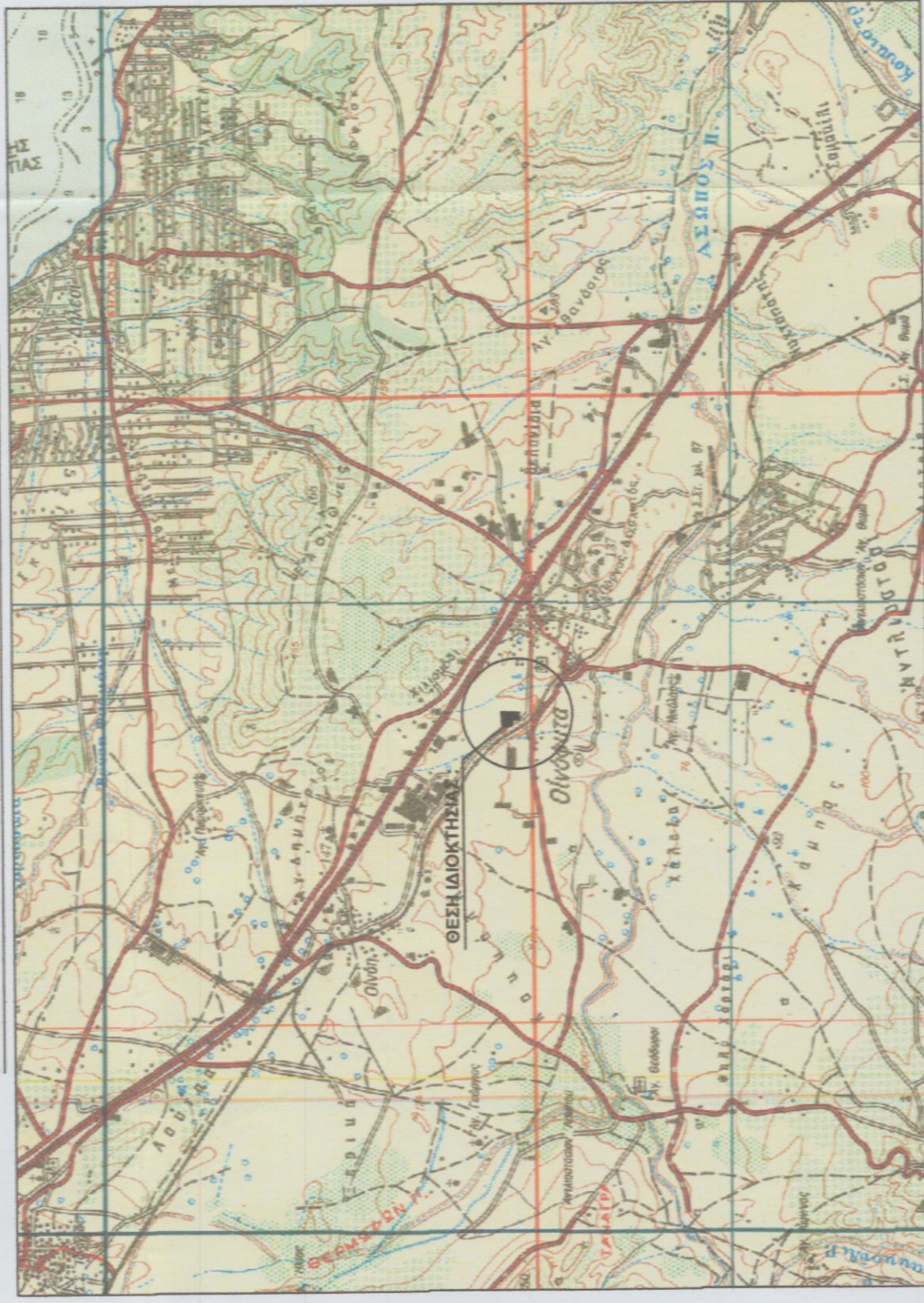

ΑΠΟΣΤΑΣΜΑ Φ.Χ.Γ.Υ.Σ. 64147 (ΧΑΛΚΙΣ) ΚΛΙΜΑΚΑ 1:5.000

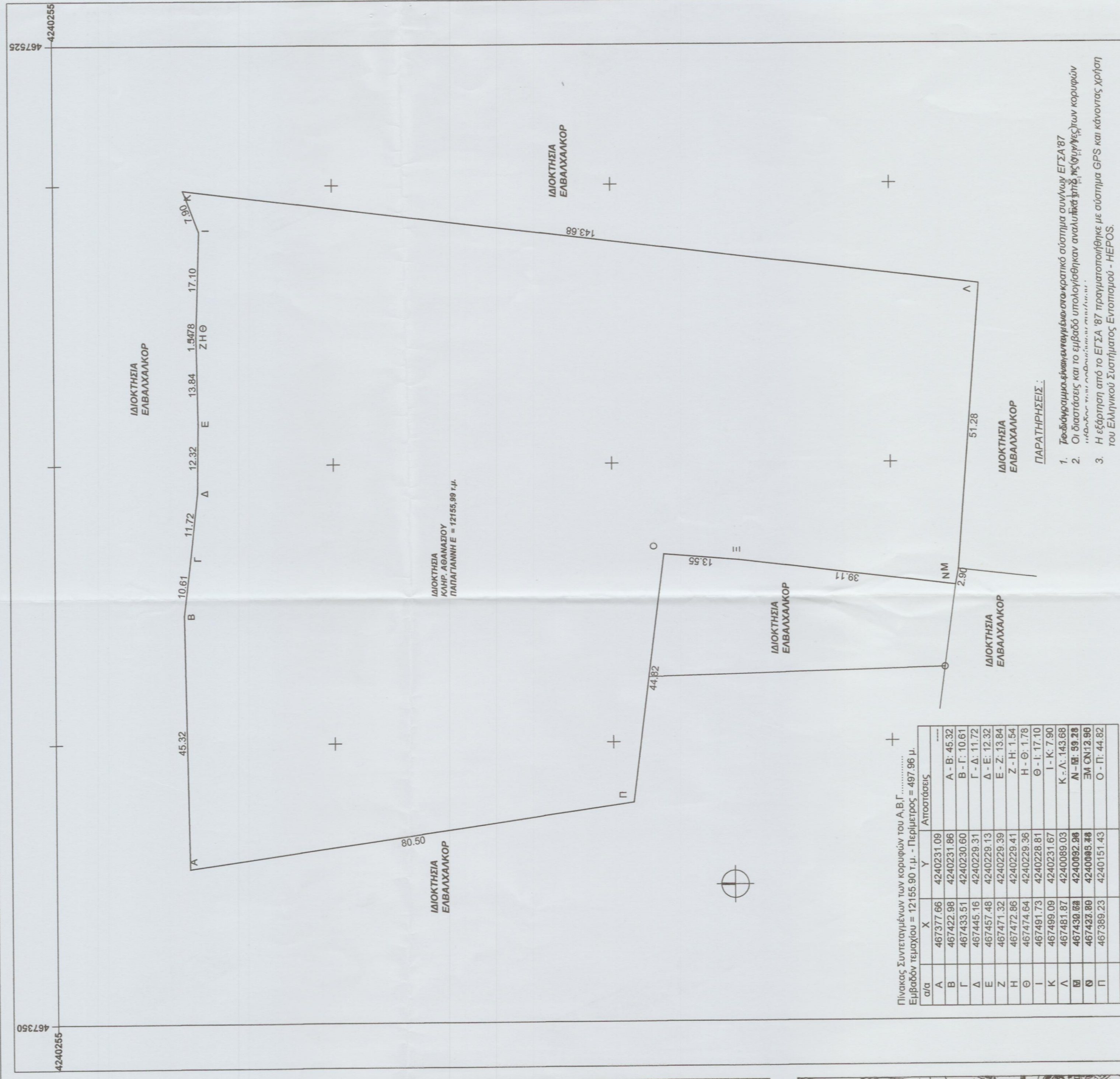

Από τον πίνακα των συνήλων προκύπτει :
 ΕΜΒ. ΓΗΠΕΔΟΥ ΥΠΟ ΣΤΟΙΧΕΙΑ : (Α-Β-Γ-Δ-Ε-Ζ-Η-Θ-Ι-Κ-Λ-Μ-Ν-Ξ-Ο-Π-Α) = 121.95,99 μ.²

ΥΠΕΥΘΥΝΗ ΔΙΑΔΟΣΗ Ν. 651 / 77
 Το γήπεδο που απεικονίζεται στο παρόν διάγραμμα υπό στοιχεία (Α-Β-Γ-Δ-Ε-Ζ-Η-Θ-Ι-Κ-Λ-Μ-Ν-Ξ-Ο-Π-Α) μετράει 121.95,99 μ.² εμβαδόν στην έδρα "Ραχή" στην εκτός σχεδίου, εκτός ζώνης περικύβερσης της Δημοτικής Ενότητας Ομορφίων του Δήμου Τανάγρας, Νομού Βοιωτίας.

Το υπέρψη γήπεδο υπάγεται στις διατάξεις του Π.Δ. της 24/31-8-86 ΦΕΚ 270Δ για την εκτός σχεδίου δόμηση και βάσει αυτού είναι άρρηκτα και αποδομήσιμα.

Το γήπεδο δεν βρίσκεται σε περιοχή νοσηλευτικής ΖΩΕ και Γ.Π.Σ., και δεν αφορά υποφορά σε γη και χρήση σύμφωνα με τις διατάξεις του Ν. 1337/83.

Ο ΜΗΧΑΝΙΚΟΣ
ΙΟΥΛΙΟΣ 2017

ΓΕΩΡΓΙΟΣ Α. ΜΑΜΑΛΗΣ
 ΔΙΠΛΩΜ. ΠΟΛΙΤΙΚΟΣ ΜΗΧΑΝΙΚΟΣ
 ΕΠΙΛΟΓΟΥ ΜΕΤΕΩΡΙΟΥ ΠΟΛΥΤΕΧΝΕΙΟΥ
 ΜΕΛΟΣ Τ.Ε.Ε. ΑΡΘΡΟΣ ΜΗΤΡΩΟΥ 35527
 ΖΕΤΤΙΝΗ 1, ΘΗΒΑ - ΤΗΛ. 22620 28448

Ο κλάδος υπογράφεται κ.κ.κ.ρ. Παπαγιάννη Αθανασίου
 * Το όρα του γηπέδου με στοιχεία "Α-Β-Γ-Δ-Ε-Ζ-Η-Θ-Ι-Κ-Λ-Μ-Ν-Ξ-Ο-Π-Α" και μετράει 121.95,99 μ.² που βρίσκεται στην έδρα "Ραχή" της Δημοτικής Ενότητας Ομορφίων του Δήμου Τανάγρας υποδηλώνει από τριές, και
 * ειδικά για την στέγασή των δημόσιων ορίων του γηπέδου.
 ΙΟΥΛΙΟΣ 2017
 Ο ΔΗΜΟΣ

ΕΡΓΟΔΟΤΗΣ : ΚΑΝ. ΛΑΘΑΛΑΣΙΟΥ ΠΑΠΑΓΙΑΝΝΗ

ΙΔΙΟΚΤΗΣΙΑ : ΚΑΝ. ΛΑΘΑΛΑΣΙΟΥ ΠΑΠΑΓΙΑΝΝΗ

ΜΕΛΕΤΗ : ΓΕΩΡΓΙΟΣ ΜΑΜΑΛΗΣ ΠΟΛΙΤΙΚΟΣ ΜΗΧΑΝΙΚΟΣ ΕΜΠ

ΑΠΟΤΥΠΩΣΗ ΙΔΙΟΚΤΗΣΙΑΣ
 ΖΕΤΤΙΝΗ 1, Τ.Ε. 3200 Τ.ΗΛ. 22620, 28448
 Φαξ : 22620-28448
 Ο ΣΥΝΤΕΛΕΣ

ΘΕΜΑ : ΤΟΠΟΓΡΑΦΙΚΟ ΔΙΑΓΡΑΜΜΑ ΚΑΙ Ένταξη στις τρισεύς 6414-7 (1:5.000) & ΧΑΛΚΙΣ (1:50.000) ΤΗΣ ΓΥΣ

ΚΛΙΜΑΚΑ : 1:250 & 1:50.000
ΘΕΣΗ : ΤΗΣ ΔΗΜΟΤΙΚΗΣ ΕΝΟΤΗΤΑΣ ΟΜΟΡΦΙΩΝ

ΗΜΕΡΟΜΗΝΙΑ : ΙΟΥΛΙΟΣ 2017
ΔΗΜΟΣ : ΤΑΝΑΓΡΑΣ
ΝΟΜΟΣ : ΒΟΙΩΤΙΑΣ

ΕΙΣΚΡΕΤΗ
 ΥΠΟΓΡΑΦΗ - ΣΦΡΑΓΙΔΑ - ΗΜΕΡΟΜΗΝΙΑ
 ΓΕΩΡΓΙΟΣ Α. ΜΑΜΑΛΗΣ
 ΔΙΠΛΩΜ. ΠΟΛΙΤΙΚΟΣ ΜΗΧΑΝΙΚΟΣ
 ΕΠΙΛΟΓΟΥ ΜΕΤΕΩΡΙΟΥ ΠΟΛΥΤΕΧΝΕΙΟΥ
 ΜΕΛΟΣ Τ.Ε.Ε. ΑΡΘΡΟΣ ΜΗΤΡΩΟΥ 35527
 ΖΕΤΤΙΝΗ 1, ΘΗΒΑ - ΤΗΛ. 22620 28448
 ΦΑΞ 22620 28448

- ΠΑΡΑΤΗΡΗΣΕΙΣ :**
1. Το διάγραμμα βασισμένο σε κατακόρυφο σύστημα αναφοράς ΕΤΣΑ 87
 2. Οι διαστάσεις και τα εμβαδά υπολογισθηκαν αναλυτικά με τη βοήθεια των κορυφών
 3. Το γήπεδο που απεικονίζεται στο παρόν διάγραμμα με σύστημα GPS και εδαφικές γρήθη του Ελληνικού Συστήματος Εντοπισμού - HEPOS