

ΘΕΣΗ ΑΓΡΟΤΕΜΑΧΙΟΥ ΑΠΟΣΠΑΣΜΑ ΧΑΡΤΗ ΓΥΣ 1:5000 Φ.81861

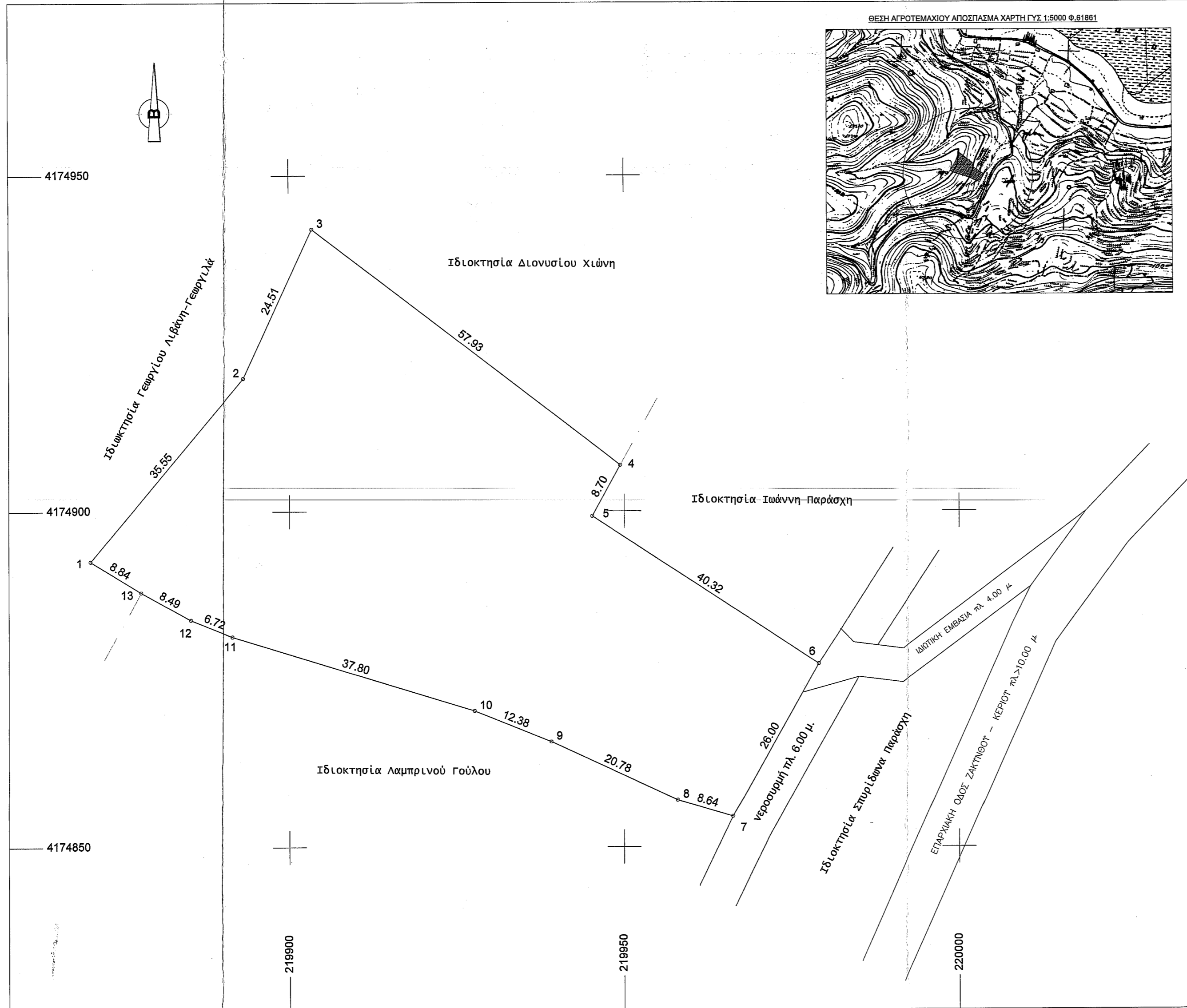
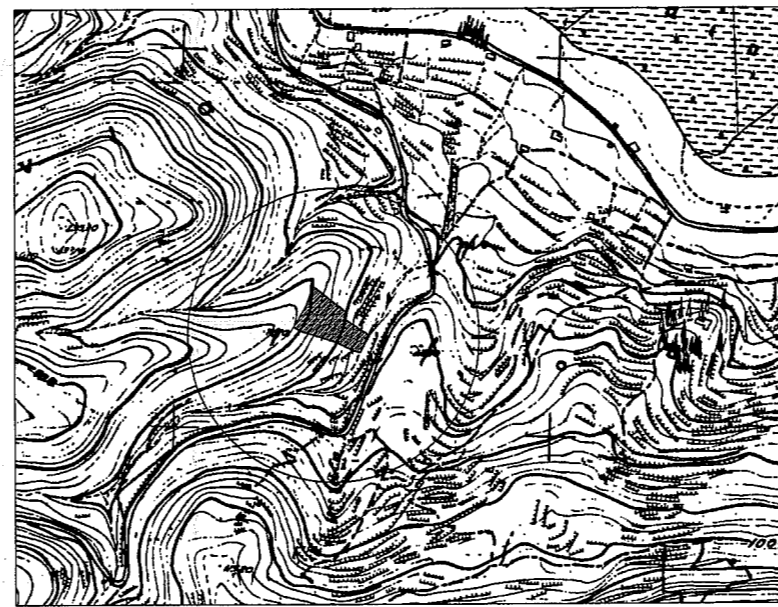

ΠΙΝΑΚΑΣ ΣΥΝΤΕΤΑΓΜΕΝΩΝ

a/a	X	Y	Απόσταση (μ.)
1	219870.25	4174892.59	1-2=35.55
2	219893.10	4174919.83	2-3=24.51
3	219903.41	4174942.06	3-4=57.93
4	219949.42	4174906.86	4-5=8.70
5	219945.21	4174899.25	5-6=40.32
6	219978.98	4174877.22	6-7=26.00
7	219966.25	4174854.55	7-8=8.64
8	219957.95	4174856.94	8-9=20.78
9	219939.08	4174865.64	9-10=12.38
10	219927.59	4174870.26	10-11=37.80
11	219891.45	4174881.34	11-12=6.72
12	219885.22	4174883.86	12-13=8.49
13	219877.79	4174887.97	13-1=8.84

Εμβαδόν (1, 2, 3, 4, 5, 6, 7, 8, 9, 10, 11, 12, 13, 1)=4237.42 τ.μ.
 $E=1/2 \sum (X_i + X_{i+1})(Y_i - Y_{i+1})$

ΔΗΛΩΣΗ Ν. 651/77

Ο υπογράφων Μηχανικός δηλώνω υπεύθυνα και σύμφωνα με τις διατάξεις του Ν. 651/77 ότι το αγροτεμάχιο με τα στοιχεία 1, 2, ..., 12, 13, 1, εκτάσεως E=4237,42τ.μ., που βρίσκεται στη θέση Ασβεστόλακκος, Λίμνη Κερίου, της Τ.Κ. Κερίου, της Δ.Ε. Λαγανά, του Δ. Ζακύνθου, είναι εκτός οικισμού, εκτός Ζ.Ο.Ε. και είναι άρτιο και οικοδομήσιμο κατά τις κείμενες πολεοδομικές διατάξεις, Π.Δ. 24-5-85, ΦΕΚ 270/Δ/31-5-85.

1. Δεν έγινε έλεγχος τίτλων ιδιοκτησίας.
2. Δεν εμπέμπει στις διατάξεις του Ν. 1337/83 περί εισφορών σε γη και χρήμα.
3. Βρίσκεται σε περιοχή υπό κτηματογράφηση (στάδιο συλλογής δηλώσεων).
4. Δεν έχει γίνει ανάρτηση δασικών χαρτών.

Απόσταση από τη θάλασσα 885μ.

Ο ΜΗΧΑΝΙΚΟΣ
ΚΩΝΣΤΑΝΤΙΝΟΣ ΘΕΟΔΟΣΗΣ ΚΟΝΤΟΣ
 ΔΙΠΛ. ΠΟΛΙΤΙΚΟΣ ΜΗΧΑΝΙΚΟΣ M.Sc.
 ΕΘΝΙΚΟΥ ΜΕΤΣΟΒΙΟΥ ΠΟΛΥΤΕΧΝΕΙΟΥ
 ΑΡ. ΜΗΤΡΩΟΥ Τ.Ε.Ε. 138841
 ΑΡΓΑΣΑΡΗ 15 - ΖΑΚΥΝΘΟΣ
 Α.Φ.Μ. 136357497 - ΔΟΥ ΖΑΚΥΝΘΟΥ
 ΤΗΛ. 694 8642165

ΔΗΛΩΣΗ ΙΔΙΟΚΤΗΤΡΙΑΣ (Ν. 3040/2011)

Δηλώνω υπεύθυνα ότι τα όρια του αγροτεμαχίου υπεδείχθησαν από εμένα και ευθύνομαι για την ακρίβεια των δηλούμενων ορίων καθώς και για την ύπαρξη και την αιτία των δικαιωμάτων μου στο αγροτεμάχιο.

Η ΙΔΙΟΚΤΗΤΡΙΑ



ΚΩΝΣΤΑΝΤΙΝΟΣ ΘΕΟΔΟΣΗΣ-ΚΟΝΤΟΣ
 ΔΙΠΛΩΜΑΤΟΥΧΟΣ ΠΟΛΙΤΙΚΟΣ ΜΗΧΑΝΙΚΟΣ Ε.Μ.Π.
 ΜΕΤΑΠΤΥΧΙΑΚΟ ΕΦΑΡΜΟΣΜΕΝΗΣ ΜΗΧΑΝΙΚΗΣ Ε.Μ.Π.
 ΤΗΛΕΦΩΝΟ: 2695045233, 6948642165
 E-MAIL: kontosconstructions@gmail.com
 Αργασάρη 15, Ζάκυνθος, ΤΚ. 29100

Αριθμός Σχεδίου: 1	Εργοδότης: ΜΑΡΙΕΤΤΑ ΜΟΥΣΟΥΡΑ ΤΟΥ ΙΩΑΝΝΟΥ
Κλίμακα: 1/500	Χρόνος μελέτης: ΣΕΠΤΕΜΒΡΙΟΣ 2020
Θέση: Δ. ΖΑΚΥΝΘΟΥ Δ.Ε.ΛΑΓΑΝΑ Τ.Κ. ΚΕΡΙΟΥ	Θέμα σχεδίου: ΤΟΠΟΓΡΑΦΙΚΟ ΔΙΑΓΡΑΜΜΑ
Έργο: ΑΠΟΤΥΠΩΣΗ ΑΓΡΟΤΕΜΑΧΙΟΥ ΣΤΗ ΘΕΣΗ ΑΣΒΕΣΤΟΛΑΚΚΟΣ, ΛΙΜΝΗΣ ΚΕΡΙΟΥ	
υπογραφή	σφραγίδα
<p>ΚΩΝΣΤΑΝΤΙΝΟΣ ΘΕΟΔΟΣΗΣ ΚΟΝΤΟΣ ΔΙΠΛ. ΠΟΛΙΤΙΚΟΣ ΜΗΧΑΝΙΚΟΣ M.Sc. ΕΘΝΙΚΟΥ ΜΕΤΣΟΒΙΟΥ ΠΟΛΥΤΕΧΝΕΙΟΥ ΑΡ. ΜΗΤΡΩΟΥ Τ.Ε.Ε. 138841 ΑΡΓΑΣΑΡΗ 15 - ΖΑΚΥΝΘΟΣ Α.Φ.Μ. 136357497 - ΔΟΥ ΖΑΚΥΝΘΟΥ ΤΗΛ. 694 8642165</p>	

Το παρόν τοπογραφικό διάγραμμα συνοδεύει την αριθμ. 2953/20-11-2020 Πράξη Χαρακτηρισμού.
ΘΕΩΡΗΘΗΚΕ
 Ο ΔΙΟΙΚΗΤΗΣ ΔΑΣΩΝ
 ΑΝΤΙΣΤΡΑΤΗΓΗΣ Βασ. Σκαλισσιανής
 Δασολόγος με βαθμό Α'

Υπόμνημα Εξαρτημένου Τοπογραφικού Διαγράμματος
 - Οι συντεταγμένες των κορυφών του αγροτεμαχίου που αναφέρονται στο Τοπογραφικό Διάγραμμα είναι στο Ελληνικό Γεωδαιτικό Σύστημα Αναφοράς 1987 (Ε.Γ.Σ.Α.'87).
 - Η εξάρτηση από το Ε.Γ.Σ.Α.'87 πραγματοποιήθηκε με παρατηρήσεις που διεξήχθησαν την 01/09/2020 κάνοντας χρήση του σταθμού RTCM Ref 0031 του ιδιωτικού δικτύου SmartNet της εταιρείας Metrica AE με συντεταγμένες (X,Y)=(225212.04, 4185595.48).
 - Το αρχείο που παράχθηκε από τις μετρήσεις είναι το asvest_mous.txt.
 - Για τις μετρήσεις χρησιμοποιήθηκε GNSS δέκτης Leica GS07 GNSS με καταγραφή συχνότητας L1 και L2 του συστήματος GPS και GLONASS.