

ΕΜΒΑΔΟΝ (στο Ε.Γ.Σ.Α. '87)

ΚΟΡΥΦΕΣ	X	Y
A	218280.413	4173818.184
B	218269.606	4173821.052
Γ	218258.469	4173827.663
Δ	218246.536	4173836.579
E	218240.229	4173841.006
Z	218238.064	4173846.330
H	218236.461	4173854.470
Θ	218236.067	4173858.924
I	218236.829	4173865.557
K	218241.875	4173886.689
Λ	218246.203	4173899.068
M	218251.223	4173907.648
N	218256.110	4173913.517
Ξ	218264.558	4173919.997
O	218279.048	4173931.046
Π	218295.053	4173941.614
P	218289.767	4173922.285
Σ	218286.441	4173913.136
T	218283.492	4173905.916
Υ	218280.270	4173897.258
Φ	218282.264	4173892.737
X	218291.315	4173883.730
Ψ	218296.741	4173878.704
Ω	218304.383	4173873.392
A1	218312.546	4173862.209
A	218280.413	4173818.184
ΕΜΒΑΔΟΝ	5103,41	M2

ΥΠΕΥΘΥΝΗ ΔΗΛΩΣΗ (άρθρο 8 του Ν. 1599/86)

Δηλώνω υπεύθυνα ότι η ιδιοκτησία με τα στοιχεία (Α-Β-Γ-.....-Ω-Α1-Α) της Αδαμαντίας Γουνέλη του Κωνσταντίνου συζ. Διονυσίου Καμπιώτη με εμβαδόν **5103,41** μ2 που βρίσκεται στη θέση «Πλάκας» του Δημοτικού Διαμερίσματος Κερύου της Δημοτικής Ενότητας Λαγανά του Δήμου Ζακύνθου εκτός σχεδίου και εκτός των ορίων του οικισμού είναι άρτια και οικοδομήσιμη ως προϋφιστάμενη του Ν. 3212/24-12-03 (ΦΕΚ 308/Α/31-12-03) και εφόσον δεν απαγορεύεται η δόμηση από τις διατάξεις του Νόμου 998/79. Η ιδιοκτησία δεν υπόκειται στις διατάξεις του Ν. 1337/83.

Ο ΜΗΧΑΝΙΚΟΣ

ΚΩΝ/ΝΑ Π. ΛΙΒΕΡΗ
 ΤΟΠΟΓΡΑΦΟΣ ΜΗΧΑΝΙΚΟΣ Τ.Ε.
 ΠΤΥΧΙΟΥΧΟΣ Τ.Ε.Ι. ΑΘΗΝΑΣ
 ΜΕΛΟΣ Ε.Ε.Τ.Ε.Μ. ΑΡ. ΜΗΤΡΩΟΥ Δ. 12707
 ΦΙΛΙΤΑ 62 ΖΑΚΥΝΘΟΣ ΤΗΛ. 2695045976
 ΑΦΜ 031374252 - ΔΟΥ ΖΑΚΥΝΘΟΥ

ΠΑΡΑΤΗΡΗΣΗ

Τα όρια εδείχθησαν από την ιδιοκτήτρια.
 Η ΙΔΙΟΚΤΗΤΡΙΑ



**ΤΟΠΟΓΡΑΦΙΚΟ
 ΔΙΑΓΡΑΜΜΑ**

(Εξαρτημένο από το κρατικό σύστημα συντεταγμένων στο ΕΓΣΑ '87)

ΙΔΙΟΚΤΗΣΙΑΣ: ΑΔΑΜΑΝΤΙΑΣ ΓΟΥΝΕΛΗ του ΚΩΝΣΤΑΝΤΙΝΟΥ
 συζ. ΔΙΟΝΥΣΙΟΥ ΚΑΜΠΙΩΤΗ

ΘΕΣΗ: "Πλάκας" **ΤΟΠΙΚΟ ΔΙΑΜΕΡΙΣΜΑ:** ΚΕΡΥΟΥ

ΔΗΜΟΤΙΚΗ ΕΝΟΤΗΤΑ: ΛΑΓΑΝΑ **ΔΗΜΟΣ:** ΖΑΚΥΝΘΟΥ

ΚΛΙΜΑΚΑ: 1:500
ΖΑΚΥΝΘΟΣ: Ιανουάριος 2013

Το παρόν τοπογραφικό διάγραμμα συνοδεύει την αριθμ. 2767/3-11-2020 Πράξη Χαρακτηρισμού.

ΘΕΩΡΗΘΗΚΕ
ΖΑΚΥΝΘΟΣ 3. / 11. / 2020



Δημήτριος Βασ. Σκαλιτρογιάννης
 Δασολόγος με βαθμό Α'

Ο ΜΗΧΑΝΙΚΟΣ
ΚΩΝ/ΝΑ Π. ΛΙΒΕΡΗ
 ΤΟΠΟΓΡΑΦΟΣ ΜΗΧΑΝΙΚΟΣ Τ.Ε.
 ΠΤΥΧΙΟΥΧΟΣ Τ.Ε.Ι. ΑΘΗΝΑΣ
 ΜΕΛΟΣ Ε.Ε.Τ.Ε.Μ. ΑΡ. ΜΗΤΡΩΟΥ Δ. 12707
 ΦΙΛΙΤΑ 62 ΖΑΚΥΝΘΟΣ ΤΗΛ. 2695045976
 ΑΦΜ 031374252 - ΔΟΥ ΖΑΚΥΝΘΟΥ



4173950
4173900
4173850
4173800

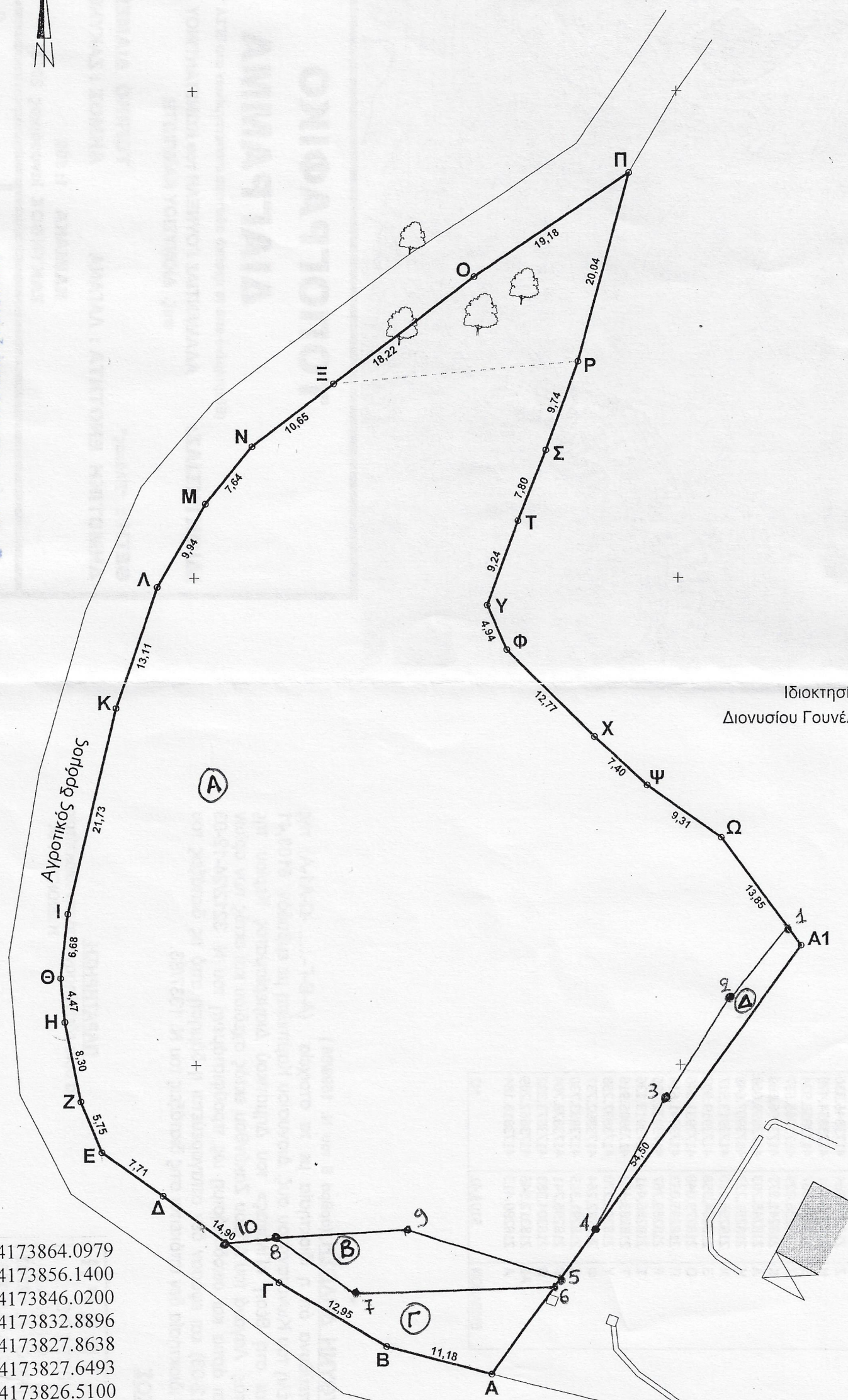

Ιδιοκτησία
Διονυσίου Γουνέλη του Ιωάννη

- 1. X=218311.1664 Y=4173864.0979
- 2. X=218305.4600 Y=4173856.1400
- 3. X=218298.9100 Y=4173846.0200
- 4. X=218291.1446 Y=4173832.8896
- 5. X=218287.4773 Y=4173827.8638
- 6. X=218287.3218 Y=4173827.6493
- 7. X=218266.3836 Y=4173826.5100
- 8. X=218258.1886 Y=4173832.0309
- 9. X=218270.9706 Y=4173832.7200
- 10. X=218252.9995 Y=4173831.7519



ΚΩΝ/ΝΑ Π. ΛΙΒΕΡΗ
 ΤΟΠΟΓΡΑΦΟΣ ΜΗΧΑΝΙΚΟΣ Τ.Ε.
 ΠΤΥΧΙΟΥΧΟΣ Τ.Ε.Ι. ΑΘΗΝΑΣ
 ΜΕΛΟΣ Ε.Ε.Τ.Ε.Μ. ΑΡ. ΜΗΤΡΩΟΥ Δ. 12787
 ΦΙΛΙΤΑ 62 ΖΑΚΥΝΘΟΣ ΤΗΛ. 2665045976
 ΑΦΜ 031374252 - ΔΟΥ ΖΑΚΥΝΘΟΥ