

Πλευράς Συμπεριλαμβανών των κορυφών του Α, Β, Γ, Δ, Ε, Ζ, Η, Θ
 Εμβαδόν τετραγώνου = 718,07 τ.μ. - Περιμετρός = 106,82 μ.

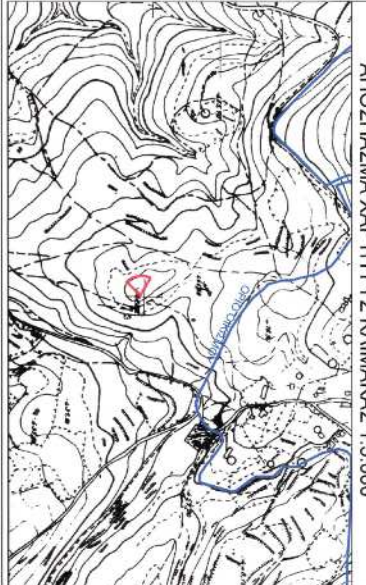

ΔΗΛΩΣΗ Ν. 651/77
 Το με στοιχεία Α, Β, Γ, ..., Π, Ρ, Α, Υπάρχει, εμβαδόν Ε=718,07 τ.μ., περιμετρία εντός ορίσμων της Τ.Κ. Κοιμητιού και είναι μη φθινό και μη οικοδομήσιμο κατά τις κλίμακες πολεοδομικές διατάξεις.
 Το ως άνω ακίνητο δεν υπάγεται στις διατάξεις του Ν.1337/1983, καί, κατά συνέπεια, δεν οφείλει επιφορτί σε γη και χρήση.



Το φάσμα υπακούει στον καν. του Κοιμητιού, ως έχουν υποσημειωθεί ονοματί.

Ο ΔΙΑΚΡΙΤΗΤΗΣ

ΠΑΡΑΤΗΡΗΣΕΙΣ

- 1) Το φάσμα της Δεκαετίας είναι εν μέρει υποσημειωμένο με διορθωτικά στοιχεία.
- 2) Η εξάρτηση στο Κοιμητιό Συμπεριλαμβανόμενου ΕΓΧ.2487 προσημειωμένου με διαμόρφωση ΟΡΘΣ και υποσημειωμένου με τη μέθοδο ΠΥΚ, κατασκευασμένης με κλίμακα 1:5000, είναι εν μέρει φθινό και μη οικοδομήσιμο κατά τις κλίμακες πολεοδομικές διατάξεις.
- 3) Δεν έγινε διακρίση ηγεμονιών του Διακρίτου.
- 4) Αποδοθέν από Σχολείο: 3833 μ.ε.π.α.

ΔΗΜΗΤΡΙΟΣ ΚΩΝ. ΜΑΡΟΥΔΑΣ & ΣΥΝΕΡΓΑΤΕΣ
 Τοπογράφος Μηχανικός

Κιν. 6972203508
 Τηλ/Φαξ: 2695-4-00231
 email: maroulasdim@yahoo.gr
 Αγ. Διονυσίου 2 & Α. Γ. Λαοοβερδίων
 Ζάκυνθος 29100

ΕΡΩΤΗΣΕΙΣ
 ΒΡΥΘΟΝΙΚΑΣ ΠΛΑΥΟΣ

ΕΠΙΘΕΤΟ
 ΠΑΡΑΓΕΙΝ ΤΟΠΟΓΡΑΦΙΚΟΥ ΔΙΑΓΡΑΜΜΑΤΟΣ

ΟΝΟΜΑ
 ΓΕΩΛ. ΨΩΤΙΔΗΣ - Τ.Κ. ΚΟΙΜΗΤΙΟΥ - Δ.Ε. ΑΡΤΕΜΙΔΕΩΝ - Δ. ΖΑΚΥΝΘΟΥ

ΜΕΛΕΤΗΤΗΣ
 ΔΗΜΗΤΡΙΟΣ ΚΩΝ. ΜΑΡΟΥΔΑΣ
 ΤΟΠΟΓΡΑΦΟΣ ΜΗΧΑΝΙΚΟΣ

ΒΡΥΘΟΝΙΚΟΥ
 ΑΡ. ΣΧΕΔΙΟΥ

ΤΟΠΟΓΡΑΦΙΚΟ ΔΙΑΓΡΑΜΜΑ

Τ.Δ.1

ΚΑΙΜΑΚΑΣ 1:500 - ΙΟΥΝΙΟΣ 2017

ΔΗΜΗΤΡΙΟΣ ΚΩΝ. ΜΑΡΟΥΔΑΣ
 ΠΡΟΕΔΡΟΣ ΕΠΙΧΕΙΡΗΣΙΑΣ Τ.Ε.
 ΠΥΚΝΟΜΕΤΡΗΣΕΩΝ ΚΑΙ Τ.Ε.Χ. ΔΙΑΚΡΙΤΩΝ
 ΚΑΙ Τ.Ε.Χ. ΔΙΑΚΡΙΤΩΝ ΚΑΙ Τ.Ε.Χ. ΔΙΑΚΡΙΤΩΝ
 ΤΗΛ. 2893/00231 - 6972203508

Ε.Δ.Η.Θ.Α.
 ΔΙΟΙΚΗΣΗ ΔΑΔΤΩΝ
 Γραφείο του Υποδιοικητή
 ΖΑΚΥΝΘΟΣ Τ.Κ. 29100

ΣΦΡΑΓΙΔΑ ΥΠΟΓΡΑΦΗΣ

ΕΠΙΧΕΙΡΗΣΙΑ