

Απόσπασμα οικισμού Καλιπάδου κλ. 1/5.000

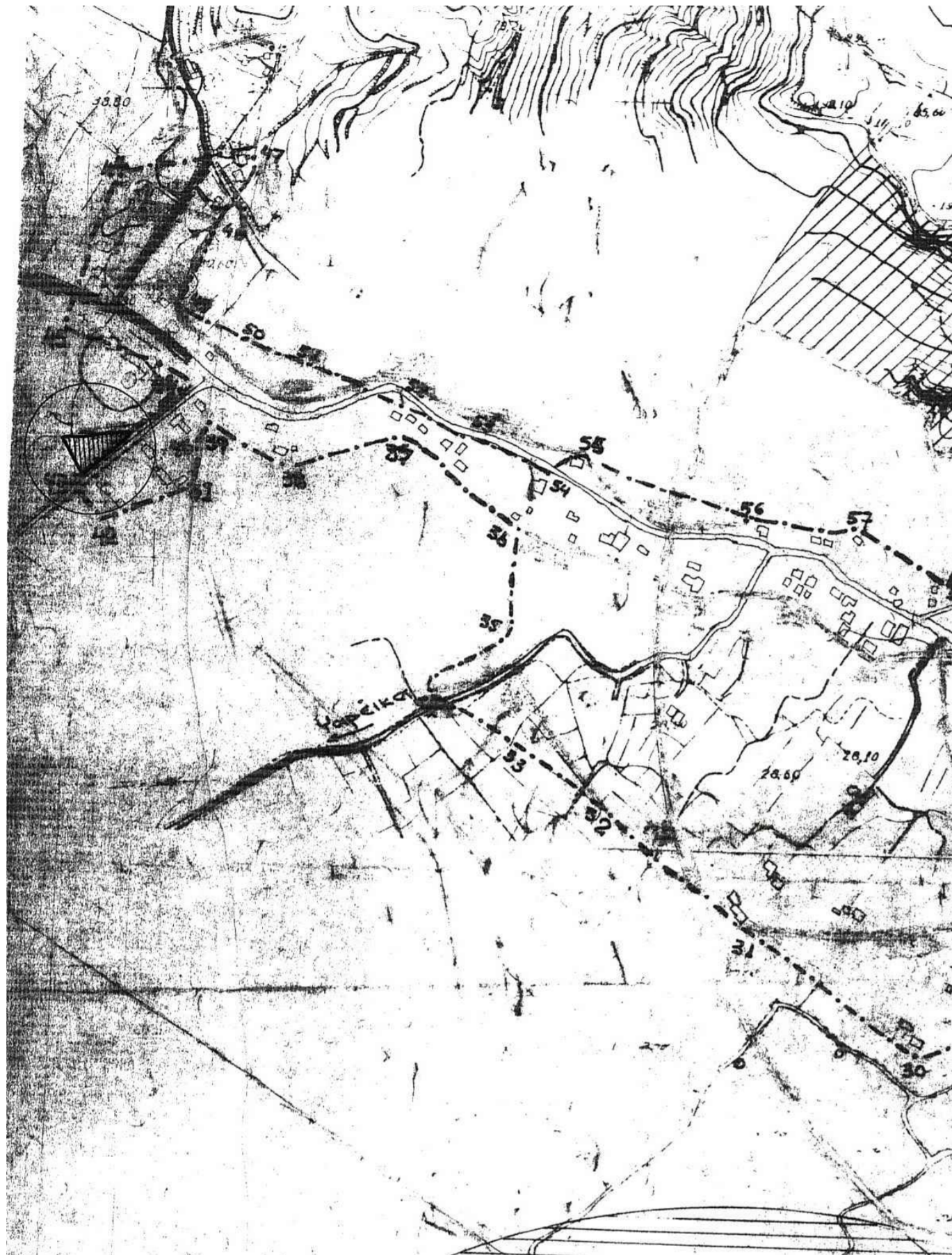

Τριγωνομετρική Εξάρτηση
 Το διάγραμμα είναι ενταγμένο στο κρατικό σύστημα συντμημένων ΕΓΣΑ '87.
 Η εξάρτηση πραγματοποιήθηκε με GPS ΔΙΠΛΗΣ ΣΥΧΝΟΤΗΤΑΣ (τύπου STONEX S9)
 χρησιμοποιώντας δεδομένα από τον σταθμό αναφοράς του ιδιωτικού δικτύου της εταιρείας tree
 company corporation με χρήση υπηρεσιών URANUS
 Η αποτύπωση έγινε με τη μέθοδο του κινηματικού εντοπισμού πραγματικού χρόνου (RTK).
 Ο τρόπος εξάρτησης έγινε με τη μέθοδο του κινηματικού εντοπισμού πραγματικού χρόνου (RTK)
 με ακρίβειες προσδιορισμού 10mm + 1ppm X D οριζοντιογραφικά και 15mm + 1ppm X D
 υψομετρικά και DGPS.

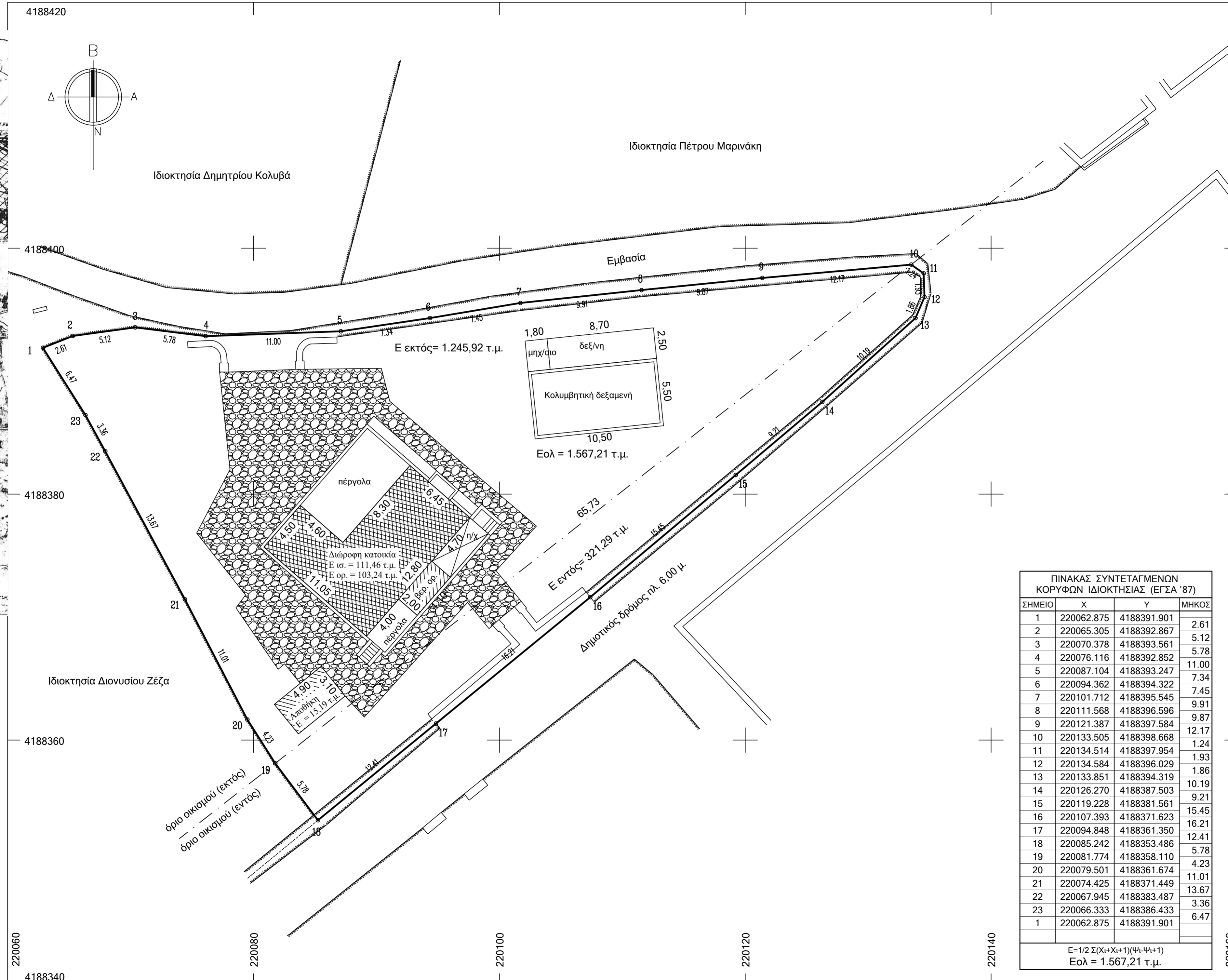

Υπεύθυνη Δήλωση Ν. 651 / 77
 Δηλώνω υπεύθυνα ότι η ιδιοκτησία υπό τα στοιχεία : (1-2-3-.....-22-23-1) έκτασως Εολ = 1.567,21
 τ.μ. που βρίσκεται στην θέση " Μιχαλίτσι " της Τ.Κ. Καλιπάδου, της Δ.Ε. Αρκαδίων του Δήμου
 Ζακύνθου είναι κατά το τμήμα εκτάσως 321,29 τ.μ. εντός του οικισμού Καλιπάδου (Απ. Νομ.
 3550/13-02-87 ΦΕΚ 393Δ/14-5-87) και κατά το τμήμα εκτάσως
 1.245,92 τ.μ. εκτός σχεδίου πόλεως, εκτός οικισμού και ζώνης και είναι στο σύνολό της άρτια και
 οικοδομήσιμη κατά παρέκκλιση ως προουφιστάμενη της 24-4-1985 (ΦΕΚ 181Δ/3-5-85) σύμφωνα με
 τις κείμενες πολεοδομικές διατάξεις.
 Βρίσκεται εκτός Ε.Θ.Π.Ζ. ,εκτός Γ.Π.Σ. και Ζ.Ο.Ε.
 Για το Γήπεδο δεν ισχύουν οι σχετικές διατάξεις του Ν. 1337/83 περί εισφοράς σε γη και χρήμα.
 Το ακίνητο βρίσκεται σε περιοχή υπό κτηματογράφηση και σε περιοχή μη κυρομένων ή
 αναρτημένων δασικών χαρτών.
 Η απόσταση του ακινήτου από τη θάλασσα είναι 3.350 μ. ο Δηλών

ΠΑΡΑΤΗΡΗΣΗ
 Τα όρια εδείχθησαν από τον ιδιοκτήτη.
 Ο ΙΔΙΟΚΤΗΤΗΣ

ΝΙΚΟΣ ΔΗΜ. ΔΙΑΖΙΚΗΣ
 ΤΟΠΟΓΡΑΦΟΣ ΜΗΧΑΝΙΚΟΣ Γ.Ε.
 ΑΡΙΘ. ΜΗΤΡΩΟΥ ΕΕΤΕΜ 40998
 ΤΕΡΤΙΣΤΗ 76 ΖΑΚΥΝΘΟΣ Τ.Κ 29100
 ΑΦΜ: 138299099 - ΔΟΥ ΖΑΚΥΝΘΟΥ
 ΤΗΛ: 6973 291611 - 26960 48813

ΙΔΙΟΚΤΗΤΗΣ	ΔΙΟΝΥΣΙΟΣ ΖΕΖΑΣ ΤΟΥ ΓΕΩΡΓΙΟΥ	
ΘΕΣΗ	" Μιχαλίτσι " Τ.Κ. Καλιπάδου, της Δ.Ε. Αρκαδίων του Δήμου Ζακύνθου	
ΜΕΛΕΤΗΤΗΣ	ΝΙΚΟΣ ΔΙΑΖΙΚΗΣ	
ΕΜΒΑΔΟΝ	(1-2-3-.....-22-23-1)	Εολ = 1.567,21 τ.μ.

ΠΙΝΑΚΑΣ ΣΥΝΤΕΤΑΓΜΕΝΩΝ
 ΚΟΡΥΦΩΝ ΙΔΙΟΚΤΗΣΙΑΣ (ΕΓΣΑ '87)

ΣΗΜΕΙΟ	X	Y	ΜΗΚΟΣ
1	220062.875	4188391.901	2.61
2	220065.305	4188392.867	5.12
3	220070.378	4188393.561	5.78
4	220076.116	4188392.852	11.00
5	220087.104	4188393.247	7.34
6	220094.362	4188394.322	7.45
7	220101.712	4188395.545	9.91
8	220111.568	4188396.596	9.87
9	220121.387	4188397.584	12.17
10	220133.505	4188398.668	1.24
11	220134.514	4188397.954	1.93
12	220134.584	4188396.029	1.86
13	220133.851	4188394.319	10.19
14	220126.270	4188387.503	9.21
15	220119.228	4188381.561	15.45
16	220107.393	4188371.623	16.21
17	220094.848	4188361.350	12.41
18	220085.242	4188353.486	5.78
19	220081.774	4188358.110	4.23
20	220079.501	4188361.674	11.01
21	220074.425	4188371.449	13.67
22	220067.945	4188383.487	3.36
23	220066.333	4188386.433	6.47
1	220062.875	4188391.901	

Ε=1/2 Σ(Χi+Χi+1)(Ψi-Ψi+1)
 Εολ = 1.567,21 τ.μ.

ΤΟΠΟΓΡΑΦΙΚΟ ΔΙΑΓΡΑΜΜΑ

ΑΡΧΕΙΟ
T1

ΚΛΙΜΑΚΑ 1 : 200
 ΗΜΕΡ/ΝΙΑ 15 Ιουλίου 2020

υπογραφή
ΝΙΚΟΣ ΔΗΜ. ΔΙΑΖΙΚΗΣ
 ΤΟΠΟΓΡΑΦΟΣ ΜΗΧΑΝΙΚΟΣ Γ.Ε.
 ΑΡΙΘ. ΜΗΤΡΩΟΥ ΕΕΤΕΜ 40998
 ΤΕΡΤΙΣΤΗ 76 ΖΑΚΥΝΘΟΣ Τ.Κ 29100
 ΑΦΜ: 138299099 - ΔΟΥ ΖΑΚΥΝΘΟΥ
 ΤΗΛ: 6973 291611 - 26960 48813

σφραγίδα
 Το περὶν τοπογραφικό διάγραμμα
 συνοδεύει την αριθμ. 2500/13-10-2020
 Πράξη Χαρακτηρισμού.
ΓΕΩΡΓΙΟΣ ΚΕ.
 ΔΗΜ. ΔΙΑΖΙΚΗΣ
 Γραφείο Βασ. Χαρακτηρισμού
 Δασολόγος με βαθμό Α'