

ΕΝΔΕΙΧΝΟΜΕΝΟΙ ΠΛΑΝΟΙ = 388.83 Τ.μ.

α/α	X	Y
1	518959.923	3899379.344
2	518954.460	3899379.246
3	518948.999	3899370.136
4	518943.513	3899366.794
5	518932.298	3899363.221
6	518925.824	3899358.576
7	518920.452	3899352.252
8	518915.080	3899345.443
9	518910.708	3899338.634
10	518905.336	3899331.825
11	518900.964	3899325.016
12	518895.592	3899318.207
13	518890.220	3899311.398

Ουδεναιμία σύμφωνα με ΕΓΤΑ 87

ΣΗΜΕΙΩΣΗ	
Το παρόν τοπογραφικό έργο αφορά την περιοχή που περιγράφεται στο άρθρο 1 του Ν. 7819/23-11-2020 (ΕΥΡΩΚΟ ΠΑΚ. ΤΟΥ ΟΜΙΛΟΥ) και αφορά την περιοχή που είναι αναφερόμενη στον πίνακα που βρίσκεται στο τέλος του παρόντος έργου.	
Χρ. 23-11-2020 0 ΕΙΣΗΓΗΤΗΣ	Χρ. 23-11-2020 Η Δ. ΥΠΗΡΕΣΙΑ ΔΑΜΩΝ Χρ. 23-11-2020 Η Δ. ΥΠΗΡΕΣΙΑ ΔΑΜΩΝ
Ι. ΣΑΡΑΝΤΗΣ ΔΑΜΩΝ	Η Δ. ΥΠΗΡΕΣΙΑ ΔΑΜΩΝ

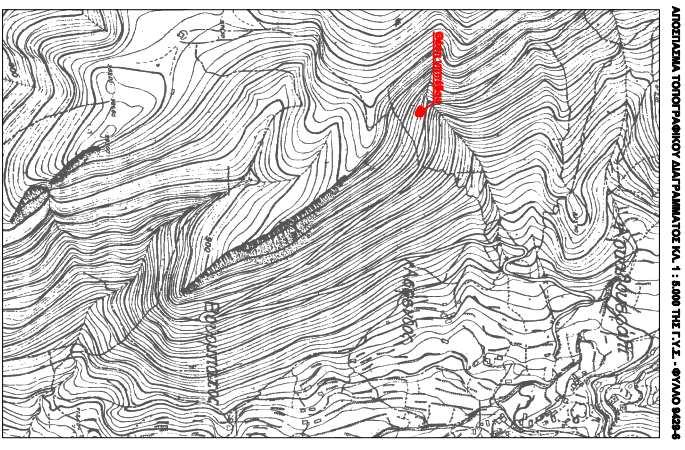

ΔΕΦΕΛ	ΔΗΜΟΣ ΣΦΑΚΙΩΝ
ΔΙΕΥ	ΕΠΕΚΤΑΣΗ ΔΙΚΤΥΟΥ ΥΔΡΕΥΣΗΣ ΑΠΟ ΑΕΓΑΜΕΝΗ ΑΣΘΕΝΑΟΥ ΕΩΣ ΑΕΓΑΜΕΝΗ ΚΑΛΚΙΡΑΤΗ
ΔΙΕΥ	Εκτός οικισμών, Τ.Κ. Αρσινόου
ΔΙΕΥ	ΣΗΜΑ ΣΧΕΔΙΑΣ
ΔΙΕΥ	Γ' στάδιο κατασκευής νέας δεξαμενής ύδρευσης
ΔΙΕΥ	ΜΑΚΕΔΟΝΙΑ
ΔΙΕΥ	Χρήστος Ριζιώτης, M.Sc. Αρχιτέκτονας Τοπικός Μηχικός
ΚΑΛΩΣ	1:200
ΚΑΛΩΣ	ΔΙΑΒΟΥΛΩΣΗ
ΚΑΛΩΣ	Αύγουστος 2020
ΚΑΛΩΣ	ΣΦΗΝΙΚΑ ΤΥΠΩΜΑΤΑ