ΘΕΩΡΗΣΗ	
Το παρόν τοπογραφικό διάγραμμα θεωρείται και επιευνάπτεται στο υπ' αριθμ. 9786/27-11-2020 έγγραφό μας του οποίου αποτελεί στο εξής αναπόσπαστο μέρος	
Χανιά 27-11-2020 Ο Εισηγητής Ι. Φωτάκης Δασολόγος	Χανιά 27-11-2020 Η Δ/ντρια Δασών Χανίων Πολ. Σκλαβάκη Δασολόγος

ΑΠΟΣΠΑΣΜΑ ΧΑΡΤΗ ΟΙΚΕΣΜΟΥ ΠΥΘΑΡΙ
ΚΛΙΜΑΚΑ 1:5000

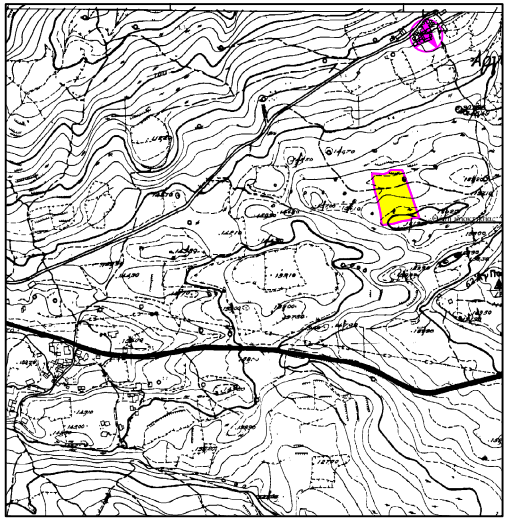

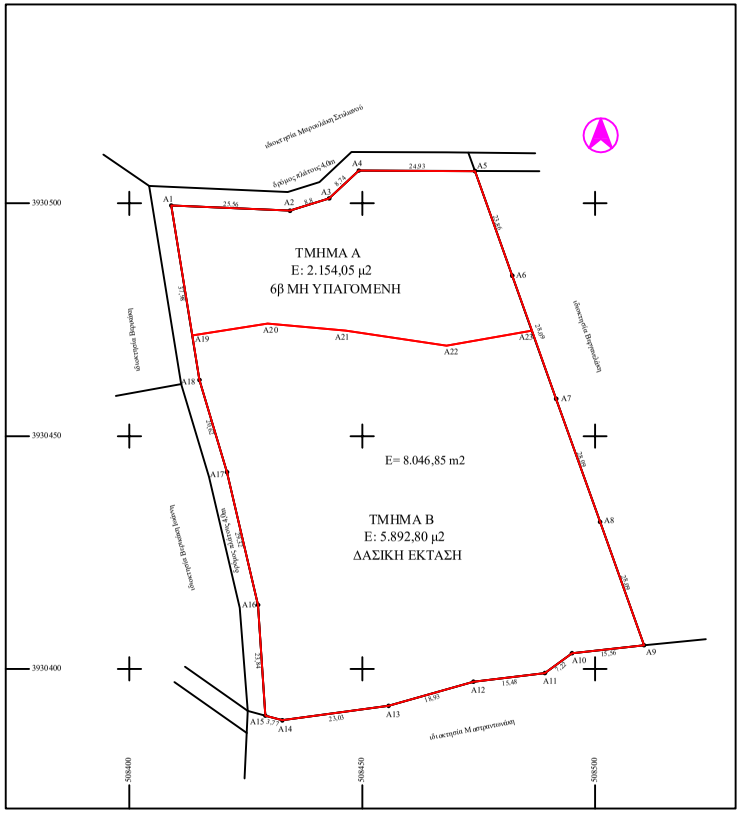

ΠΙΝΑΚΑΣ ΣΥΝΤΕΤΑΓΜΕΝΩΝ

α/α	X	Y	Απόσταση (μ.)
A1	508408.97	3930499.54	
A2	508434.51	3930498.42	25.56
A3	508442.90	3930501.06	8.80
A4	508449.27	3930507.05	8.74
A5	508474.20	3930506.94	24.93
A6	508482.21	3930484.46	23.86
A7	508491.64	3930458.00	28.09
A8	508501.07	3930431.54	28.09
A9	508510.50	3930405.08	28.09
A10	508495.03	3930403.38	15.56
A11	508489.22	3930399.10	7.22
A12	508473.85	3930397.26	15.46
A13	508455.65	3930392.05	18.93
A14	508432.83	3930388.95	23.03
A15	508429.19	3930389.95	3.77
A16	508427.62	3930413.74	23.84
A17	508420.96	3930442.29	29.32
A18	508415.05	3930462.05	20.62
A1	508408.97	3930499.54	37.98

Εμβαδόν (A1,A2,A3,A4,A5,A6,A7,A8,A9,A10,A11,A12,A13,A14,A15,A16,A17,A18,A1) = 8.046,85τ.μ.

ΑΡΤΙΟΤΗΤΑ - ΟΙΚΟΔΟΜΗΣΙΜΟΤΗΤΑ - ΔΗΛΩΣΗ ΜΗΧΑΝΙΚΟΥ Ν651/ 77
Δηλώνω σύμφωνα με το νόμο για το γεωτεμάχιο με στοιχεία:
(A1,A2,A3,A4,A5,A6,A7,A8,A9,A10,A11,A12,A13,A14,A15,A16,A17,A18,A1) με εμβαδόν 8.046,85τμ. που βρίσκεται στην θέση Πετρίτες ή Παπά Μανώλη ή Πριναρές στο Πιθάρι του Δήμου Ακρωτηρίου ότι :
α) Η ιδιοκτησία βρίσκεται εκτός των ορίων του οικισμού, είναι άρτια και οικοδομήσιμη σύμφωνα με τις πολεοδομικές διατάξεις που ισχύουν σήμερα (ΠΔ. 24.5.85 ΦΕΚ 270/Δ/ 31.5.85)
β) Βρίσκεται εκτός σχεδίου πόλεως, εκτός ΖΟΕ, εκτός του οικισμού Πιθαρίου.
γ) Δεν υπάγεται στις διατάξεις του Ν1337/83 και δεν οφείλει εισφορά σε γη και σε χρήμα.
δ) Εντός αυτού δεν διέρχονται εναέριες γραμμές μεταφοράς υψηλής τάσης της ΔΕΗ, ή αγωγός φυσικού αερίου.
ε) Εντός αυτού και κατά μήκος των προσώπων του εν θέματι γεωτεμαχίου δεν υπάρχουν δέντρα.

ΔΗΛΩΣΗ ΙΔΙΟΚΤΗΤΗ (Ν 4178/ 2013)
Οι κάτωθι υπογεγραμμένες Στάθη Αργιέτα και Στάθη Γιάννα δηλώνουμε ότι :
τα όρια του γεωτεμαχίου με στοιχεία
(A1,A2,A3,A4,A5,A6,A7,A8,A9,A10,A11,A12,A13,A14,A15,A16,A17,A18,A1) και εμβαδόν 8.046,85τμ. που βρίσκεται στην θέση Πετρίτες ή Παπά Μανώλη ή Πριναρές στο Πιθάρι του Δήμου Ακρωτηρίου, υποδείχθησαν από εμάς, είναι ιλιοποιημένα, και ευθυνόμαστε για την ακρίβεια τους.

ΕΜΒΑΔΟΝ ΓΕΩΤΕΜΑΧΙΟΥ
A1,A2,A3,A4,A5,A6,A7,A8,A9,A10,A11,A12,A13,A14,A15,A16,A17,A18,A1 = 8.046,85τμ.

ΠΑΡΑΤΗΡΗΣΕΙΣ :
1. Το διάγραμμα είναι ενταγμένο στο κρατικό σύστημα συντεταγμένων ΕΓΣΑ '87.
2. Οι διαστάσεις και το εμβαδόν υπολογίσθηκαν αναλυτικά από τις συντεταγμένες των κορυφών.
3. Η εξάρτηση από το ΕΓΣΑ '87 πραγματοποιήθηκε με σύστημα GPS.
4. Η ιδιοκτησία βρίσκεται εκτός της επιτηρούμενης και απαγορευμένης ζώνης του Ναυτικού Οχυρού Σούδας και εντός της παραμεθώριου περιοχής Νομού Χανίων και ελέγχεται από την αρμόδια Αρχή Στρατού Ξηράς.
5. Απέχει απόσταση από την θάλασσα περίπου 1.650 μ.
6. Εφάπτεται με δημοτική οδό.
7. Απαιτείται πράξη χαρακτηρισμού από την Διεύθυνση Δασών.

ΕΡΓΟΔΟΤΗΣ : ΣΤΑΘΗ ΑΡΓΙΕΤΑ & ΣΤΑΘΗ ΓΙΑΝΝΑ
ΕΡΓΟ : ΤΟΠΟΓΡΑΦΙΚΗ ΑΠΟΤΥΠΩΣΗ
ΘΕΣΗ : ΠΕΤΡΙΤΕΣ ή ΠΑΠΑ ΜΑΝΩΛΗ ή ΠΡΙΝΑΡΕΣ ΠΙΘΑΡΙΟΥ ΔΗΜΟΥ ΑΚΡΩΤΗΡΙΟΥ

ΘΕΜΑ ΣΧΕΔΙΟΥ : ΤΟΠΟΓΡΑΦΙΚΟ ΔΙΑΓΡΑΜΜΑ
ΚΛΙΜΑΚΑ : 1: 500
ΑΡΙΘΜΟΣ ΣΧΕΔΙΟΥ : 1

ΧΡΟΝΟΣ ΜΕΛΕΤΗΣ — Ο ΜΗΧΑΝΙΚΟΣ

ΜΑΡΤΙΟΣ 2018 — ΥΠΟΓΡΑΦΗ