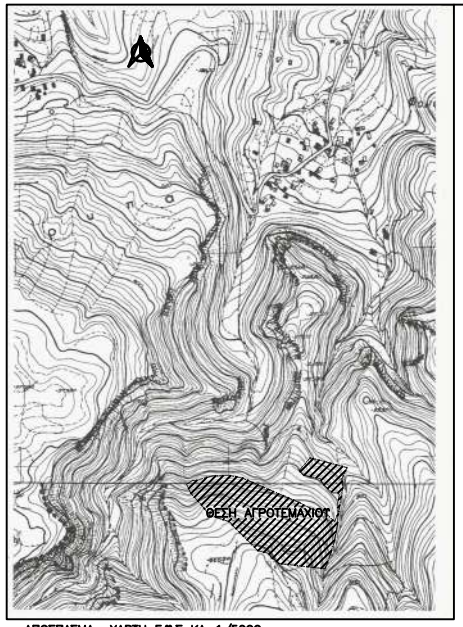

ΑΠΟΣΠΑΣΜΑ ΧΑΡΤΗ Γ.Τ.Σ ΚΛ. 1/5000

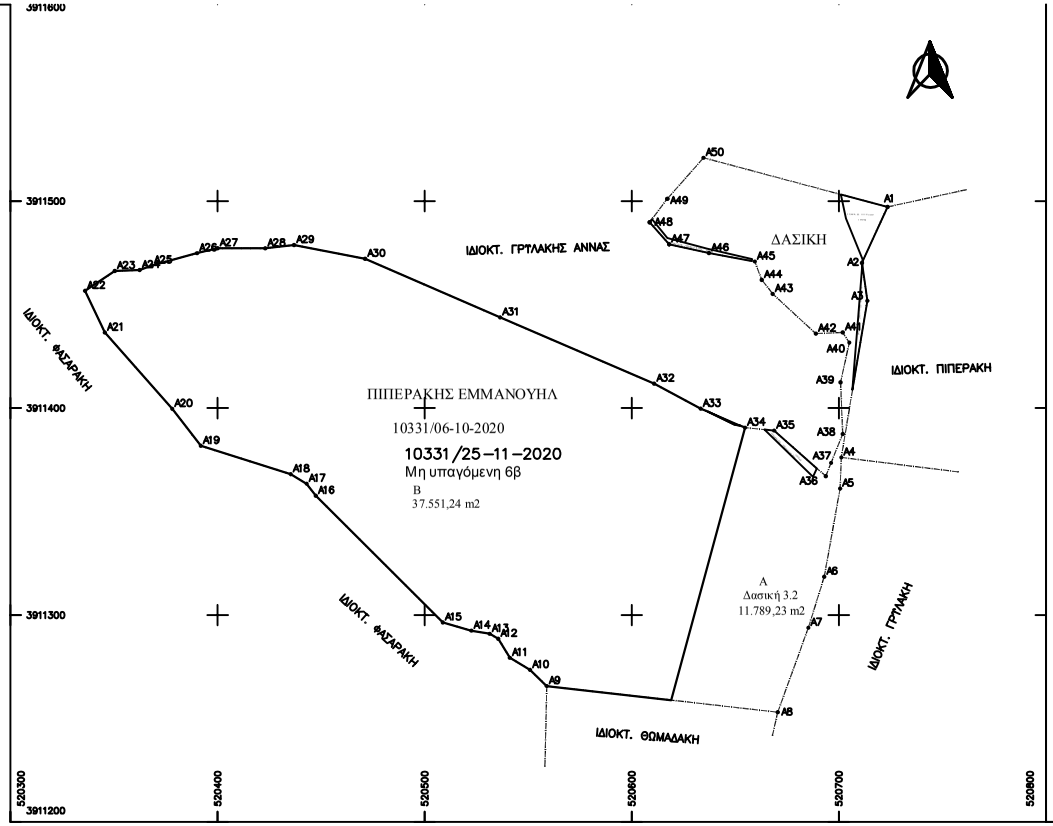

ΑΓΡΟΤΕΜΑΧΙΟΥ ΣΤΟ ΕΓΣΑ 87

α/α	X	Y	ΠΛΕΥΡΕΣ
A1	520722.31	3911497.12	A1A2= 33.72
A2	520711.65	3911470.15	A2A3= 10.53
A3	520713.75	3911461.61	A3A4= 76.07
A4	520701.39	3911385.17	A4A5= 10.65
A5	520709.61	3911381.54	A5A6= 43.31
A6	520662.68	3911368.81	A6A7= 35.81
A7	520666.33	3911333.59	A7A8= 43.5
A8	520676.49	3911333.07	A8A9= 112.54
A9	520569.65	3911365.73	A9A10= 11.35
A10	520560.01	3911372.49	A10A11= 11.41
A11	520561.23	3911372.30	A11A12= 10.29
A12	520559.33	3911382.52	A12A13= 4.79
A13	520557.39	3911383.99	A13A14= 5.67
A14	520552.54	3911386.47	A14A15= 14.37
A15	520550.73	3911395.42	A15A16= 59.63
A16	520547.43	3911397.64	A16A17= 7.35
A17	520543.61	3911393.47	A17A18= 8.65
A18	520539.3	3911389.60	A18A19= 48.04
A19	520531.67	3911391.76	A19A20= 33.66
A20	520531.1	3911358.53	A20A21= 49.21
A21	520540.52	3911408.81	A21A22= 32.58
A22	520529.01	3911408.62	A22A23= 17.39
A23	520529.39	3911465.31	A23A24= 13
A24	520532.39	3911465.7	A24A25= 6.32
A25	520532.37	3911468.69	A25A26= 33.58
A26	520559.54	3911474.64	A26A27= 10.3
A27	520559.68	3911477.28	A27A28= 33.68
A28	520592.07	3911477.61	A28A29= 14.55
A29	520592.02	3911476.76	A29A30= 34.58
A30	520571.22	3911472.15	A30A31= 71.21
A31	520532.43	3911443.78	A31A32= 60.66
A32	520510.8	3911411.79	A32A33= 33.83
A33	520533.31	3911390.69	A33A34= 33.33
A34	520554.7	3911380.88	A34A35= 14.14
A35	520566.77	3911383.13	A35A36= 33.24
A36	520555.69	3911367.13	A36A37= 6.9
A37	520552.38	3911373.83	A37A38= 10.63
A38	520701.85	3911367.43	A38A39= 29
A39	520709.84	3911402.45	A39A40= 19.65
A40	520705.67	3911401.84	A40A41= 5.85
A41	520701.85	3911406.82	A41A42= 13
A42	520699.69	3911420.89	A42A43= 33.55
A43	520699.68	3911455.14	A43A44= 9.6
A44	520692.8	3911461.85	A44A45= 9.35
A45	520689.43	3911470.82	A45A46= 32.99
A46	520677.35	3911474.88	A46A47= 19.65
A47	520658.68	3911476.14	A47A48= 14.22
A48	520658.61	3911488.79	A48A49= 14.81
A49	520657.78	3911501.52	A49A50= 36.45
A50	520654.67	3911538.02	A50A1= 31.88
A1	520722.31	3911497.12	

ΕΜΒΑΔΟ ΑΓΡΟΤΕΜΑΧΙΟΥ
(A1,A2,A3,...A49,A50,A1)=60.016,31μ2

ΟΡΟΙ ΔΟΜΗΣΗΣ

ΜΕ ΤΟ ΑΠΟ 12/27-6-84(ΦΕΚ380/Β4),18/27-2-85(ΦΕΚ69/Δ/85), 24-5-85(ΦΕΚ275/Δ/85),20-1-86Π.Δ(ΦΕΚ91/Δ/86) ΚΑΙ ΤΟΝ Ν.3212/03(ΦΕΚ63/Α/03)
ΜΕ ΤΗ ΕΡΑΜΗΣΕΤΗΚΗ ΕΓΚΥΚΛΙΟ 5/29-1-2004
-ΕΛΑΧΙΣΤΟ ΕΜΒΑΔΟ 4.000μ2 (ΤΡΕΤΑΜΕΝΑ ΓΗΠΕΔΑ ΤΟΥ Ν3212/03)
-ΕΛΑΧΙΣΤΟ ΠΡΟΣΕΞΟ ΚΑΤΑ ΚΑΝΟΝΑ > 45μ
-ΕΛΑΧΙΣΤΟ ΒΑΘΟΣ ΚΑΤΑ ΚΑΝΟΝΑ > 50μ

ΤΡΟΠΟΣ ΜΕΤΡΗΣΗΣ
ΕΛΛΗΝΙΚΟ ΓΕΩΔΑΙΤΙΚΟ ΣΥΣΤΗΜΑ ΑΝΑΦΟΡΑΣ ΕΓΣΑ 87
[illegible]

ΤΠΕΤΘΥΝΗ ΔΗΛΩΣΗ Ν.3001///
ΤΟ ΑΓΡΟΤΕΜΑΧΙΟ ΜΕ ΣΤΟΙΧΕΙΑ (A1,A2,A3,...A49,A50,A1) ΕΜΒ.=60.016,31τμ ΠΟΥ ΠΕΡΙΓΡΑΦΕΤΑΙ ΣΤΟ ΠΑΡΟΝ ΤΟΠΟΓΡΑΦΙΚΟ ΔΙΑΓΡΑΜΜΑ ΕΥΡΙΣΚΕΤΑΙ ΕΚΤΟΣ ΟΡΙΣΜΟΥ ΦΟΝΕ ΚΑΙ ΑΝΙΚΑΜΙΤΟΥ ΤΗΣ ΔΗΜΟΤΙΚΗΣ ΕΝΟΤΗΤΑΣ ΚΡΤΟΝΕΡΒΑΣ ΔΗΜΟΤ ΑΠΟΚΟΡΩΝΟΥ ΕΝΙΑ ΑΡΤΙΟ.
ΚΑΙ ΟΙΚΟΔΟΜΙΣΙΜΟ ΜΕ ΤΗΝ ΠΡΟΥΠΟΘΕΣΗ ΟΤΙ ΔΕΝ ΥΠΑΓΕΤΑΙ ΣΤΙΣ ΔΙΑΤΑΞΕΙΣ ΠΕΡΙ ΔΑΣΙΚΗΣ ΕΚΤΑΣΕΩΝ , ΠΡΟΝΟΙΑΣΤΗΝ ΕΣ ΕΧΕΙ ΤΟΥ 2004.
ΚΑΙ ΚΑΛΥΠΤΕΙ ΤΙΣ ΥΠΟΛΟΙΠΕΣ ΕΠΙΦΕΣΕΙΣ ΤΗΣ ΕΚΤΟΣ ΣΧ. ΠΟΛΕΙΣ ΔΟΜΗΣΗΣ.
ΑΠΟΣΗ ΑΠΟΣΤΑΣΗ ΜΕΓΑΛΥΤΕΡΗ ΤΩΝ 500μ ΑΠΟ ΤΗΝ ΘΑΛΑΣΣΑ.
ΤΑ ΟΡΙΑ ΤΟΥ ΤΠΟΔΕΙΧΘΗΚΑΝ ΑΠΟ ΤΟΝ ΦΕΡΟΜΕΝΟ ΙΔΙΟΚΤΗΤΗ.
ΔΕΝ ΥΠΑΓΕΤΑΙ ΣΤΙΣ ΔΙΑΤΑΞΕΙΣ ΤΟΥ Ν.3337/83 ΠΕΡΙ ΕΙΔΙΚΟΡΑΣ ΣΕ ΓΗ ΚΑΙ ΧΡΗΣΗ.
ΤΟ ΑΚΙΝΗΤΟ ΕΥΡΙΣΚΕΤΑΙ ΕΚΤΟΣ ΤΗΣ ΠΑΡΑΛΙΑΣΦΟΡΟΥ ΠΕΡΙΟΧΗΣ ΤΗΣ ΧΗΣ. ΤΑΣΑΡΑΚΗΣ ΚΑΙ ΕΚΤΟΣ ΤΩΝ ΠΕΡΙΟΧΩΝ ΤΗΣ ΚΡΗΤΗΣ ΠΟΥ ΟΡΙΖΟΝΤΑΙ ΑΠΟ ΤΙΣ ΓΡΑΜΜΕΣ ΤΩΝ ΤΟΠΟΓΡΑΦΙΩΝ ΤΟΥ Ν.1892/90 ΟΠΩΣ ΤΡΟΠΟΠΟΙΗΘΗΚΕ ΜΕ ΤΟ Ν.3979/11.

ΧΑΝΙΑ / /2020
Ο ΣΥΝΤΑΣΑΣ ΜΗΧΑΝΙΚΟΣ

ΤΠΕΥΘΥΝΗ ΔΗΛΩΣΗ ΙΔΙΟΚΤΗΤΗ
Η ΙΔΙΟΚΤΗΣΙΑ, ΤΑ ΟΡΙΑ ΚΑΘΩΣ ΚΑΙ ΟΙ ΟΜΟΡΟΙ ΙΔΙΟΚΤΗΤΕΣ, ΕΛΕΥΘΕΡΩΣΑΝ ΑΠΟ ΕΔΕΙΑ ΤΟΝ ΣΗΜΕΡΙΝΟ ΙΔΙΟΚΤΗΤΗ ΑΥΤΟΥ ΠΙΠΕΡΑΚΗ ΕΜΜΑΝΟΥΗΛ ΜΕ ΑΠΟΚΛΕΙΣΤΙΚΗ ΔΙΚΗ ΜΟΥ ΕΥΘΥΝΗ.

Ο ΔΗΛΩΝ

ΤΕΧΝΙΚΟ ΓΡΑΦΕΙΟ
ΣΦΑΚΙΩΝ 10-12
ΤΗΛ 2821042955, 6977948985
e-mail:dmarathianos@gmail.com
ΜΑΡΑΘΙΑΝΟΣ ΔΗΜΗΤΡΗΣ
ΤΟΠΟΓΡΑΦΟΣ ΜΗΧΑΝΙΚΟΣ

ΘΕΜΑ: ΤΟΠΟΓΡΑΦΙΚΟ ΔΙΑΓΡΑΜΜΑ
ΙΔΙΟΚΤΗΣΙΑΣ ΜΕ ΣΤΟΙΧΕΙΑ (A1,A2,A3..A49,A50,A1)

ΜΕΛΕΤΗΤΗΣ: ΜΑΡΑΘΙΑΝΟΣ ΔΗΜΗΤΡΗΣ

ΕΡΓΟΔΟΤΗΣ: ΠΙΠΕΡΑΚΗΣ ΕΜΜ. ΤΟΥ ΕΜΜ.

ΘΕΣΗ: "ΛΑΓΚΟΣ" Η "ΑΖΟΓΥΡΕΣ" ΦΟΝΕ ΔΗΜΟΤ ΑΠΟΚΟΡΩΝΟΥ, Π.Ε. ΧΑΝΙΩΝ, ΠΕΡΙΦΕΡΕΙΑ ΚΡΗΤΗΣ.

ΚΛΙΜΑΚΑ: 1/1000

ΗΜΕΡΟΜΗΝΙΑ: / /2020

ΤΠΟΓΡΑΦΗ-ΣΦΡΑΓΙΔΑ	ΘΕΩΡΗΘΗΚΕ