Πίνακας Συντεταγμένων Κορυφών Ιδιοκτησίας Σύστημα Αναφοράς - ΕΓΣΑ '87			
Κορυφή	X (μ)	Y (μ)	Απόσταση (μ)
1	467367.878	3926288.065	
			13.79
2	467396.824	3926298.563	
			14.11
3	467405.480	3926309.702	
			11.44
4	467412.721	3926318.555	
			25.40
5	467428.724	3926338.277	
			7.31
6	467434.520	3926343.796	
			12.47
7	467441.807	3926353.111	
			8.15
8	467447.090	3926359.316	
			7.50
9	467451.730	3926365.205	
			7.31
10	467457.178	3926370.077	
			18.90
11	467469.109	3926384.741	
			11.53
12	467475.754	3926394.165	
			3.34
13	467477.440	3926397.054	
			50.99
14	467505.130	3926439.875	
			11.20
15	467511.478	3926449.105	
			4.50
16	467514.180	3926452.700	
			44.53
17	467551.350	3926428.180	
			4.89
18	467547.020	3926425.916	
			5.68
19	467541.775	3926423.746	
			5.47
20	467537.999	3926419.795	
			13.20
21	467529.691	3926409.534	
			7.83
22	467525.777	3926402.756	
			4.89
23	467523.230	3926398.580	
			7.54
24	467518.330	3926392.850	
			21.57
25	467499.010	3926383.250	
			13.41
26	467488.810	3926374.540	
			19.21
27	467479.050	3926357.990	
			31.78
28	467453.020	3926339.760	
			35.92
29	467433.030	3926309.920	
			43.60
30	467404.174	3926277.240	
			3.37
31	467401.481	3926279.262	
			4.25
32	467398.086	3926281.812	
			2.64
33	467395.706	3926282.947	
			9.35
1	467367.878	3926288.065	
ΕΜΒΑΔΟΜΕΤΡΗΣΗ ΙΔΙΟΚΤΗΣΙΑΣ Ε=1/2 Σ(Xi + Xi+1)(Yi - Yi+1)			
Ε = 5376.10 τ.μ.			

Πίνακας Συντεταγμένων Κορυφών Ιδιοκτησίας Σύστημα Αναφοράς - ΕΓΣΑ '87			
Κορυφή	X (μ)	Y (μ)	Απόσταση (μ)
1	467385.080	3926287.510	
			133.95
2	467470.260	3926390.890	
			73.48
3	467511.070	3926452.000	
			44.53
4	467548.240	3926427.480	
			30.97
5	467524.300	3926407.840	
			13.58
6	467518.260	3926395.680	
			8.83
7	467511.930	3926389.530	
			20.60
8	467492.640	3926382.300	
			14.71
9	467483.130	3926371.080	
			11.90
10	467478.200	3926360.250	
			17.31
11	467464.850	3926349.230	
			27.09
12	467444.330	3926331.540	
			16.23
13	467434.910	3926318.320	
			53.62
14	467399.820	3926278.660	
			16.34
1	467385.080	3926287.510	
ΕΜΒΑΔΟΜΕΤΡΗΣΗ ΙΔΙΟΚΤΗΣΙΑΣ Ε=1/2 Σ(Xi + Xi+1)(Yi - Yi+1)			
Ε = 5254.00 τ.μ.			

Πίνακας Συντεταγμένων Κορυφών Τμήματος 1 Σύστημα Αναφοράς - ΕΓΣΑ '87			
Κορυφή	X (μ)	Y (μ)	Απόσταση (μ)
17	467551.350	3926428.180	
			4.89
18	467547.020	3926425.916	
			1.50
α2	467545.635	3926425.343	
			3.37
Δ	467548.240	3926427.480	
			3.19
17	467551.350	3926428.180	
ΕΜΒΑΔΟΜΕΤΡΗΣΗ ΙΔΙΟΚΤΗΣΙΑΣ Ε=1/2 Σ(Xi + Xi+1)(Yi - Yi+1)			
Ε = 2.74 τ.μ.			

Πίνακας Συντεταγμένων Κορυφών Τμήματος 2 Σύστημα Αναφοράς - ΕΓΣΑ '87			
Κορυφή	X (μ)	Y (μ)	Απόσταση (μ)
α3	467536.270	3926417.660	
			10.46
21	467529.691	3926409.534	
			7.83
22	467525.777	3926402.756	
			4.89
23	467523.232	3926398.578	
			7.54
24	467518.330	3926392.850	
			6.82
α4	467512.225	3926389.816	
			8.41
Z	467518.260	3926395.680	
			13.58
E	467524.300	3926407.840	
			15.48
α3	467536.270	3926417.660	
ΕΜΒΑΔΟΜΕΤΡΗΣΗ ΤΜΗΜΑΤΟΣ Ε=1/2 Σ(Xi + Xi+1)(Yi - Yi+1)			
Ε = 78.20 τ.μ.			

Πίνακας Συντεταγμένων Κορυφών Τμήματος 3 Σύστημα Αναφοράς - ΕΓΣΑ '87			
Κορυφή	X (μ)	Y (μ)	Απόσταση (μ)
α5	467510.784	3926389.101	
			13.15
25	467499.010	3926383.250	
			13.41
26	467488.810	3926374.540	
			19.21
27	467479.050	3926357.990	
			26.28
α6	467457.524	3926342.914	
			9.67
Λ	467464.850	3926349.230	
			17.31
K	467478.200	3926360.250	
			11.90
I	467483.130	3926371.080	
			14.71
Θ	467492.640	3926382.300	
			19.38
α5	467510.784	3926389.101	
ΕΜΒΑΔΟΜΕΤΡΗΣΗ ΤΜΗΜΑΤΟΣ Ε=1/2 Σ(Xi + Xi+1)(Yi - Yi+1)			
Ε = 124.16 τ.μ.			

Πίνακας Συντεταγμένων Κορυφών Τμήματος 4 Σύστημα Αναφοράς - ΕΓΣΑ '87			
Κορυφή	X (μ)	Y (μ)	Απόσταση (μ)
α7	467451.865	3926338.036	
			33.84
29	467433.030	3926309.920	
			43.60
30	467404.174	3926277.240	
			3.37
31	467401.481	3926279.262	
			1.57
α8	467400.226	3926280.205	
			51.53
N	467434.910	3926318.320	
			16.23
M	467444.330	3926331.540	
			9.95
α7	467451.865	3926338.036	
ΕΜΒΑΔΟΜΕΤΡΗΣΗ ΤΜΗΜΑΤΟΣ Ε=1/2 Σ(Xi + Xi+1)(Yi - Yi+1)			
Ε = 289.03 τ.μ.			

ΘΕΩΡΗΣΗ

Το παρόν τοπογραφικό διάγραμμα θεωρείται και επισυνήπτεται στο υπ' αριθμ. 4253/11-11-2020 έγγραφό μας του οποίου αποτελεί στο εξής αναπόσπαστο μέρος

Χανιά 11-11-2020 Ο Εισηγητής Ι. Φωτάκης Δασολόγος	Χανιά 11-11-2020 Η Δ/ντρια Δασών Χανίων Πολ. Σκλαβάκη Δασολόγος

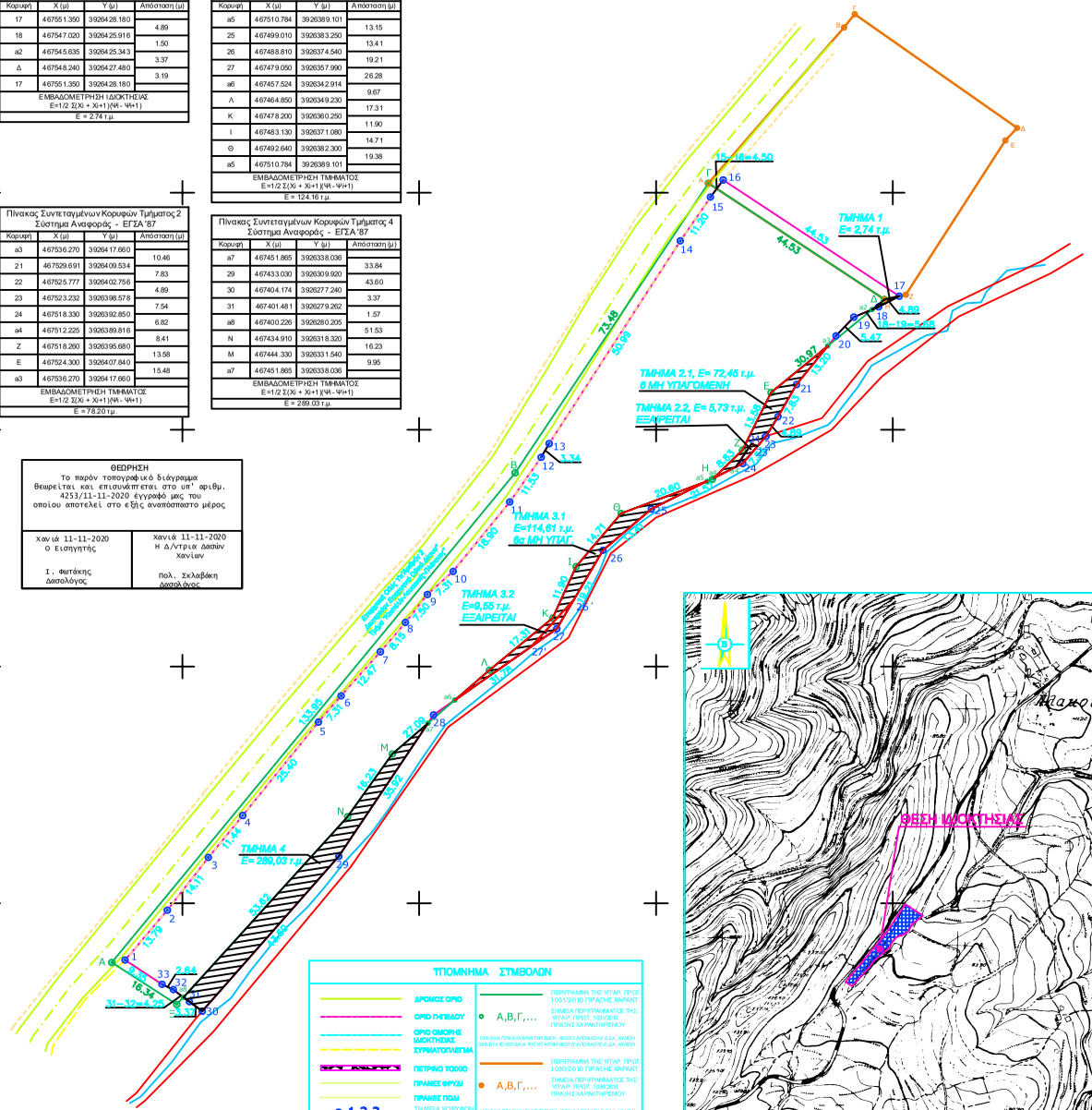

ΤΠΟΜΝΗΜΑ ΣΤΜΒΟΛΩΝ

- ΔΡΟΜΟΣ ΟΡΙΟ
- ΟΡΙΟ ΠΗΓΕΔΙΟΥ
- ΟΡΙΟ ΟΜΟΡΗΣ ΙΔΙΟΚΤΗΣΙΑΣ
- ΣΥΡΜΑΤΟΓΛΑΕΠΝΑ
- ΠΕΤΡΙΝΟ ΤΟΙΧΙΟ
- ΠΡΑΝΕΣ ΦΡΥΔΙ
- ΠΡΑΝΕΣ ΠΟΔΙ
- 1,2,3,... ΣΗΜΕΙΑ ΚΟΥΡΥΦΩΝ ΙΔΙΟΚΤΗΣΙΑΣ
- ΠΕΡΙΓΡΑΜΜΑ ΤΗΣ ΥΠΑΡΧ. ΠΡΟΣ 1.030/2.010 ΠΡΑΞΗΣ ΧΑΡΑΚΤ.
- Α,Β,Γ,... ΣΗΜΕΙΑ ΠΕΡΙΓΡΑΜΜΑΤΟΣ ΤΗΣ ΥΠΑΡΧ. ΠΡΟΣ. 1.030/2.010 ΠΡΑΞΗΣ ΧΑΡΑΚΤΗΡΙΣΜΟΥ
- ΠΕΡΙΓΡΑΜΜΑ ΤΗΣ ΥΠΑΡΧ. ΠΡΟΣ 1.030/2.010 ΠΡΑΞΗΣ ΧΑΡΑΚΤ.
- Α,Β,Γ,... ΣΗΜΕΙΑ ΠΕΡΙΓΡΑΜΜΑΤΟΣ ΤΗΣ ΥΠΑΡΧ. ΠΡΟΣ. 1.030/2.010 ΠΡΑΞΗΣ ΧΑΡΑΚΤΗΡΙΣΜΟΥ

1.030/2.010 ΠΡΑ.ΧΑ.ΜΗ ΠΕΡΙΟΡΙΣΜΟΣ - 85/2013 Α ΠΟΔΑΔΗ Ε.Δ.Α. ΧΑ.ΝΟΝ 3483/2013 ΤΕ ΚΕΦ.ΔΙΚ.Α ΤΗΣ ΥΠ.ΑΡ.ΜΗ 85/2013 Α ΠΟΔΑΔΗΣ Ε.Δ.Α. ΧΑ.ΝΟΝ

ΠΑΡΑΔΟΧΕΣ ΜΕΤΡΗΣΕΩΝ

Ελληνικό Γεωδαιτικό Σύστημα Αναφοράς 1987 (Ε.Γ.Σ.Α. '87)
Ελλειψοειδές αναφοράς: GRS80 (a=6378137 m, 1/f=298.257222101)
Προβολή: Εγκάρσια Μερκατορική
Κεντρικός Μεσημβρινός: λο=24°00'00" με Κο=0,999600
Τεταρτημόνη Κεντρικού Μεσημβρινού: +500000m
Γεωγραφικό Πλάτος Αναφοράς: 0°00'00"
Κλίμακα γραμμικής παραμόρφωσης περιοχής: 0.999600
Η εξάρτηση από το Κρατικό Σύστημα Αναφοράς έγινε με χρήση του METRICA-NET.

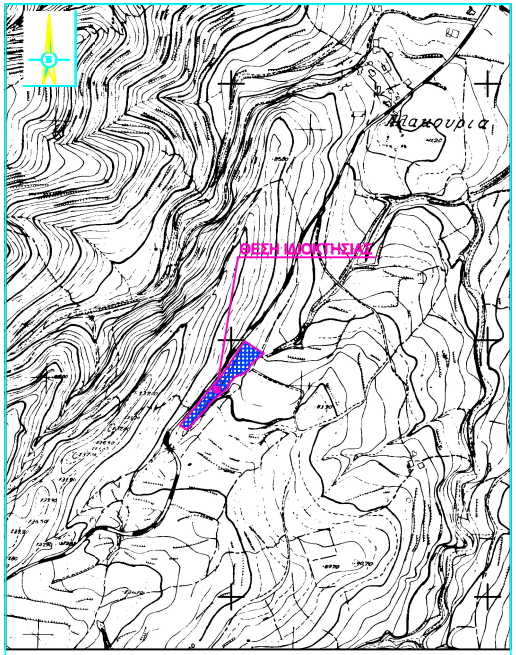

ΑΠΟΣΠΑΣΜΑ ΧΑΡΤΟΥ ΓΥΣ, ΑΡ. ΦΥΛΛΟΥ 9404/1
ΘΕΣΗ: "Πλακούρες, Δημ. Κοιν. Κισσάμου, Δήμος Κισσάμου, Π.Ε. Χανίων
ΚΛΙΜΑΚΑ : 1/5.000

1. ΔΗΛΩΣΗ ΜΗΧΑΝΙΚΟΥ (Ν.651/77)

Ο κάτωθι υπογεγραμμένος Χαιρετάκης Ιωάννης Κωνίνος Δημλωμ. Αγρονόμος Τοπογράφος Μηχανικός δηλώνω σύμφωνα με τον νόμο για το παρόν γεωτεμάχιο με εποχείς 1,2,3,4,5,....31,32,33,1 και εμβαδόν 5.376,10 τ.μ. το οποίο βρίσκεται στην θέση "Πλακούρες", της Δημοτικής Ενότητας Κισσάμου, του Δήμου Κισσάμου, Περιφερειακής Ενότητας Χανίων ότι :
α) Βρίσκεται εκτός σχεδίου πόλεως, εκτός Ζ.Ο.Ε., εκτός ΣΧΟΟΑΠ και εκτός ΝΑΤURA 2000.
β) Σύμφωνα με τις πολεοδομικές διατάξεις που ισχύουν σήμερα (Π.Δ. 24-5-85 ΦΕΚ270Δ/791-5-85 & Ν.3212/2003 ΦΕΚ308Α/ 31-12-2003 & Π.Δ. 28-3-2011, ΦΕΚ80Α/31-3-2011-Natura 2000), είναι έστω κατά παρέκκλιση ως έχων εμβαδόν μεγαλύτερο των 4.000 τ.μ., με πρόσωπο μεγαλύτερο από 46 μ. άλλά βάθος μικρότερο από 60 μ. μην οικοδομήσιμος, εφόσον προϋφίστατο ως έχει της 31-5-1985 ημέρα δημοσίευσης του επί 24-5-85 Π.Δ/τος. Επίσης το γεωτεμάχιο βρίσκεται εντός της ζώνης των 200 μ. από την δευτερεύουσα επαρχιακή οδό και σύμφωνα με το άρθρο 51 παρ. 11 α. του ν.4178/13 εξαιρείται από της διατάξεις περί Γης Υψηλής Παραγωγικότητας και τέλος σύμφωνα με την υπ' αρ πρωτ. 7971/13-01-2017 Απάντηση της Διεύθυνσης Τεχν. Έργων της Π.Ε. Χανίων η επαρχιακή οδός Βαρυσιδέτικα που ακνίγτου δεν έχει απαλλοτρίωση και το όριο μεταξύ οδού και ακινήτου παίρνεται στα σημεία συνάντησης μεταξύ τοιχους επιχώματος με το φυσικό έδαφος.
γ) Βρίσκεται εκτός της παραπλεύρου περιοχής Νομού Χανίων (V Μεταρρύθμ) σύμφωνα με την Υ.Α.Φ100/89982 της 21-12-89 (ΦΕΚ 836Β/28-12-90), εκτός της επιτρεπόμενης ζώνης Νάτιακού Οχλιμού Σούδας, εκτός των επιτρεπόμενων περιοχών Δρεπάνου, Κερασιάδου σύμφωνα με τα Π.Δ.103/02 της 13-8-02 (ΦΕΚ 120Δ/728-8-02) και εκτός της περιοχής ελέγχου της 116ΠΜ.
δ) Δεν υπόγεται στις διατάξεις του Ν.1337/83 και δεν αφείλει εαφαρτά σε γή και χρήμα.
ε) Εντός εμπού δεν διέρχονται εναέριες γραμμές μεταφοράς υψηλής τάσης της ΔΕΗ, αγωγός φυσικού αερίου ή οδός τροφοδοτήσεων του έτους 1923.
στ) Σε απόσταση μικρότερη των 20 μέτρων απο αυτό δέρχεται ρέμα όπου καθορίστηκαν και θεωρήθηκαν οι γραμμές πλημμύρας σύμφωνα με την υπ' αριθ. πρωτ. 24122/31-01-2019 Θεώρηση Γραμμών Πλημμύρας της Διεθ. Τεχν. Έργων Χανίων.
Ζ) Απέχει απο την θαλασσια ελάχιστη απόσταση πάνω από 1.700 μ.
η) Δεν βρίσκεται σε περιοχή ενταγμένη στο Εθνικό Κτηματολόγιο.

2. ΔΗΛΩΣΗ ΙΔΙΟΚΤΗΤΗ (ν.4495/2017)

Ο κάτωθι υπογεγραμμένος, Αντωνογιαννάκης Στυλιανός του Παναγιώτη δηλώνω ότι :
Το όρια του γηπέδου με εποχεία 1,2,3,4,5,....31,32,33,1 και εμβαδόν 5.376,10 τ.μ. το οποίο βρίσκεται στην θέση "Πλακούρες", της Δημοτικής Ενότητας Κισσάμου, του Δήμου Κισσάμου, Περιφερειακής Ενότητας Χανίων καθώς και οι όμορoι ιδιοκτήτες αυτού, υπεδείχθηκαν απο εμένα, ευθύνομαι για την ακρίβεια των δηλωομένων και για την ύπαρξη και την αιτία του δικαιώματος μου να ζητήσω την σύνταξη του παρόντος.

Ο ΔΗΛΩΝ

3. ΕΜΒΑΔΟΝ ΓΕΩΤΕΜΑΧΙΟΥ

Εμβαδόν γηπέδου με κορυφές (1,2,3,4,5,....31,32,33,1)= ..... 5.376,10 τ.μ.

Παρατηρήσεις:
1. Το διάγραμμα είναι ενταγμένο στο κρατικό σύστημα συντεταγμένων ΕΓΣΑ '87.
2. Οι διαστάσεις και τα εμβαδά του οικοπέδου υπολογίστηκαν αναλυτικά απο τις συντεταγμένες των κορυφών του.
3. Η εξάρτηση απο το ΕΓΣΑ '87 πραγματοποιήθηκε με σύστημα GPS και κάνοντας χρήση του Ελληνικού Συστήματος Ενιατοποιού ΜΕΤRICA-NET από τον σταθμό αναφοράς με κωδικό PALC (Παλαιόχωρα) και συντεταγμένες Χ= 467159.184 , Υ=3899351.428 , Ζ= 66.274

4. ΟΡΟΙ ΔΟΜΗΣΗΣ (ΕΚΤΟΣ ΟΡΙΩΝ ΟΙΚΙΣΜΟΥ)

(Π.Δ. 24.05.85 - ΦΕΚ270Δ/31.05.85, Ν. 3212/2003 - ΦΕΚ308Α/31.12.2003, Ν. 4067/12 - ΦΕΚ 79Α/9.4.2012)

Π.Δ. 24-5-1985 - ΦΕΚ 270Δ/791-5-1985 & Ν.3212 - ΦΕΚ 308Α/731-12-2003

Αριθμήτρα κατά κανόνα : (για πρόσωπα σε κοινόχρηστο δρόμο)
Ελάχιστο εμβαδόν: 4.000τ.μ. - Πρόσωπο: 25,00μ.
(για πρόσωπα σε Διεθνείς, Εθνικές, Επαρχιακές & Κοινοτικές οδούς)
Ελάχιστο εμβαδόν: 4.000τ.μ. - Πρόσωπο: 45,00μ. - Βάθος: 60,00μ.

Αριθμήτρα κατά παρέκκλιση : (χωρίς πρόσωπο σε δρόμο & πριν της 31.12.2003)
Ελάχιστο εμβαδόν: 4.500τ.μ.
(χωρίς πρόσωπο σε δρόμο, αντός ζώνης πάλαιων και οικισμών & πριν της 24.04.1977)
Ελάχιστο εμβαδόν: 2.000τ.μ.

Αριθμήτρα κατά παρέκκλιση : (για πρόσωπα σε Διεθνείς, Εθνικές, Επαρχιακές & Κοινοτικές οδούς)
Ελάχιστο εμβαδόν: 4.000τ.μ. - Πρόσωπο απαιτούμενο - Βάθος: απαιτούμενο
(μετά την 17.10.1978 & πριν της 31.08.1988)
Ελάχιστο εμβαδόν: 2.000τ.μ. - Πρόσωπο: 25,00μ. - Βάθος: 40,00μ. (πριν της 17.10.1978)
Ελάχιστο εμβαδόν: 1.500τ.μ. - Πρόσωπο: 20,00μ. - Βάθος: 35,00μ. (πριν της 12.08.1994)
Ελάχιστο εμβαδόν: 750τ.μ. - Πρόσωπο: 10,00μ. - Βάθος: 15,00μ. (πριν της 12.11.1982)

5. ΣΥΝΟΛΙΚΑ ΣΤΟΙΧΕΙΑ ΚΑΛΥΨΗΣ & ΔΟΜΗΣΗΣ

Υπάρχουσα Κάλυψη : ..... 0,00 τ.μ.
Υπάρχουσα Δόμηση : ..... 0,00 τ.μ.
Συνολικοί Υπάρχοντες Η.Χ. : ——

ΕΡΓΟΔΟΤΗΣ:	Αντωνογιαννάκης Στυλιανός του Παναγιώτη
ΕΡΓΟ:	Τοπογραφική αποτύπωση
ΘΕΣΗ:	"Πλακούρες" - Εκτός του Οικισμού Πλακούρα Δημ. Κοιν. Κισσάμου - Δημ. Εν. Κισσάμου Δήμος Κισσάμου - Π.Ε. Χανίων
ΜΕΛΕΤΗΤΗΣ:	ΧΑΙΡΕΤΑΚΗΣ Σ. ΙΩΑΝΝΗΣ ΚΩΝ/ΝΟΣ *Διπλ. Αγρονόμος Τοπογράφος Μηχανικός Ε.Μ.Π.*
ΕΜΒΑΔΟΝ :	Ε1,2,3,4,...,31,32,32,1 = 5.376,10 τ.μ.

ΘΕΜΑ ΣΧΕΔΙΟΥ	ΑΡ. ΣΧΕΔΙΟΥ
ΤΟΠΟΓΡΑΦΙΚΟ ΔΙΑΓΡΑΜΜΑ	Τ.1

ΚΛΙΜΑΚΑ	ΑΠΡΙΛΙΟΣ 2020	ΣΦΡΑΓΙΔΑ - ΥΠΟΓΡΑΦΗ
1 : 500		
ΘΕΩΡΗΘΗΚΕ:		Y:\Σχεδιο\Βοα και Ενημερώσεις\Βλοκ\NEW.jpg