ΠΙΝΑΚΑΣ ΣΥΝΤΕΤΑΓΜΕΝΩΝ Ε3Γ ΕΜΒΑΔΟΥ 17,050,8τ.μ. ΣΕ ΕΓΣΑ'87		
ΚΟΡΥΦΗ	Χ	Υ
Ν	583862.95	4171491.08
Μ	583862.95	4171495.78
Λ	583867.08	4171497.69
Κ	583868.03	4171506.26
Ι	583872.16	4171515.94
Θ	583871.23	4171527.72
11	583824.50	4171529.67
12	583804.94	4171538.12
13	583769.64	4171570.65
14	583762.86	4171577.45
15	583758.76	4171581.92
16	583748.73	4171592.86
17	583743.80	4171592.70
18	583674.71	4171592.78
19	583667.95	4171590.17
20	583664.22	4171562.29
21	583635.17	4171581.47
22	583638.32	4171624.84
23	583638.63	4171630.05
24	583641.48	4171668.22
25	583591.88	4171722.36
26	583503.29	4171723.67
27	583503.10	4171740.50
28	583503.04	4171706.85
29	583502.85	4171693.68
30	583578.50	4171692.56
31	583610.62	4171657.50
32	583603.54	4171560.28
33	583634.80	4171539.97
34	583637.89	4171537.96
35	583668.18	4171518.27
36	583719.75	4171545.83
37	583756.56	4171541.27
38	583759.46	4171537.66
39	583762.43	4171533.97
40	583778.54	4171513.95
41	583781.74	4171509.96
42	583781.74	4171509.96
43	583782.45	4171509.08
44	583819.97	4171492.88

ΠΙΝΑΚΑΣ ΣΥΝΤΕΤΑΓΜΕΝΩΝ ΕΚΤΑΣΗΣ Ε2Γ ΕΜΒΑΔΟΥ 33,978,5τ.μ. ΣΕ ΕΓΣΑ'87		
ΚΟΡΥΦΗ	Χ	Υ
29	582814.00	4172207.46
28	582846.34	4172243.23
27	582760.66	4172334.20
26	582741.73	4172361.16
25	582740.14	4172380.17
24	582767.36	4172437.16
23	582758.92	4172480.73
22	582699.76	4172671.52
21	582639.01	4172733.51
20	582588.71	4172742.04
19	582474.69	4172723.26
18	582458.44	4172739.16
17	582451.93	4172913.36
16	582456.49	4172969.64
15	582447.86	4173019.90
Α'	582412.23	4173012.76
Θ'	582423.20	4172958.11
Η'	582424.77	4172955.40
Ζ'	582432.82	4172939.32
Ε'	582442.96	4172929.79
Δ'	582443.82	4172910.74
Γ'	582438.95	4172905.03
12	582431.24	4172895.42
13	582420.41	4172846.42
Ξ	582413.45	4172776.05
Ν	582414.96	4172772.66
Μ	582418.19	4172772.53
Λ	582422.76	4172761.45
Κ	582428.63	4172742.20
Ι	582430.26	4172740.01
Η	582433.87	4172737.57
Ζ	582433.96	4172736.76
Ε	582434.43	4172731.60
Δ	582437.60	4172720.59
Γ	582440.36	4172713.51
Β	582452.47	4172708.77
Α	582457.41	4172698.07
9	582474.36	4172692.40
8	582557.52	4172711.56
7	582625.21	4172704.77
6	582676.00	4172653.18
5	582726.59	4172571.14
4	582736.83	4172442.62
3	582700.75	4172367.31
2	582736.11	4172316.99
1	582814.00	4172207.46

ΠΙΝΑΚΑΣ ΣΥΝΤΕΤΑΓΜΕΝΩΝ ΕΚΤΑΣΗΣ Ε2Β ΕΜΒΑΔΟΥ 903,5τ.μ. ΣΕ ΕΓΣΑ'87		
ΚΟΡΥΦΗ	Χ	Υ
Α	582457.41	4172698.07
Β	582452.47	4172708.77
Γ	582440.36	4172713.51
Δ	582437.60	4172720.59
Ε	582434.43	4172731.60
Ζ	582433.96	4172736.76
Η	582433.87	4172737.57
Θ	582433.16	4172745.57
Ι	582430.26	4172740.01
Κ	582428.63	4172742.20
Λ	582422.76	4172761.45
Μ	582418.19	4172772.53
Ν	582414.96	4172772.66
Ξ	582413.45	4172776.05
11	582411.03	4172758.36
10	582440.84	4172698.59

ΠΙΝΑΚΑΣ ΣΥΝΤΕΤΑΓΜΕΝΩΝ ΕΚΤΑΣΗΣ Ε1 ΣΕ ΕΓΣΑ'87 ΕΜΒΑΔΟΥ 32,135,1τ.μ.		
ΚΟΡΥΦΗ	Χ	Υ
1	582049.97	4174347.31
2	582069.28	4174344.95
3	582059.45	4174341.53
4	582078.73	4174338.77
5	582053.06	4174296.09
6	582033.45	4174280.79
7	582058.37	4174199.13
8	582169.73	4174141.86
9	582220.36	4174031.06
10	582259.76	4173998.90
11	582259.14	4173993.16
12	582276.27	4173987.52
13	582271.76	4173928.69
14	582253.01	4173918.23
15	582247.46	4173915.13
16	582206.01	4173891.79
17	582159.86	4173892.90
18	582061.19	4173949.03
19	582063.36	4173930.33
20	582038.57	4173898.64
21	582015.13	4173868.73
22	582007.36	4173875.85
23	582001.91	4173880.91
24	581993.06	4173887.92
25	582012.06	4173910.78
26	582029.59	4173962.81
27	582064.97	4173982.16
28	582178.26	4173922.55
29	582198.20	4173922.01
30	582243.09	4173947.04
31	582249.13	4173973.83
32	582196.44	4174011.70
33	582144.02	4174119.93
34	582053.50	4174162.89
35	582015.57	4174168.53
36	581998.79	4174196.99
37	581964.37	4174186.10
38	581953.56	4174155.81
39	581943.33	4174200.15
40	581942.89	4174217.99
41	581962.30	4174235.52
42	581996.45	4174290.85
43	582002.09	4174290.09
44	582036.10	4174300.87

ΠΙΝΑΚΑΣ ΣΥΝΤΕΤΑΓΜΕΝΩΝ ΕΚΤΑΣΗΣ Ε3Α ΕΜΒΑΔΟΥ 3632τ.μ. ΣΕ ΕΓΣΑ'87		
ΚΟΡΥΦΗ	Χ	Υ
1	584026.20	4171489.22
2	584028.36	4171496.34
3	584030.36	4171499.53
4	584033.52	4171505.71
5	584023.54	4171507.65
6	584011.70	4171508.87
7	583999.36	4171509.19
8	583993.53	4171509.48
9	583979.92	4171509.06
Α	583975.04	4171509.99
Β	583974.19	4171508.18
Γ	583967.07	4171504.53
Δ	583933.70	4171504.65
Ε	583926.93	4171511.36
Ζ	583916.61	4171516.75
Η	583913.58	4171525.03
10	583906.93	4171526.15
Θ	583871.23	4171527.72
Ι	583872.16	4171515.94
Κ	583868.03	4171506.26
Λ	583867.06	4171497.69
Μ	583862.95	4171495.78
Ν	583862.95	4171491.08
45	583906.93	4171489.18
46	583944.84	4171493.42

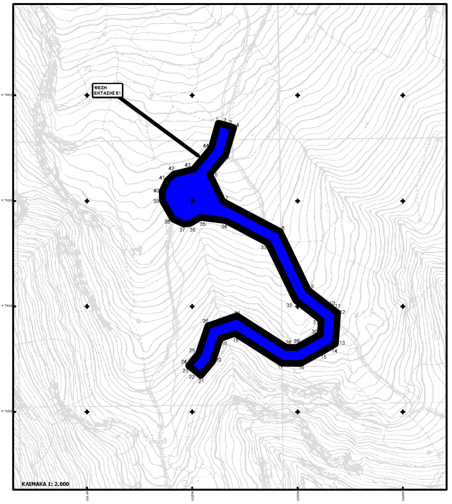

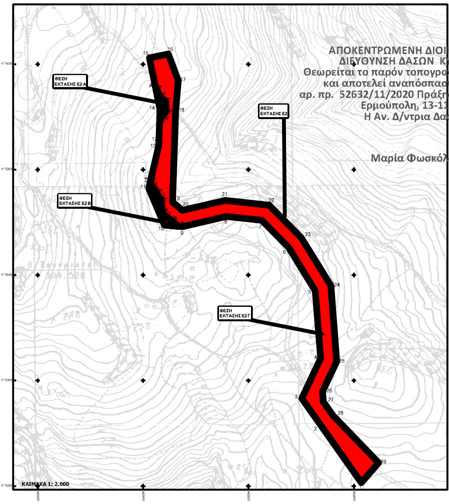

ΑΠΟΚΕΝΤΡΩΜΕΝΗ ΔΙΟΙΚΗΣΗ ΑΙΓΑΙΟΥ
ΔΙΕΥΘΥΝΣΗ ΔΑΣΩΝ ΚΥΚΛΑΔΩΝ
Θεωρείται το παρόν τοπογραφικό διάγραμμα
και αποτελεί αναπόσπαστο μέρος της
αρ. πρ. 52632/11/2020 Πράξης Χαρακτηρισμού
Ερμούπολη, 13-11-2020
Η Αν. Δ/ντρια Δασών

Μαρία Φωσκόλου

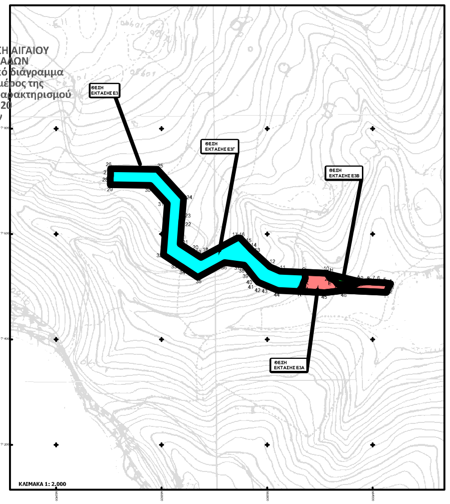

ΑΠΟΤΥΠΩΣΗ ΕΚΤΑΣΕΩΝ ΓΙΑ ΕΚΔΟΣΗ ΠΡΑΞΗΣ ΧΑΡΑΚΤΗΡΙΣΜΟΥ ΣΕ ΟΡΘΟΦΩΤΟΧΑΡΤΕΣ ΤΗΣ ΕΚΧΑ ΑΕ 2007-2009

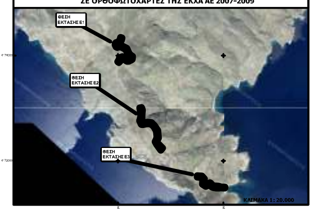

ΑΠΟΤΥΠΩΣΗ ΕΚΤΑΣΕΩΝΣ ΓΙΑ ΕΚΔΟΣΗ ΠΡΑΞΗΣ ΧΑΡΑΚΤΗΡΙΣΜΟΥ ΣΕ ΧΑΡΤΗ ΓΥΣ ΚΛΙΜΑΚΑ 1:50.000

ΥΠΟΜΝΗΜΑ

- (μπλε) ΕΚΤΑΣΗ Ε1 (1,2,3,4,........,42,43,44,1) ΕΜΒΑΔΟΥ 32.135,1 τ.μ.. ΑΠΟΤΕΛΕΙ ΈΚΤΑΣΗ ΧΟΡΤΟΛΙΒΑΔΙΚΗΣ ΜΟΡΦΗΣ ΤΩΝ ΔΙΑΤΑΞΕΩΝ ΤΗΣ ΠΑΡΑΓΡΑΦΟΥ 5, ΤΟΥ ΆΡΘΡΟΥ 3 ΤΟΥ Ν. 998/79, ΌΠΩΣ ΑΥΤΗ ΑΝΤΙΚΑΤΑΣΤΑΘΗΚΕ ΜΕ ΤΗΝ ΠΑΡ. 4 ΤΟΥ ΑΡΘ. 32 ΤΟΥ Ν. 4280/14 (ΦΕΚ-159 Α)
- (πράσινο) ΕΚΤΑΣΗ Ε2Α (Α',14,Β',Γ',Δ',Ε',Ζ',Η',Θ',Α') ΕΜΒΑΔΟΥ 484,2 τ.μ.. ΑΠΟΤΕΛΕΙ ΈΚΤΑΣΗ ΑΓΡΟΤΙΚΗΣ ΜΟΡΦΗΣ ΤΩΝ ΔΙΑΤΑΞΕΩΝ ΤΗΣ ΠΑΡΑΓΡΑΦΟΥ 6α , ΤΟΥ ΆΡΘΡΟΥ 3 ΤΟΥ Ν. 998/79, ΌΠΩΣ ΙΣΧΥΕΙ
- (ματζέντα) ΕΚΤΑΣΗ Ε2Β (Α,Β,Γ,Δ,Ε,Ζ,Η,Θ,Ι,Κ,Λ,Μ,Ν,Ξ,11,10,Α) ΕΜΒΑΔΟΥ 903,5 τ.μ.. ΑΠΟΤΕΛΕΙ ΈΚΤΑΣΗ ΑΓΡΟΤΙΚΗΣ ΜΟΡΦΗΣ ΤΩΝ ΔΙΑΤΑΞΕΩΝ ΤΗΣ ΠΑΡΑΓΡΑΦΟΥ 6α , ΤΟΥ ΆΡΘΡΟΥ 3 ΤΟΥ Ν. 998/79, ΌΠΩΣ ΙΣΧΥΕΙ
- (κόκκινο) ΕΚΤΑΣΗ Ε2Γ (29,28,27,26,25,24,23,22,21,20,19,18,17,16,15,Α',Θ',Η',Ζ',Ε',Δ',Γ',12,13,Ξ,Ν,Μ,Λ,Κ,Ι,Η,Ζ,Ε,Δ,Γ,Β,Α,9,8,7,6,5,4,3,2,29) ΕΜΒΑΔΟΥ 33.978,5 τ.μ.. ΑΠΟΤΕΛΕΙ ΈΚΤΑΣΗ ΔΑΣΙΚΗΣ ΜΟΡΦΗΣ ΤΩΝ ΔΙΑΤΑΞΕΩΝ ΤΗΣ ΠΑΡΑΓΡΑΦΟΥ 2, ΤΟΥ ΆΡΘΡΟΥ 3 ΤΟΥ Ν. 998/79, ΌΠΩΣ ΙΣΧΥΕΙ
- (ροζ) ΕΚΤΑΣΗ Ε3Α (1,2,3,4,5,6,7,8,9,Α,Β,Γ,Δ,Ε,Ζ,Η,10,Θ,Ι,Κ,Λ,Μ,Ν,45,46,1) ΕΜΒΑΔΟΥ 3,632,0 τ.μ.. ΑΠΟΤΕΛΕΙ ΈΚΤΑΣΗ ΑΓΡΟΤΙΚΗΣ ΜΟΡΦΗΣ ΤΩΝ ΔΙΑΤΑΞΕΩΝ ΤΗΣ ΤΗΣ ΠΑΡΑΓΡΑΦΟΥ 6α , ΤΟΥ ΆΡΘΡΟΥ 3 ΤΟΥ Ν. 998/79, ΌΠΩΣ ΙΣΧΥΕΙ
- (σκούρο πράσινο) ΕΚΤΑΣΗ Ε3Β (1,2,3,4,5,6,7,8,9,Α,Β,Γ,Δ,Ε,Ζ,Η,10,Θ,Ι,Κ,Λ,Μ,Ν,45,46,1) ΕΜΒΑΔΟΥ 588,4 τ.μ.. ΑΠΟΤΕΛΕΙ ΈΚΤΑΣΗ ΔΑΣΙΚΗΣ ΜΟΡΦΗΣ ΤΗΣ ΠΑΡΑΓΡΑΦΟΥ 2, ΤΟΥ ΆΡΘΡΟΥ 3 ΤΟΥ Ν. 998/79, ΌΠΩΣ ΙΣΧΥΕΙ
- (κυανό) ΕΚΤΑΣΗ Ε3Γ (Ν,Μ,Λ,Κ,Ι,Θ,11,12,13,14,15,16,17,18,19,20,21,22,23,24,25,26,27,28,29,30,31,32,33,34,35,36,37,38,39,40,41,42,43,44,Ν) ΕΜΒΑΔΟΥ 17,050,8 τ.μ.. ΑΠΟΤΕΛΕΙ ΈΚΤΑΣΗ ΔΑΣΙΚΗΣ ΜΟΡΦΗΣ ΤΩΝ ΔΙΑΤΑΞΕΩΝ ΤΗΣ ΠΑΡΑΓΡΑΦΟΥ 2, ΤΟΥ ΆΡΘΡΟΥ 3 ΤΟΥ Ν. 998/79, ΌΠΩΣ ΙΣΧΥΕΙ

ΠΙΝΑΚΑΣ ΣΥΝΤΕΤΑΓΜΕΝΩΝ ΕΚΤΑΣΗΣ Ε2Α ΕΜΒΑΔΟΥ 484,2 ΣΕ ΕΓΣΑ'87		
ΚΟΡΥΦΗ	Χ	Υ
Α'	582423.20	4172958.11
14	582431.95	4172914.48
Γ'	582431.24	4172895.42
Δ'	582438.95	4172905.03
Ε'	582443.82	4172910.74
Ζ'	582442.98	4172929.79
Η'	582432.82	4172939.32
Θ'	582424.77	4172955.40

ΠΙΝΑΚΑΣ ΣΥΝΤΕΤΑΓΜΕΝΩΝ ΕΚΤΑΣΗΣ Ε3Β ΕΜΒΑΔΟΥ 588,4τ.μ. ΣΕ ΕΓΣΑ'87		
ΚΟΡΥΦΗ	Χ	Υ
Α	583976.04	4171509.99
Β	583974.49	4171508.18
Γ	583967.67	4171504.53
Δ	583933.70	4171504.85
Ε	583928.93	4171511.36
Ζ	583918.61	4171516.75
Η	583913.58	4171525.03

ΦΟΡΕΑΣ ΕΡΓΟΥ:

GREEK WINDPOWER A.E.

ΕΡΓΟ / ΘΕΣΗ:

ΑΙΟΛΙΚΟΣ ΣΤΑΘΜΟΣ ΠΑΡΑΓΩΓΗΣ ΗΛΕΚΤΡΙΚΗΣ ΕΝΕΡΓΕΙΑΣ (ΑΣΠΗΕ) ΙΣΧΥΟΣ 15,00 MW, ΣΤΗ ΘΕΣΗ 'ΦΡΑΓΚΑΚΙ' ΤΗΣ Δ.Ε. ΚΟΡΘΙΟΥ, ΤΟΥ ΔΗΜΟΥ ΑΝΔΡΟΥ ΤΗΣ Π.Ε. ΚΥΚΛΑΔΩΝ»

ΘΕΜΑ:

ΤΟΠΟΓΡΑΦΙΚΟ ΔΙΑΓΡΑΜΜΑ ΓΙΑ ΕΚΔΟΣΗ ΠΡΑΞΗΣ ΧΑΡΑΚΤΗΡΙΣΜΟΥ

ΑΡΙΘΜΟΣ ΣΧΕΔΙΟΥ: **Τ - 01**

ΚΛΙΜΑΚΑ: 1:2.000, 1:20.000, 1:50.000

ΜΕΛΕΤΗΤΗΣ:

ΚΑΡΑΓΙΔΑΚΗΣ ΕΛΕΥΘΕΡΙΟΣ
ΔΑΣΟΛΟΓΟΣ - ΠΕΡΙΒΑΛΛΟΝΤΟΛΟΓΟΣ
ΡΑΙΔΕΣΤΟΥ 7, Τ.Κ. 122 41, ΑΙΓΑΛΕΩ
Τηλ. 210-5900785, Fax. 210-5900386, Κιν. 6973041417

ΗΜΕΡΟΜΗΝΙΑ : ΜΑΙΟΣ 2020

ΣΦΡΑΓΙΔΑ / ΥΠΟΓΡΑΦΗ: