

Σημείο	X (m)	Y (m)	Σημείο	X (m)	Y (m)	Σημείο	X (m)	Y (m)
1	656440.486	3902708.452	2	656447.485	3902707.485	3	656444.203	3902704.459
4	656442.559	3902707.854	5	656435.084	3902708.532	6	656432.017	3902704.130
7	656438.514	3902699.138	8	656431.413	3902693.089	9	656427.436	3902697.510
10	656434.892	3902699.384	11	656428.039	3902703.379	12	656427.266	3902705.334
13	656438.781	3902718.454	14	656433.988	3902722.448	15	656428.350	3902724.693
18	656430.041	3902724.811	17	656432.179	3902724.623	16	656436.618	3902722.410
19	656435.890	3902721.898	20	656434.117	3902720.210	21	656437.103	3902718.674
22	656438.670	3902718.111	23	656436.489	3902713.362	24	656438.197	3902710.254
25	656418.556	3902705.110	26	656431.939	3902708.470	27	656442.074	3902702.088

Γραμμή	Μήκος (m)	Πλάτος	Μήκος (m)	Πλάτος	Μήκος (m)	Πλάτος	Μήκος (m)
1-2	11.37	2.5	9.43	3.4	2.38	4.5	7.98
3-4	8.03	8.7	19.62	7.8	15.42	3.8	17.38
5-6	19.03	10.1	49.18	11.3	8.52	12.53	7.27
7-8	13.14	8.29	14.15	16.48	15.18	3.69	16.17
9-10	14.81	18.19	9.12	19.20	8.53	25.21	7.87
11-12	14.21	14.21	11.87	23.84	13.84	24.20	7.38
13-14	15.91	25.27	11.84	27.1	9.18		

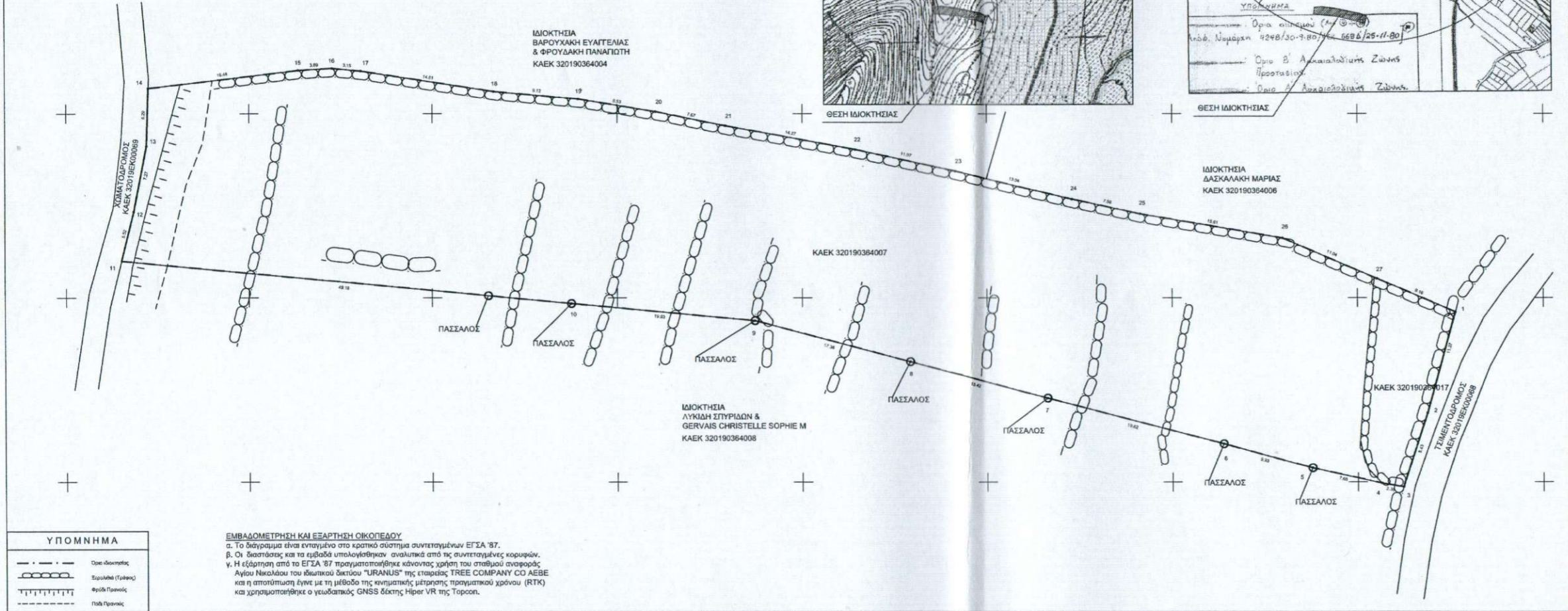
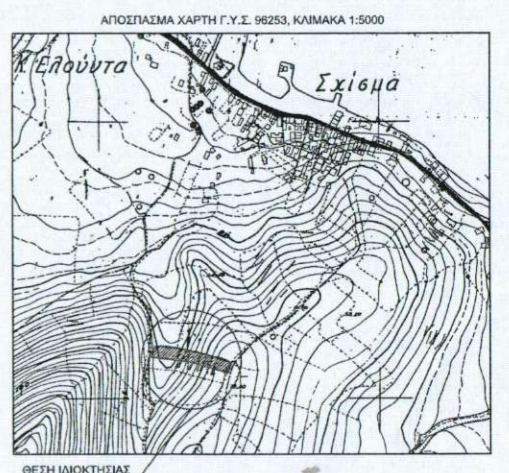
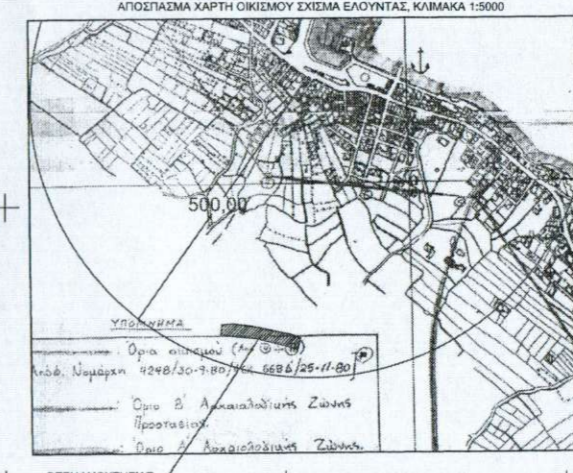
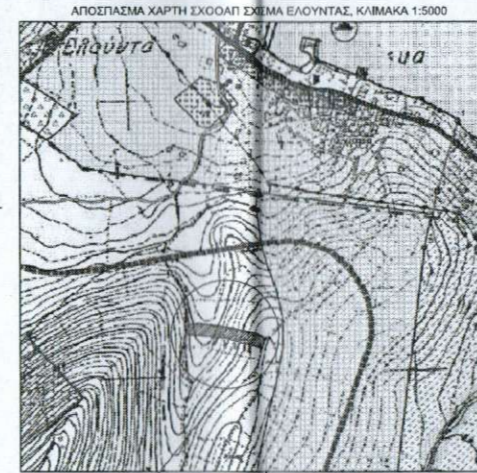

ΥΠΟΜΝΗΜΑ	
---	Όριο Δομικής
---	Επιπέδου (Γραμμή)
---	Φυλάκιστρος
---	Παρά Πλάτος

**ΕΜΒΑΔΟΜΕΤΡΗΣΗ ΚΑΙ ΕΞΑΡΤΗΤΗ ΟΙΚΟΠΕΔΟΥ**  
 α. Το διάγραμμα είναι ενταγμένο στο κρατικό σύστημα συντεταγμένων ΕΓΣΑ '87.  
 β. Οι διαστάσεις και τα εμβαδά υπολογίσθηκαν αναλυτικά από τις συντεταγμένες κορυφών.  
 γ. Η εξάρτηση από το ΕΓΣΑ '87 πραγματοποιήθηκε κάνοντας χρήση του σταθμού αναφοράς Αγίου Νικολάου του Ιδρυτικού Δεσμού "URANUS" της εταιρείας TREE COMPANY CO ΑΕΒΕ και η απόσπηση έγινε με τη μέθοδο της κινηματικής μέτρησης πραγματικού χρόνου (RTK) και χρησιμοποιήθηκε ο γεωδακτικός GNSS δέκτης HiPer VR της Topcon.

Λογος Μηχανος Ρ. Καπετανάκης 13, Τ.Κ. 72100, Κρήτη Τηλ: 28410 28452 Φαξ: 28410 24999 Ηλεκτρονικό ταχυδρομείο: rkapetanakis@europplan.gr Ελευθέριος Α. Παπανδρέου 47, Τ.Κ. 72053, Κρήτη Τηλ: 28410 42004	Εγκρίσεις - Θεωρήσεις: Official Approval:
Αθηνών Νικόλαος 13, Ρ. Καπετανάκης 13, 72100, Κρήτη. Τηλ: +30 28410 28452 Φαξ: +30 28410 24999 Ηλεκτρονικό ταχυδρομείο: rkapetanakis@europplan.gr Ελευθέριος Α. Παπανδρέου 47, Τ.Κ. 72053, Κρήτη. Τηλ: +30 28410 42004	

Τίτλος Έργου: Project Title:	ΑΠΟΤΥΠΩΣΗ ΙΔΙΟΚΤΗΣΙΑΣ
Ιδιοκτήτης: Client:	ΔΑΣΚΑΛΑΚΗΣ ΜΙΧΑΗΛ
Θέση: Location:	"ΑΛΓΚΑΔ", ΔΗΜΟΤΙΚΗ ΚΟΙΝΟΤΗΤΑ ΕΛΟΥΝΤΑΣ, ΔΗΜΟΣ ΑΓΙΟΥ ΝΙΚΟΛΑΟΥ
Τίτλος Σχεδίου: Drawing Title:	ΤΟΠΟΓΡΑΦΙΚΟ ΔΙΑΓΡΑΜΜΑ
Κωδικός Σχεδίου/Code:	T2
Κλίμακα/Scale:	1:200
Διόρθωση/Grade by:	M.I.K.
Ημερομηνία/Date:	ΑΠΡΙΛΙΟΣ 2020
Επιβεβαιωμένο Σχίσμα:	ΕΓΣΑ 87
Ελεγχος Από/Control:	Σφραγίδα και Υπογραφή Μελετητή: Engineer Stamp and Signature:

ΘΕΡΜΟΚΡΕ  
 Συνημ στο 3655/24-10-2020  
 εννροφο  
 24-10-2020  
 Ο Αναπληρωτής Αντιπρόεδρος  
 Καθαράς Ακμ.  
 Διευθυντής

**"ΕΥΡΩΠΛΑΝ ΑΕ"**  
 ΕΥΡΩΠΛΑΝ ΑΝΩΝΥΜΗ ΕΤΑΙΡΕΙΑ  
 ΤΕΧΝΙΚΗ - ΜΕΛΕΤΗΤΙΚΗ - ΚΑΤΑΣΚΕΥΑΣΤΙΚΗ ΕΠΙΧΕΙΡΗΣΗ  
 ΚΕΝΤΡΙΚΟ: Ρ. ΚΑΠΕΤΑΝΑΚΗ 13 - ΑΓΙΟΣ ΝΙΚΟΛΑΟΣ  
 Α.Φ.Μ. : 082942837 - Δ.Ο.Υ. : ΑΓ. ΝΙΚΟΛΑΟΥ  
 ΑΡ. Γ.Ε.ΜΗ: 24666941000 - ΤΗΛ: 28410 28452

ΜΙΧΑΗΛ ΚΑΡΑΦΩΣ  
 ΔΙΠΛΩΜΑΤΗΡΗΣ ΜΗΧΑΝΙΚΟΣ Α.Π.Θ.  
 ΜΕΛΟΣ Ε.Ε. Α.Μ. 91628  
 Ρ. ΚΑΠΕΤΑΝΑΚΗ 13 - Τ.Κ. 72100  
 ΑΓ. ΝΙΚΟΛΑΟΣ ΚΡΗΤΗΣ - ΤΗΛ. 28410 28452  
 ΑΦΜ 056445804 - ΔΟΥ ΑΓ. ΝΙΚΟΛΑΟΥ