

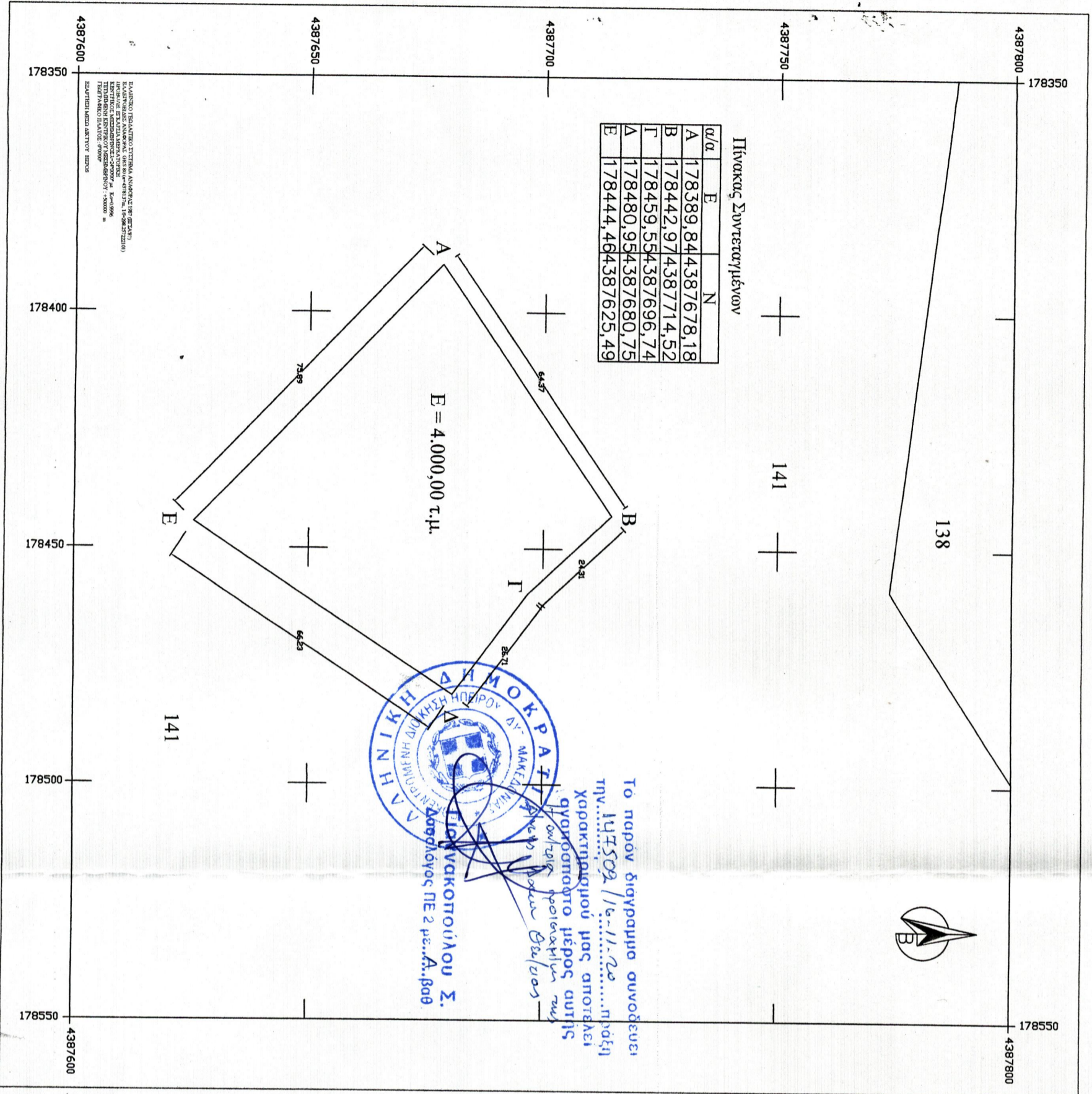

# ΤΟΠΟΓΡΑΦΙΚΟ ΔΙΑΓΡΑΜΜΑ

Αρ. 6x.9



Το παρόν διαγραμμα συνοδεύει την... 11/6-11-20... πράξη χαρακτηρισμού μας αποτελεί αγοράσάδατο μέρος αυτής...  
**Διακωνοπούλου Σ.**  
 Δασολόγος ΠΕ 2 με... Α.β.αθ

Τμήμα του τεμαχίου με αριθμό 141, διανομής έτους 1957

Αγρόκτημα Τρικόρυφο

Εμβαδό έκτασης ΑΒΓΔΕ Α  
 Ε = 4.000,00 τ.μ.  
 Τα όρια τέθηκαν με την υπόδειξη του Τσάγκα Μιχαήλ

Απόσταση χάρτη Διανομής

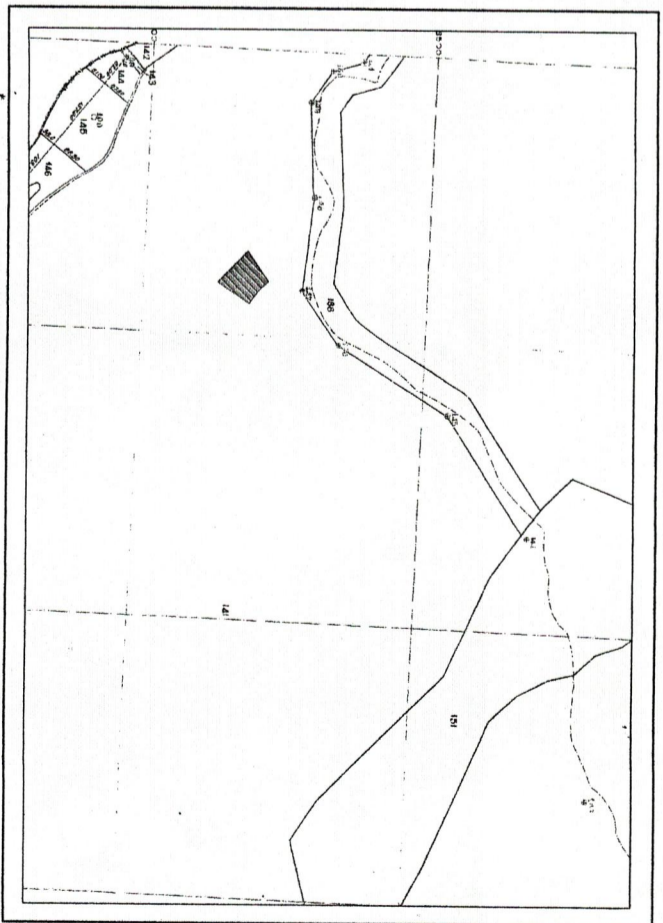

ΑΥΓΟΥΣΤΟΣ 2020  
 Ο Μητρώικός  
 ΧΡΗΣΤΟΣ ΤΣΙΝΑΣ  
 Ο ΑΝΑΠΛΗΡΩΤΗΣ ΠΡΟΙΣΤΑΜΕΝΟΣ  
 ΔΙΕΥΘΥΝΣΗΣ ΑΓΡΟΤΙΚΗΣ ΟΙΚΟΝΟΜΙΑΣ &  
 ΚΤΗΝΙΑΤΡΙΚΗΣ Π.Ε. ΘΕΣΣΑΛΙΑΣ

ΘΕΩΡΗΘΗΚΕ  
 ΣΠΥΡΙΔΩΝ ΤΑΠΠΙΑΣ







Αρ 6α. 6

# ΤΟΠΟΓΡΑΦΙΚΟ ΔΙΑΓΡΑΜΜΑ

Πίνακας Συντεταγμένων

α/α	E	N
A	178005,84	4387818,71
B	178040,96	4387863,38
Γ	178050,69	4387829,69
Δ	178088,07	4387783,46
E	178046,52	4387753,88

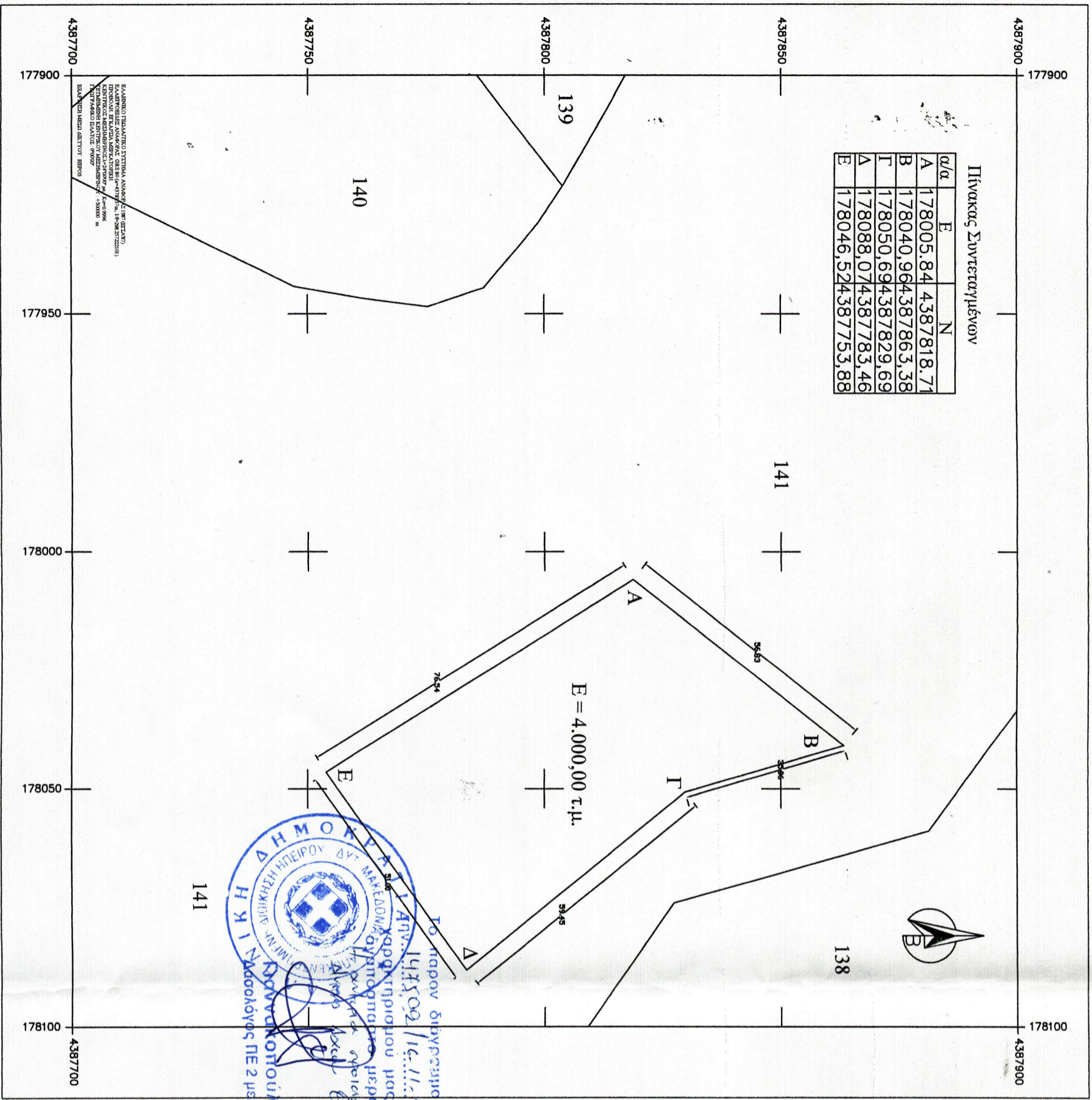

Τμήμα του τεμαχίου με αριθμό 141, διανομής έτους 1957

Αγρόκτημα Τρικόρυφο

Εμβαδό έκτασης ΔΒΓΔΕΑ  
E = 4.000,00 τ.μ.  
Τα όρια τέθηκαν με την υποδείξη και την παρουσία του Τεχνίκα Ηλία για λογαριασμό του Τεχνίκα Γεώργιου

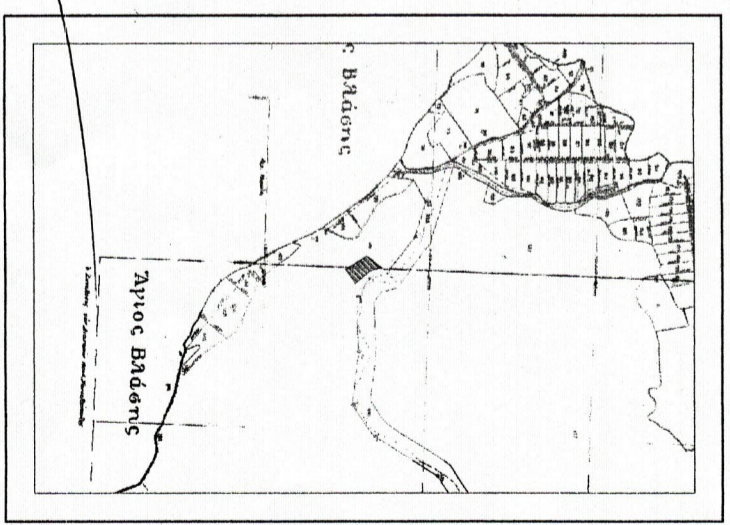

Το παρόν διαγρ. συνοδεύει  
Αντ. 144500/16.11.20  
Χρηματογράφου μεσ. αποτελεί  
απόσπασμα μερος αυτής  
της μετρίσ. αριθμ. 2005  
αριθμ. 2005  
Αποσολόγος ΠΕ 2 με... Α.Γ.Β.Θ

ΑΥΓΟΥΣΤΟΣ 2020  
Ο Μηχανικός  
ΧΡΗΣΤΟΣ ΤΣΙΝΑΣ

Ο ΑΝΑΓΝΩΣΤΗΣ ΠΡΟΕΤΑΜΕΝΟΣ  
ΔΙΕΥΘΥΝΣΗΣ ΑΓΡΟΤΙΚΗΣ ΟΙΚΟΝΟΜΙΑΣ &  
ΚΤΗΝΙΑΤΡΙΚΗΣ Π.Ε. ΘΕΣΣΑΛΙΑΣ

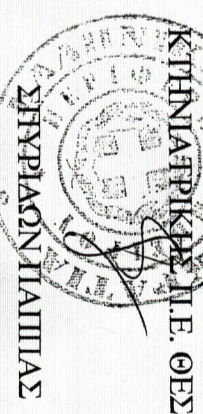

ΚΑΙΜΑΚΑ 1:1000

# ΤΟΠΟΓΡΑΦΙΚΟ ΔΙΑΓΡΑΜΜΑ

Αρ 6α 7



Πίνακας Συντεταγμένων

α/α	E	N
A	177941,00	4387906,00
B	177986,23	4387925,81
Γ	178036,88	4387885,37
Δ	177969,18	4387846,05

Το παρόν διαγράμμα συντάσσεται  
 από 147502 / 16.11.20...  
 Υπερακτιβισμού μας αποτελεί  
 αναπόσπαστο μέρος αυτής  
 της μετρώσεως από τα αρχικά της  
 Διοικήσεως Π.Ε. 2 με... Α. Β. Γ. Δ.

- Τμήμα του τριγώνου με αριθμό 141, διανομής έτους 1957
- Αγρόκτημα Τρικόρυφο
- Εμβαδό έκτασης ΑΒΓΔΑ  
E = 4.000,00 τ.μ.
- Τα όρια τέθηκαν με την απόδειξη και την παρουσία του Τσάγκα Ηλία

Απόσταση γάρτη Διανομής

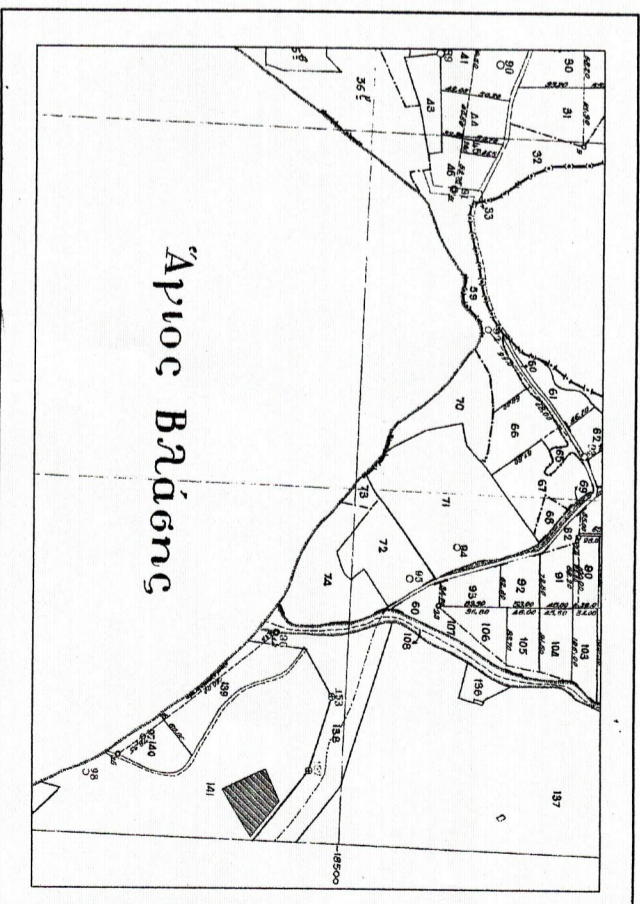

ΑΥΤΟΥΣΤΡΟΦΙ 2020  
 Ο Μηχανικός  
 ΧΡΗΣΤΟΣ ΤΣΙΝΑΣ

ΘΕΩΡΗΘΗΚΕ

Ο ΑΝΤΙΔΗΜΑΡΧΟΣ ΠΡΟΪΣΤΑΜΕΝΟΣ  
 ΜΕΤΑΦΡΑΣΤΕΛΛΟΤΙΚΗΣ ΟΙΚΟΝΟΜΙΑΣ &  
 ΔΗΜΟΤΙΚΗΣ Π.Ε. ΘΕΣΣΑΛΟΤΙΑΣ  
 ΔΗΜΟΤΙΚΗΣ ΠΑΡΤΗΣ