ΑΠΟΣΠΑΣΜΑ ΣΧΟΛΑΠ ΔΗΜΟΥ ΑΡΜΕΝΩΝ ΚΛΙΜΑΚΑ 1:25000

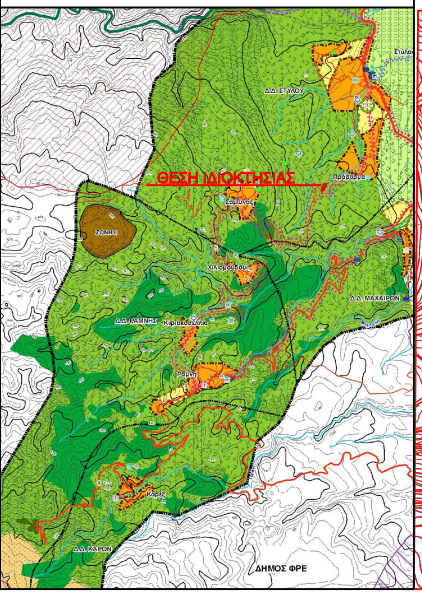

ΑΠΟΣΠΑΣΜΑ ΧΑΡΤΗ Γ.Υ.Σ. 1:5000 ΚΛΙΜΑΚΑ 1:5000

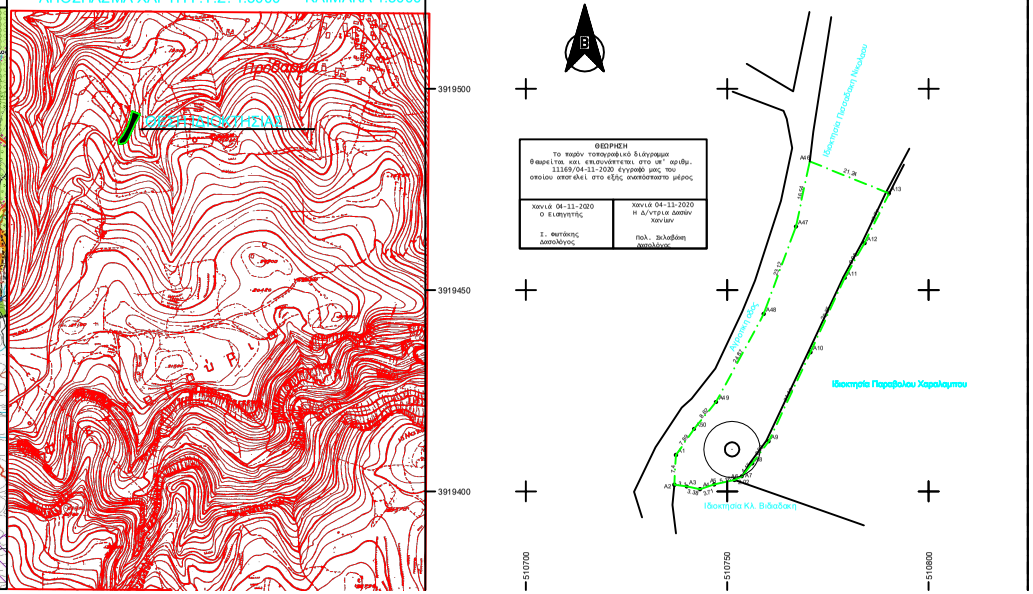

Υπομνημα

18. Η υπό τα σημεία (Α46,Α13,Α12,.....Α46) περιούσα ιδιοκτησία βρίσκεται στη θέση "Πρινόκαμπος" εκτός του Οικισμού Προβάλματα του Δήμου Αποκορώνου

19. Το εμβαδόν της ιδιοκτησίας είναι (κατά approx.) :

Ε (Α46,Α13,Α12,Α11.....Α46) = 1387,04 m2

ΣΗΜ	X	Y
A46	510701.48	3919381.197
A13	510703.12	3919374.650
A12	510704.09	3919366.147
A11	510727.14	3919365.310
A10	510770.68	3919343.452
A9	510760.27	3919412.45
A8	510756.2	3919418.67
A7	510753.69	3919423.16
A6	510751.76	3919432.05
A5	510746.74	3919441.19
A4	510743.29	3919451.06
A3	510739.91	3919461.93
A2	510739.85	3919461.947
A1	510737.25	3919519.00
A51	510741.75	3919519.564
A50	510747.4	3919412.27
A49	510759.04	3919444.4
A47	510767.69	3919463.59

ΧΡΗΣΗ ΓΗΣ: ΠΕΠΔ2 ΠΕΡΙΟΧΗ ΑΝΑΠΤΥΞΗΣ ΕΝΑΛΛΑΚΤΙΚΩΝ ΜΟΡΦΩΝ ΤΟΥΡΙΣΜΟΥ (ΕΛΑΙΩΝΕΣ)

εκτος ζωνης ΖΟΕ

και εκτος δικτυου Natura 2000

4. Το αγροτεμάχιο με επιφάνεια 1387,04 τ.μ. είναι μη άρτιο και μη οικοδομήσιμο σύμφωνα με το Π.Δ. από 24/31.5.1985 (ΦΕΚ 270 Δ) .

5. Τα όρια της ιδιοκτησίας υποδείχθηκαν από τον ιδιοκτήτη επί τόπου του εδάφους με δική του ευθύνη.

6. Από το γήπεδο δεν διέρχεται εκτός υφιστάμενης τάσης της Δ.Ε.Η.

7. Το γήπεδο απέχει απόσταση μεγαλύτερη των 800 μετρων απο την θαλασσα

8.Οι συντεταγμένες είναι στο Ε.Γ.Σ.Α 87 και είναι εξαρτημένες απο το δίκτυο της εταιρείας JGC Α.Ε

9.Ορια ιδιοκτησιας

10..Το παραπάνω ακίνητο βρίσκεται εκτός της επιτρεπόμενης ζώνης του ναυτικού ορμητού Σούδας εκτός επιτρεπόμενης ζώνης ναυτικού ορμητού Δρεπάνου και εκτός των παραμεθορίων περιοχων του Νομού Χανίων

11.Θεση γεωμετρησης : x: 510751.174 y:3919410.437 z: 143.4

Δήλωση Ν. 65/77

Το παρον αγροτεμαχιο

(Α46,Α13,Α12,Α11.....Α46) , είναι μη άρτιο και μη οικοδομησιμο.

Δεν εμπιπτει στον Νομο 1337/83(εκτος δεν ισχυει κατι αλλο)

Με γη παλιά αρτιο

Ο ΔΗΛΩΝ ΜΙΧΑΗΛΟΣ

ΕΡΓΟΔΟΤΗΣ	ΕΤΑΝΑΠ Α.Ε.
ΕΡΓΟ	ΑΠΟΤΥΠΩΣΗ ΓΗΠΕΔΟΥ
ΘΕΣΗ	ΠΟΝΤΙΚΙΔΕΣ ΕΚΤΟΣ ΟΙΚΙΣΜΟΥ ΠΡΟΒΑΡΜΑ ΤΟΥ ΔΗΜΟΥ ΑΠΟΚΟΡΩΝΟΥ
ΜΕΛΕΤΗΤΗΣ	ΓΕΩΡΓΙΟΣ Π. ΜΑΡΚΟΓΙΑΝΝΑΚΗΣ
ΘΕΜΑ	ΤΟΠΟΓΡΑΦΙΚΟ ΔΙΑΓΡΑΜΜΑ
ΑΡ. ΣΧΕΔΙΟΥ	1
ΚΛΙΜΑΚΑ	1 : 500 1 : 5000
ΠΕΡΙΟΔΟΣ ΜΕΛΕΤΗΣ	ΙΟΥΝΙΟΣ 2018
ΣΦΡΑΓΙΔΑ	ΥΠΟΓΡΑΦΗ